Oberbüren: Bei Unfall leicht verletzt

Am Samstag (04.05.2019), kurz vor 14:30 Uhr, ist es auf der Autobahn A1 zu einem Unfall zwischen zwei Autos und einem Lastwagen gekommen. Eine 42-jährige Autofahrerin wurde dabei leicht verletzt.

Ein 77-jähriger Mann beabsichtigte bei Oberbüren auf die Autobahn A1 in Richtung Zürich einzufahren. Als er vom Beschleunigungsstreifen auf den Normalstreifen wechselte kam es zur Kollision mit dem Lastwagen eines 60-Jährigen. Dadurch drehte sich das Auto des 77-Jährigen und wurde auf den Überholstreifen abgewiesen. Dort prallte sein Auto frontal gegen das Auto der 42-jährigen Frau. Durch den Unfall wurde die Frau leicht verletzt. Sie wurde durch einen Rettungswagen ins Spital gebracht. Während rund zwei Stunden war die Unfallstelle nur einspurig befahrbar. Es entstand Sachschaden von mehr als zehntausend Franken.

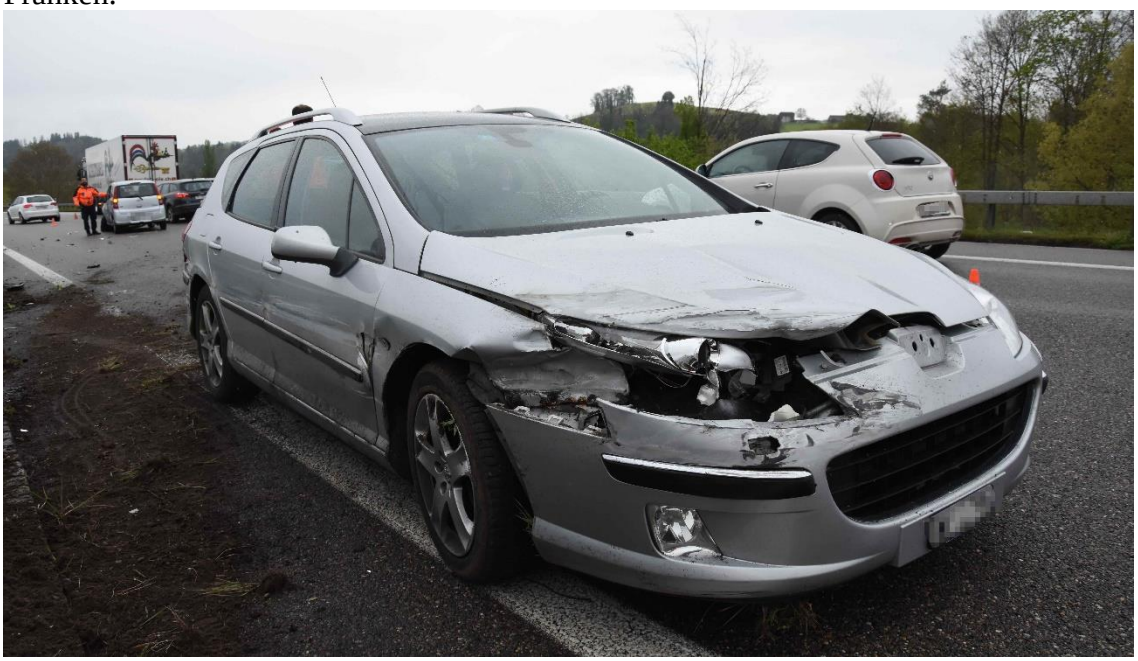

https://www.sg.ch/news/sgch_kantonspolizei/2019/05/oberbueren--bei-unfall-leicht-verletzt.html

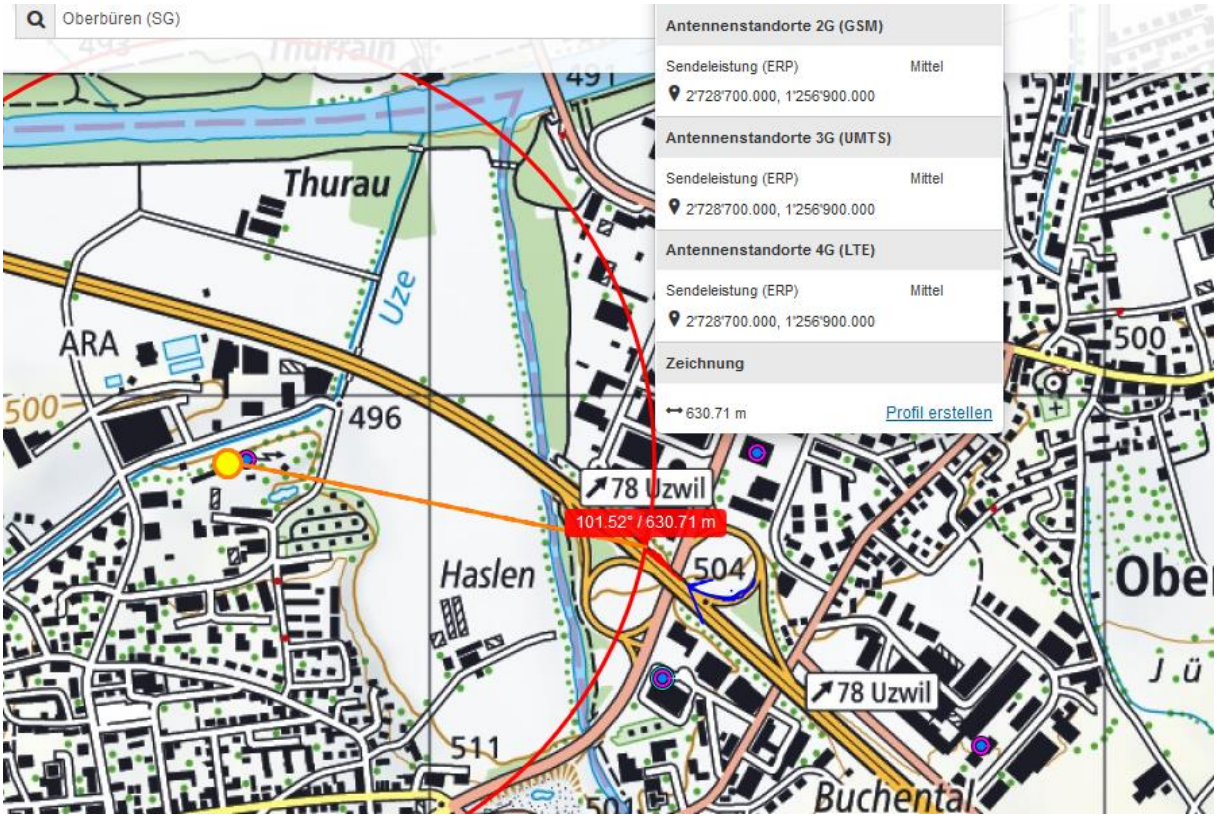

V

© 2018 Google
© 2009 GeoBasis-DE/BKG
US Dept of State Geographer

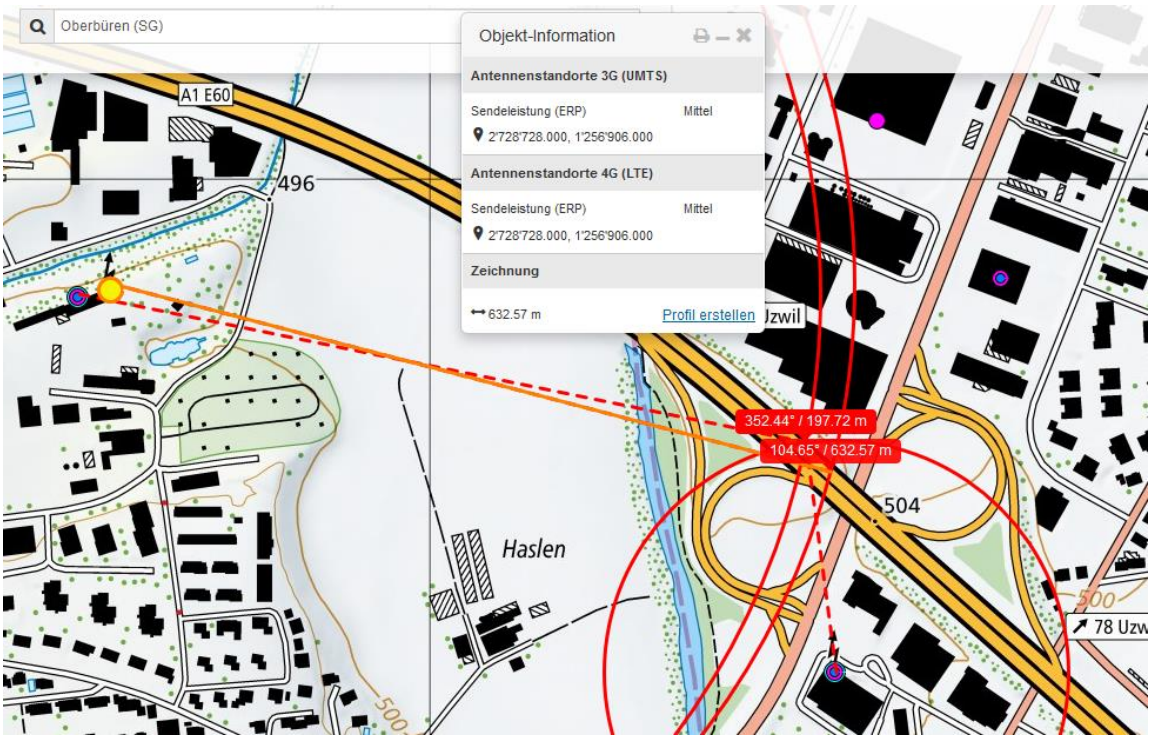
Oberbüren (SG)
Objekt-Information
Antennenstandorte 3G (UMTS)
Sendeleistung (ERP) Mittel
2'728'728.000, 1'256'906.000
Antennenstandorte 4G (LTE)
Sendeleistung (ERP) Mittel
2'728'728.000, 1'256'906.000
Zeichnung
632.57 m
Profil erstellen
A1 E60
496
352.44° / 197.72 m
104.65° / 632.57 m
504
Haslen
500
78 Uzw

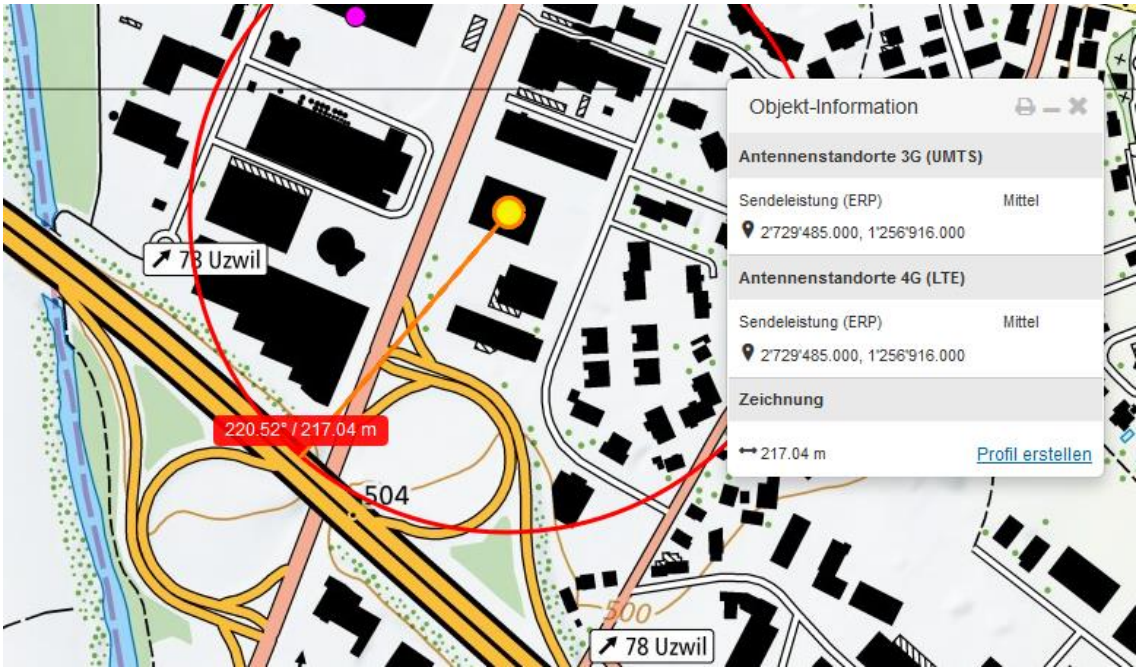

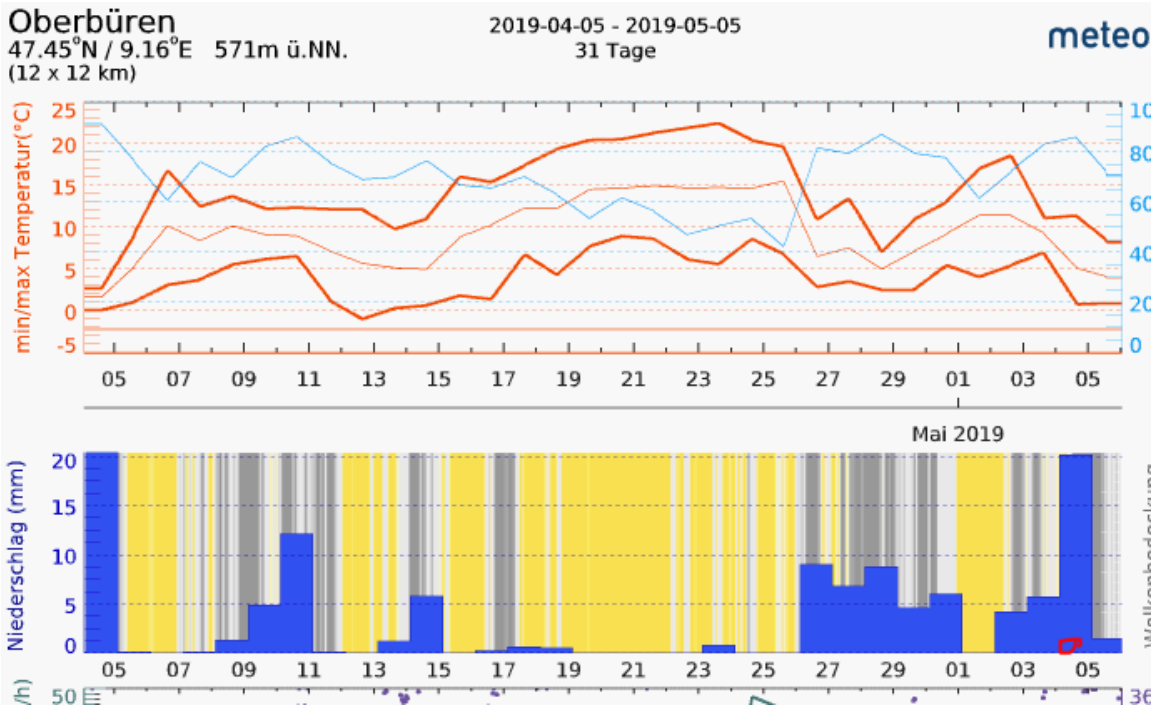

Gemäss Polizeibild trocken, kein Niederschlag auf Karosserie, kein Scheibenwischer

Zum Verständnis der neurologisch/medizinischen Abläufe bei solchen Unfällen:

Niels Kuster et al. NFP 57 http://www.snf.ch/SiteCollectionDocuments/nfp/nfp57/nfp57_synthese_d.pdf Mobilfunk bewirkt Veränderungen der Hirnströme

«Der unklare Unfall in der Verkehrsmedizin» (AGU-Seminar 2015) Dr. Ulfert Grimm Fachbereich Verkehrsmedizin Institut für Rechtsmedizin St.Gallen http://agu.ch/1.0/pdf/agu-seminar15.pdf

«Wirkungen des Mobil- und Kommunikationsfunks» Eine Schriftenreihe der Kompetenzinitiative zum Schutz von Mensch, Umwelt und Demokratie e.V.

https://www.diagnose-funk.org/publikationen/dokumente-downloads/kompetenzinitiative-broschuerenreihe

Wirkungen von Elektrosmog auf Verkehrsunfälle: https://www.hansuelistettler.ch/elektrosmog/elektrosmog-im-verkehr/studie

Zum Thema Herzrhythmus hat Prof. Magda Havas, Trent University, publiziert https://magdahavas.com/pick-of-the-week-24-microwave-radiation-affects-the-heart/

Hochspannungsleitungen und Magnetfelder am Boden: http://people.ee.ethz.ch/~pascal/Hochspann/BBoden.gif

Hansueli Stettler.Bauökologie.Funkmesstechnik.Lindenstrasse 132.9016 St.Gallen.www.hansuelistettler.ch.info@hansuelistettler.ch