Verkehrsunfall mit Körperverletzung - Zeugenaufruf

Am Montag, 6. Mai 2019, kam es auf der Frauenfelderstrasse zu einer Kollision zwischen einer Velolenkerin und einem Personenwagen, welcher die Unfallstelle ohne anzuhalten verliess. Die Stadtpolizei Winterthur sucht Zeugen.

Um kurz nach 05.00 Uhr in der Früh fuhr eine 44-jährige Frau mit ihrem Velo auf der Frauenfelderstrasse Richtung stadteinwärts. Ein dunkler Personenwagen, welcher von der Stadlerstrasse nach rechts in die Frauenfelderstrasse abbog, nahm der Velofahrerin den Vortritt, worauf es zur Kollision kam und die Velofahrerin vom Velo stürzte. Die Autofahrerin oder der Autofahrer des dunklen Personenwagens verliess die Unfallstelle ohne anzuhalten.

https://stadt.winterthur.ch/gemeinde/verwaltung/sicherheit-und-umwelt/stadtpolizei/aktuelles-news/news/4871

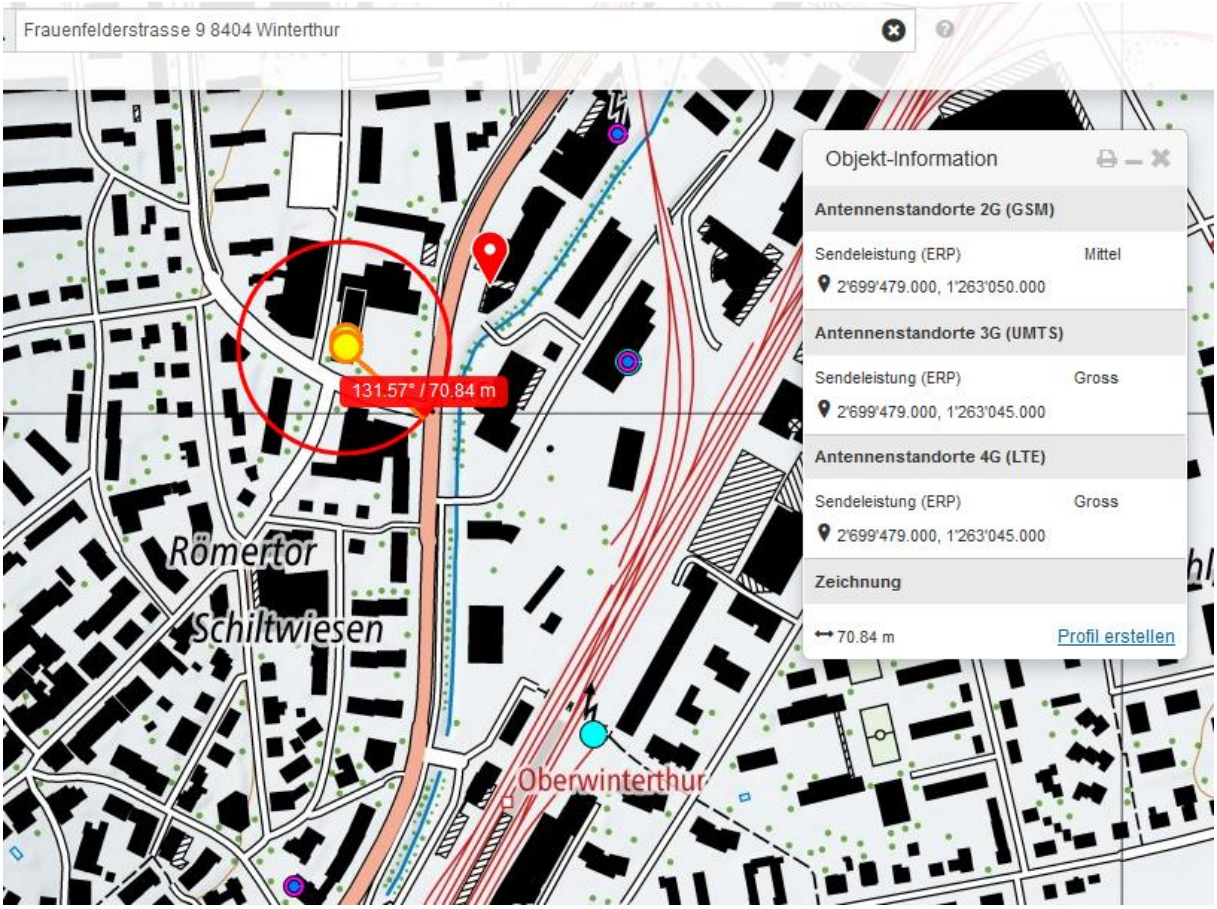

Beide Sender beeinflussen diese Abbiegebeziehung stark, da links-Exponiert.

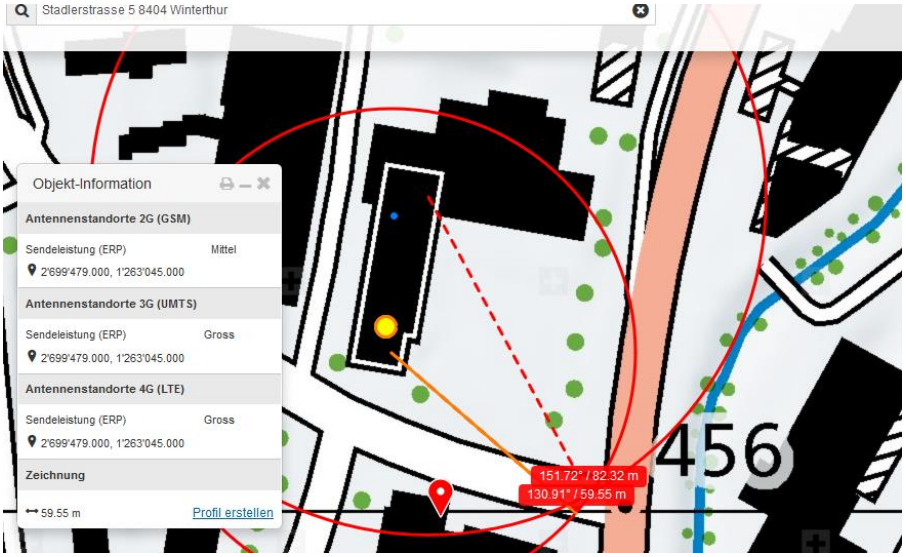

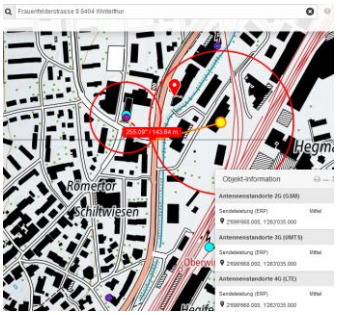

Die Höhe des aufgestockten Gebäudes lässt sich nicht ganz sicher herleiten. Möglicherweise abschirmend, da Metall-Lagerhalle. Jedenfalls in der Bauphase 2014 noch sichtbar durch street-view von der entscheidenden Anfahrstrecke des Automobilisten:

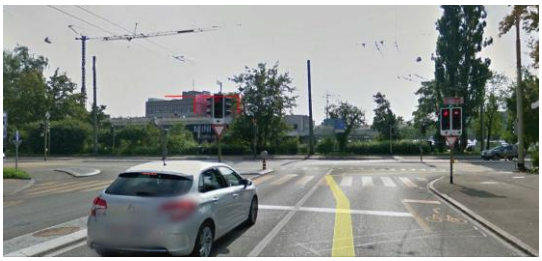

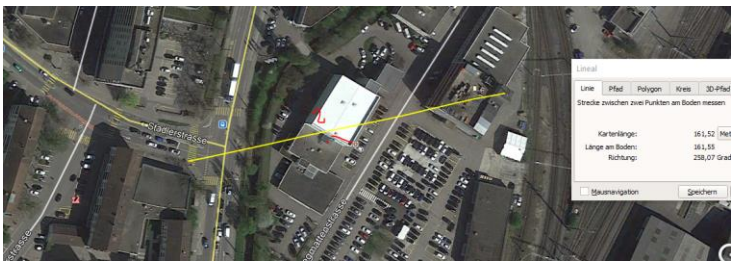

heute eventuell zu hoch.

Falls von weiter her kommend, wäre eine HS-Kreuzung vor 2500 m gewesen.

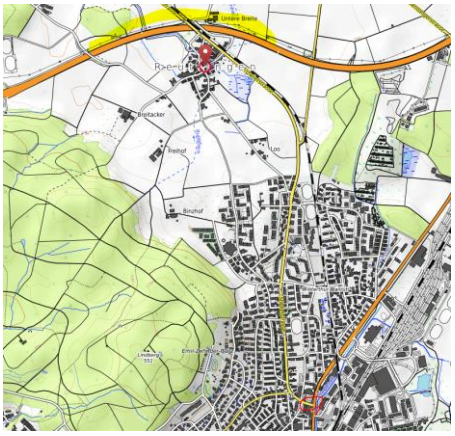

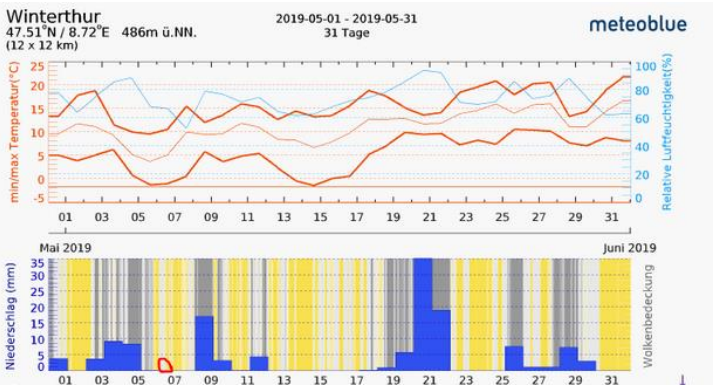

Zum Verständnis der neurologischen Abläufe bei solchen Unfällen:

Niels Kuster et al. NFP 57
http://www.snf.ch/SiteCollectionDocuments/nfp/nfp57/nfp57_synthese_d.pdf

«Der unklare Unfall in der Verkehrsmedizin» (AGU-Seminar 2015)

Dr. Ulfert Grimm Fachbereich Verkehrsmedizin Institut für Rechtsmedizin St.Gallenhttp://agu.ch/1.0/pdf/agu-seminar15.pdf

https://www.hansuelistettler.ch/elektrosmog/elektrosmog-im-verkehr/einleitung

«Wirkungen des Mobil- und Kommunikationsfunks», eine Schriftenreihe der Kompetenzinitiative zum Schutz von Mensch, Umwelt und Demokratie e.V. :

https://www.diagnose-funk.org/publikationen/dokumente-downloads/kompetenzinitiative-broschuerenreihe

Hansueli Stettler.Bauökologie.Funkmesstechnik.Lindenstrasse 132.9016 St.Gallen.www.hansuelistettler.ch.info@hansuelistettler.ch