Motorradfahrer nach Kollision mit Lastwagen schwer verletzt

Am Montagnachmittag, 6. Mai 2019, kam es im Kreis 7 zu einer Kollision zwischen einem Lastwagen und einem Motorradlenker, der dabei schwer verletzt wurde.

Kurz vor 15.00 Uhr fuhr ein Motorradfahrer auf der Dreiwiesenstrasse in Richtung Witikon. Auf Höhe der Alten Gockhauserstrasse kollidiert er aus bisher unbekannten Gründen mit einem entgegenkommenden Lastwagen. Der 55-jährige Motorradfahrer wurde bei der Kollision schwer verletzt und musste durch die Sanität von Schutz & Rettung Zürich in kritischem Zustand ins Spital gebracht werden. Der genaue Unfallhergang und die Unfallursache werden nun durch Spezialisten des Unfalltechnischen Dienstes der Stadtpolizei Zürich und das Forensische Institut Zürich abgeklärt. Die Dreiwiesenstrasse blieb für die Zeit der Unfallaufnahme gesperrt.

Michael Walker
Stadtpolizei Zürich
Mediendienst
+41 44 411 91 11

https://www.stadt-zuerich.ch/pd/de/index/stadtpolizei_zuerich/medien/medienmitteilungen/2019/mai/motorradfahrer_nachkollisionmitlastwagenschwerverletzt.html

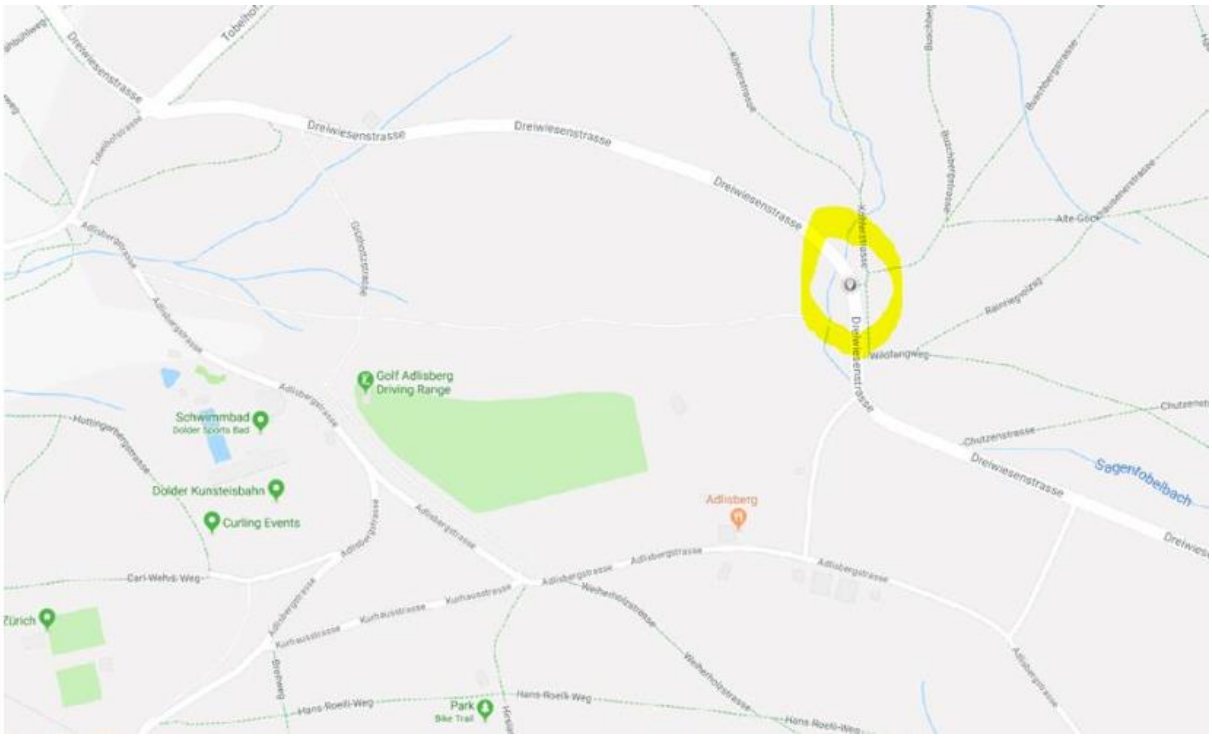

Sehr geehrte Damen und Herren

ich untersuche Unfälle in Bezug auf mögliche Einflüsse von Elektrosmog.

Beim Unfall des Motorradfahrers vom 6.5. auf der Dreiwiesenstrasse wäre ich dankbar um die Koordinate, da ich keine Alte Gockhausenstrasse finden kann.

Mit bestem Dank und freundlichen Grüssen

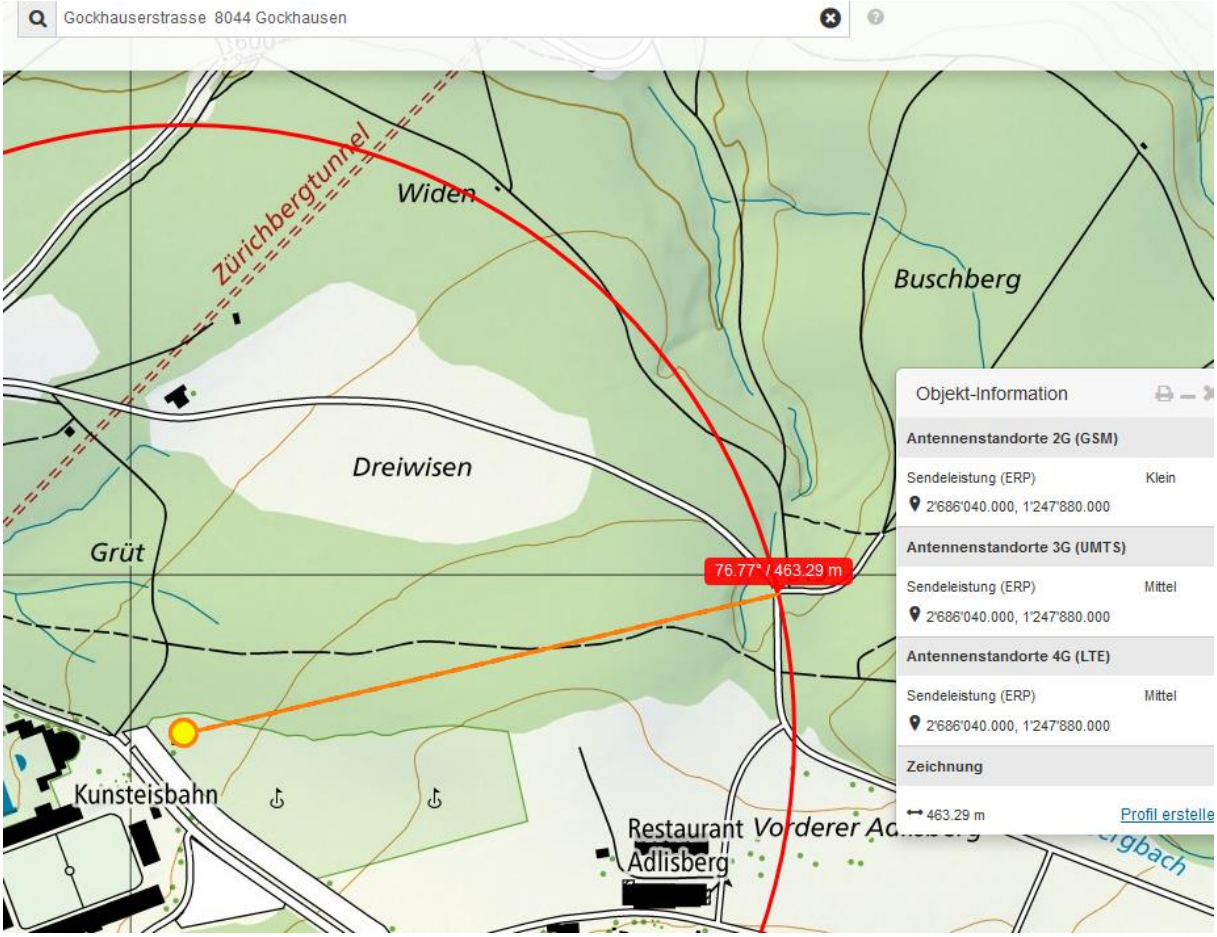

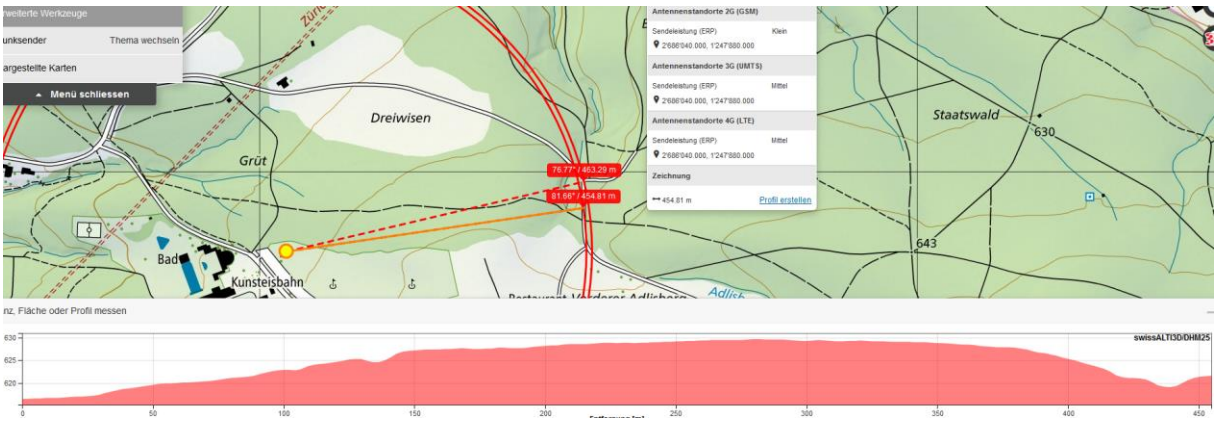

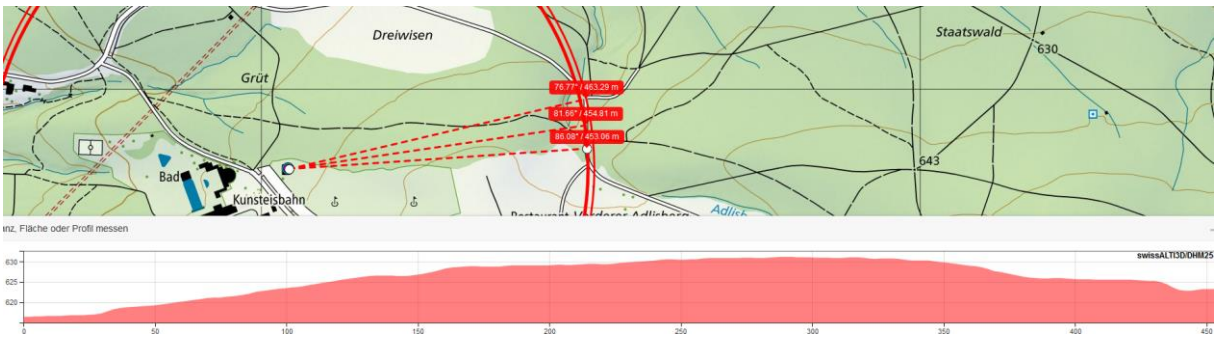

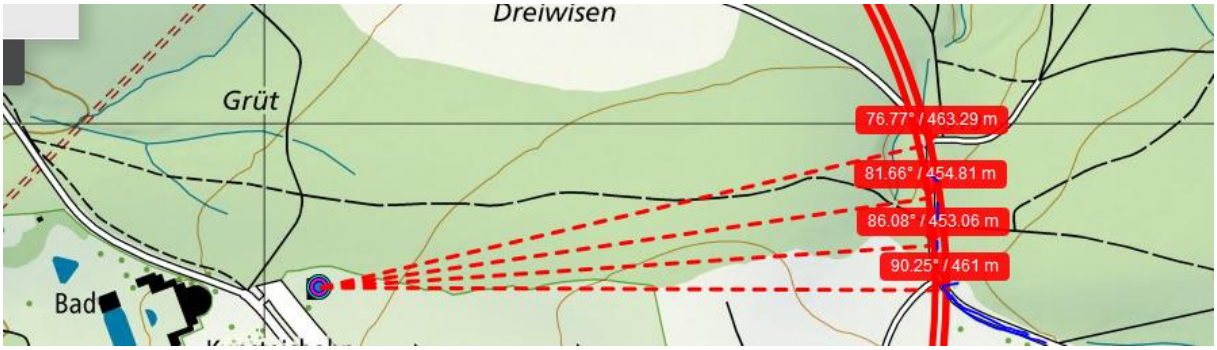

Die volle Exposition ist auf die letzte Kurve zufahrend, dann abnehmen durch Wald und Hügelkuppe.

Dieser Sender klebte 9.2014 an der Wand des Golfplatz-Gebäudes, mit SR quer zur Gebäudeachse, auf das Eisfeld.

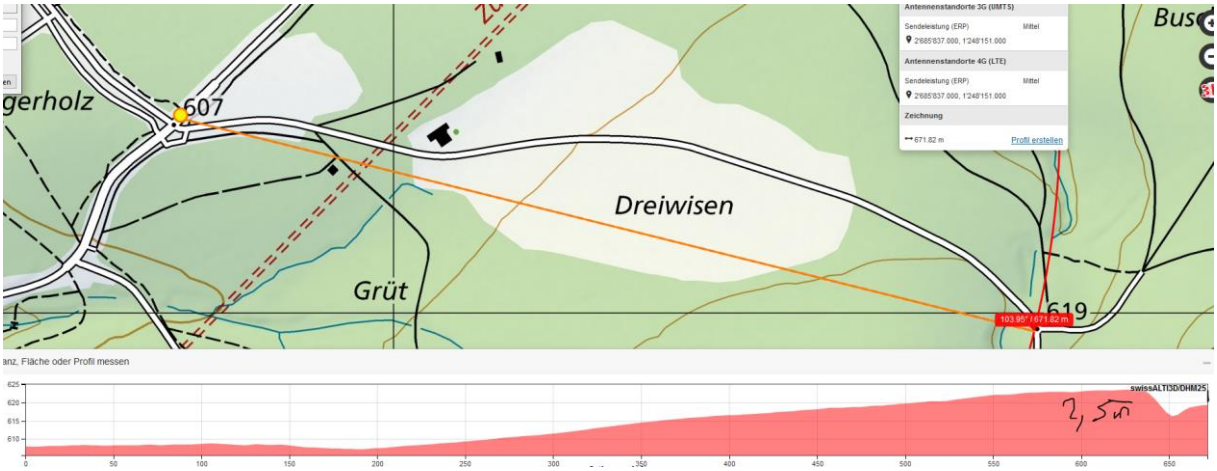

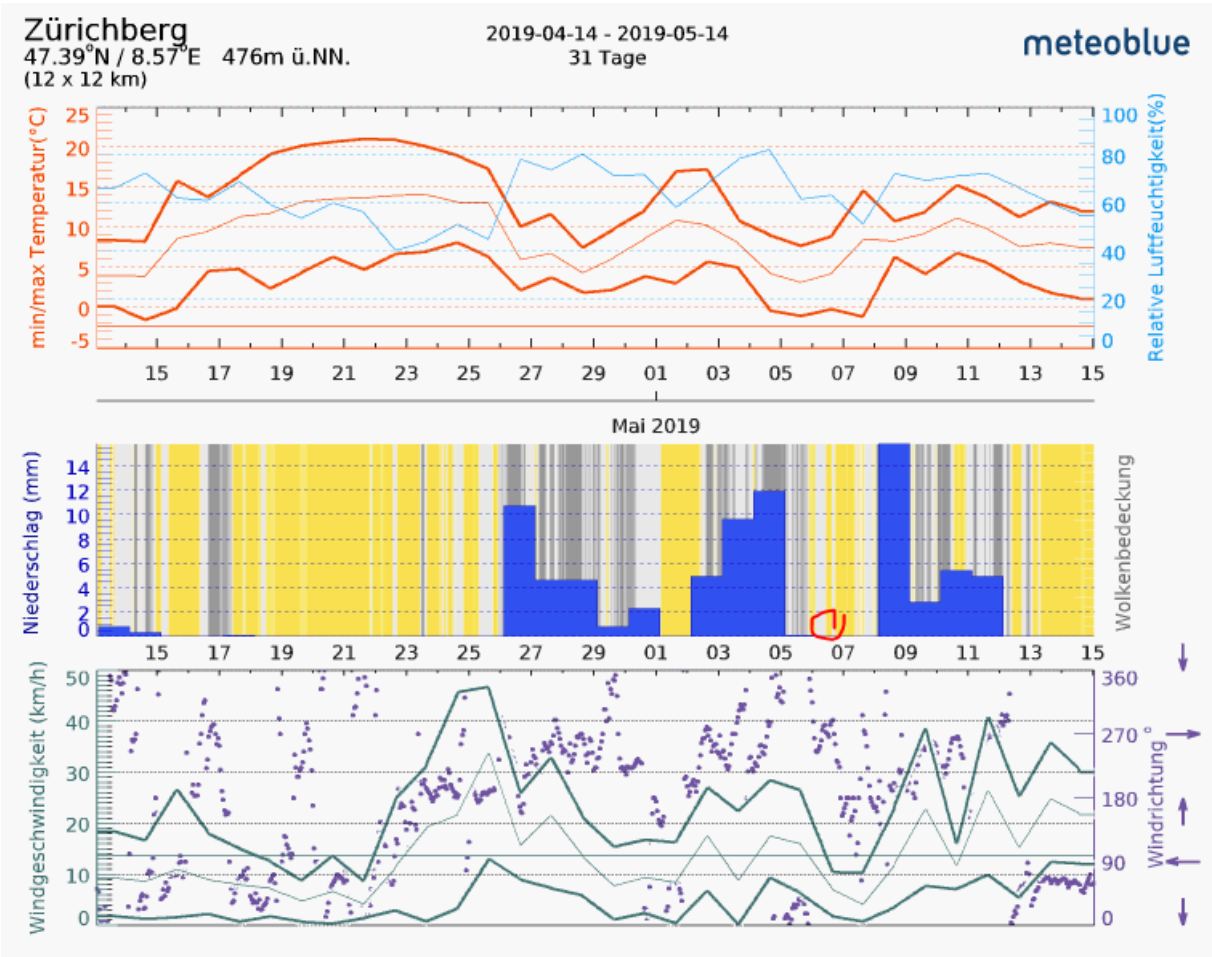

Hansueli Stettler • Bauökologie • Funkmesstechnik • Lindenstrasse 132 • 9016 St.Gallen • www.hansuelistettler.ch • info@hansuelistettler.ch