A5 Cornaux – accident de circulation dégâts matériels

Mercredi 8 mai à 1250, une voiture conduite par un habitant de La Neuveville/BE, âgé de 46 ans, circulait sur l'A5 chaussée Lausanne. Après la bretelle d'entrée de Cornaux, il heurta un mur sis à droite de la chaussée, traversa les voies de circulation et percuta la glissière centrale de sécurité pour finalement s'immobiliser sur la voie de droite. Suite à cet accident, une collision par l'arrière impliquant un véhicule de livraison et une voiture s'est produite en raison de ralentissements sur l'autoroute. Dégâts matériels.

https://www.ne.ch/autorites/DJSC/PONE/medias/Pages/20190508-A5-Cornaux-accident-DM-2.aspx

Der Unfall ist nicht eingetragen

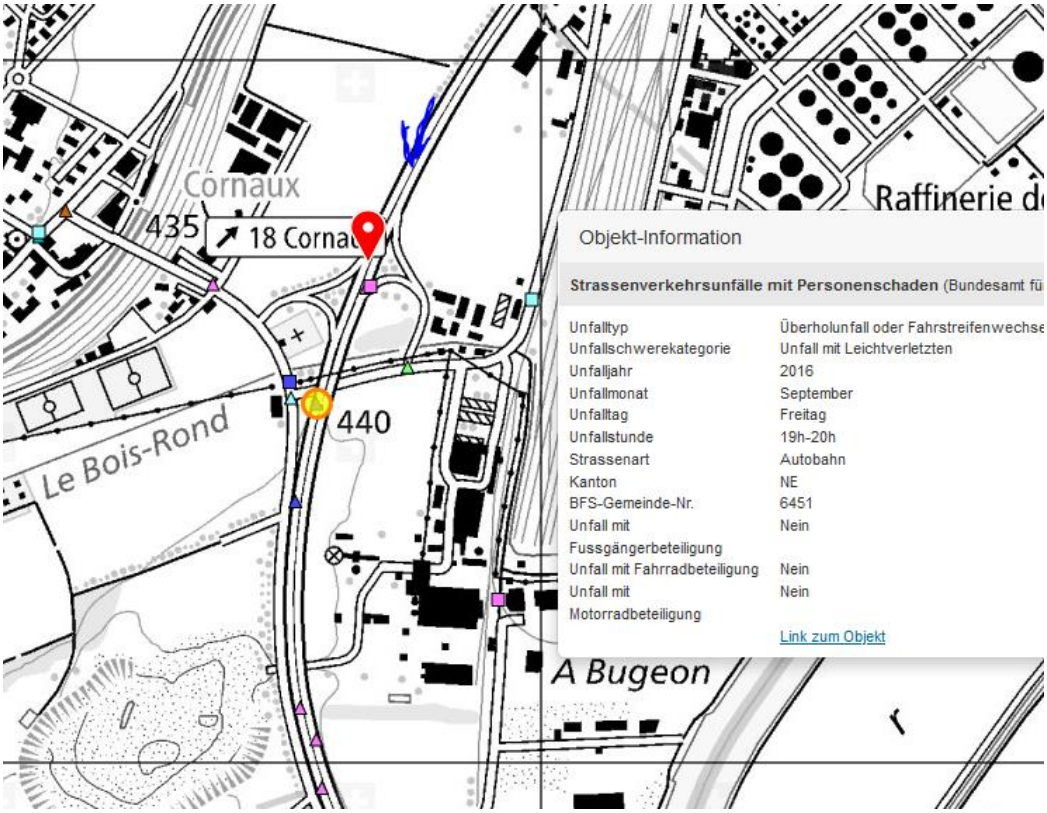

Da es ein Einschlaf-Vorgang sein könnte, kann die Ursprungslage nur grob geschätzt werden, vermutlich Höhe Raffinerie, Kurve bereits länger gefahren.

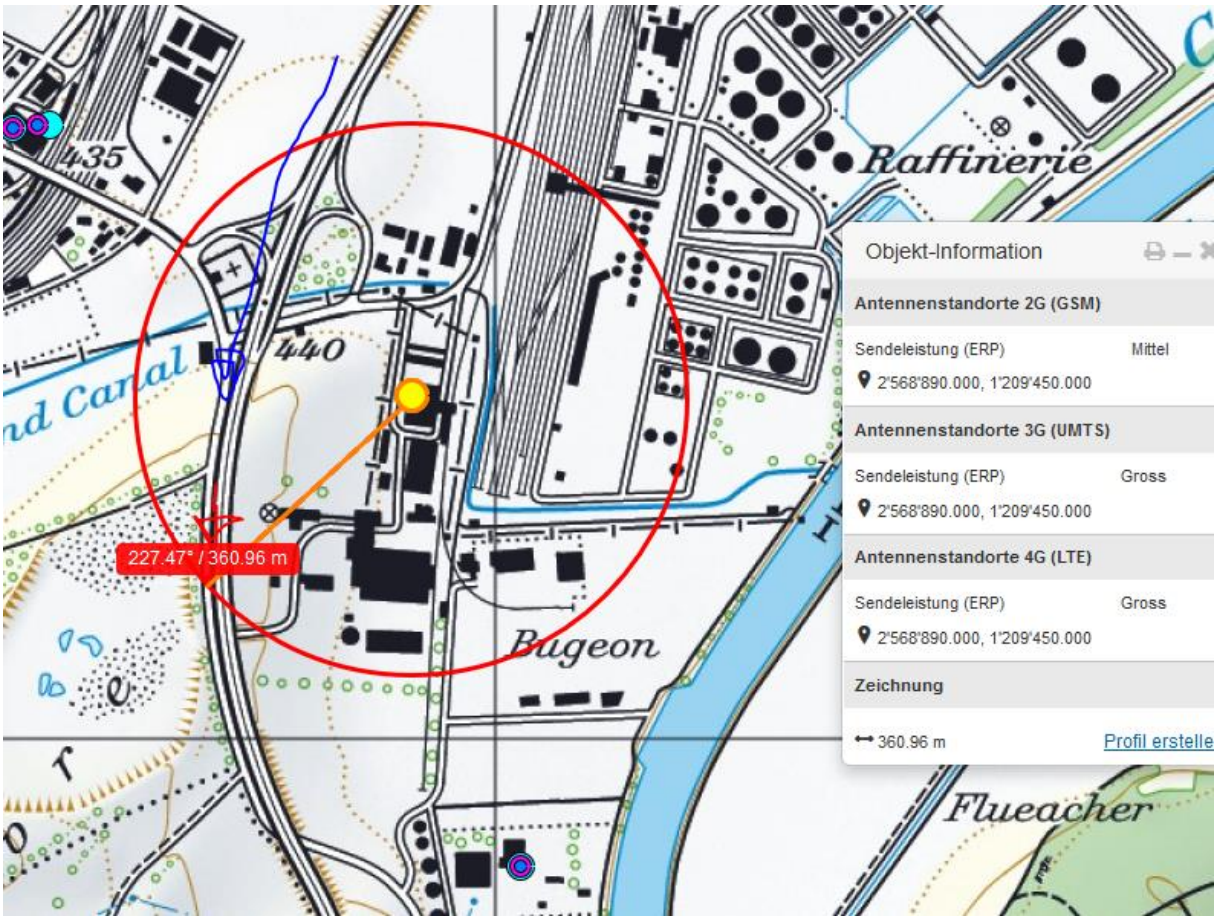

Der Sender frontal ist hier wirksam

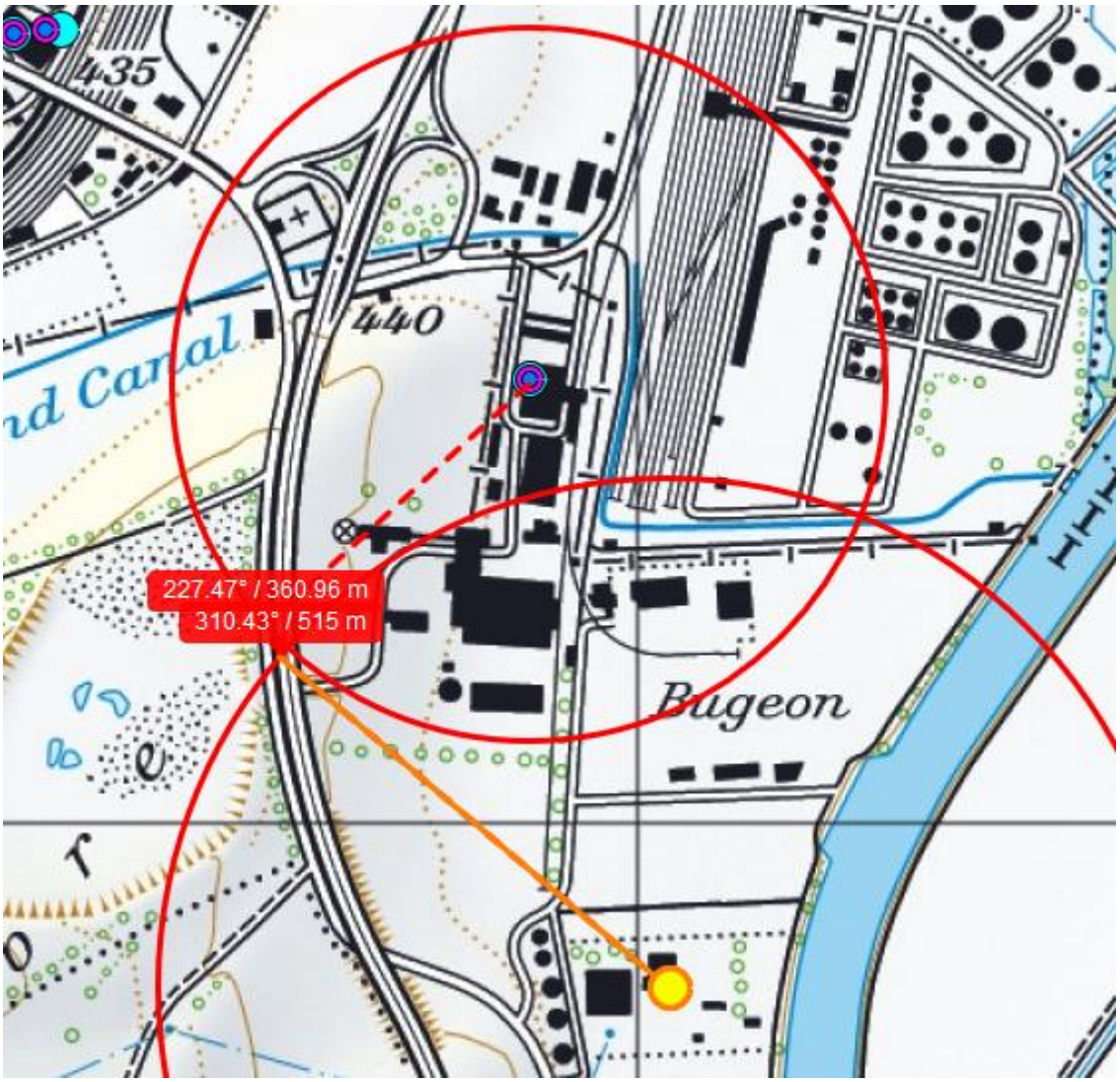

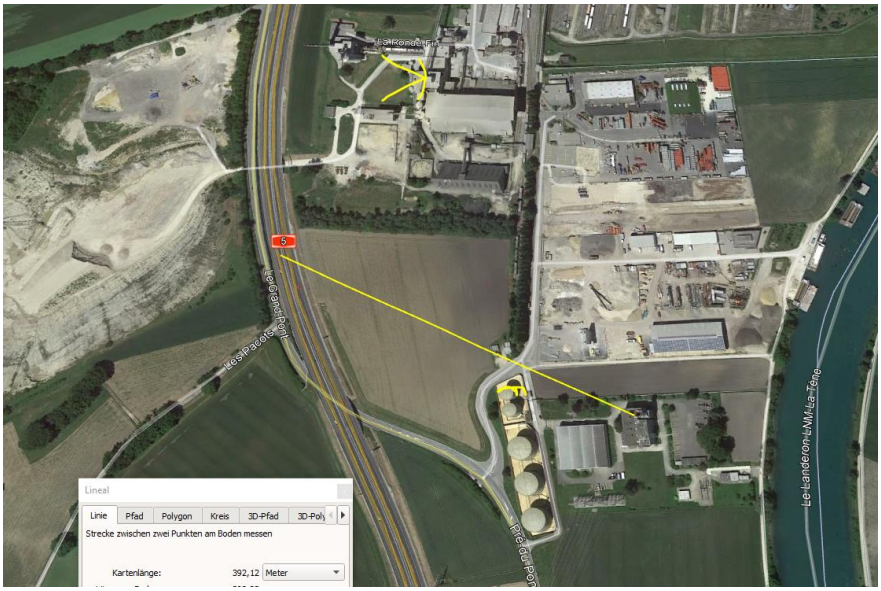

Endlage...

Keine Hochspannungsleitungen:

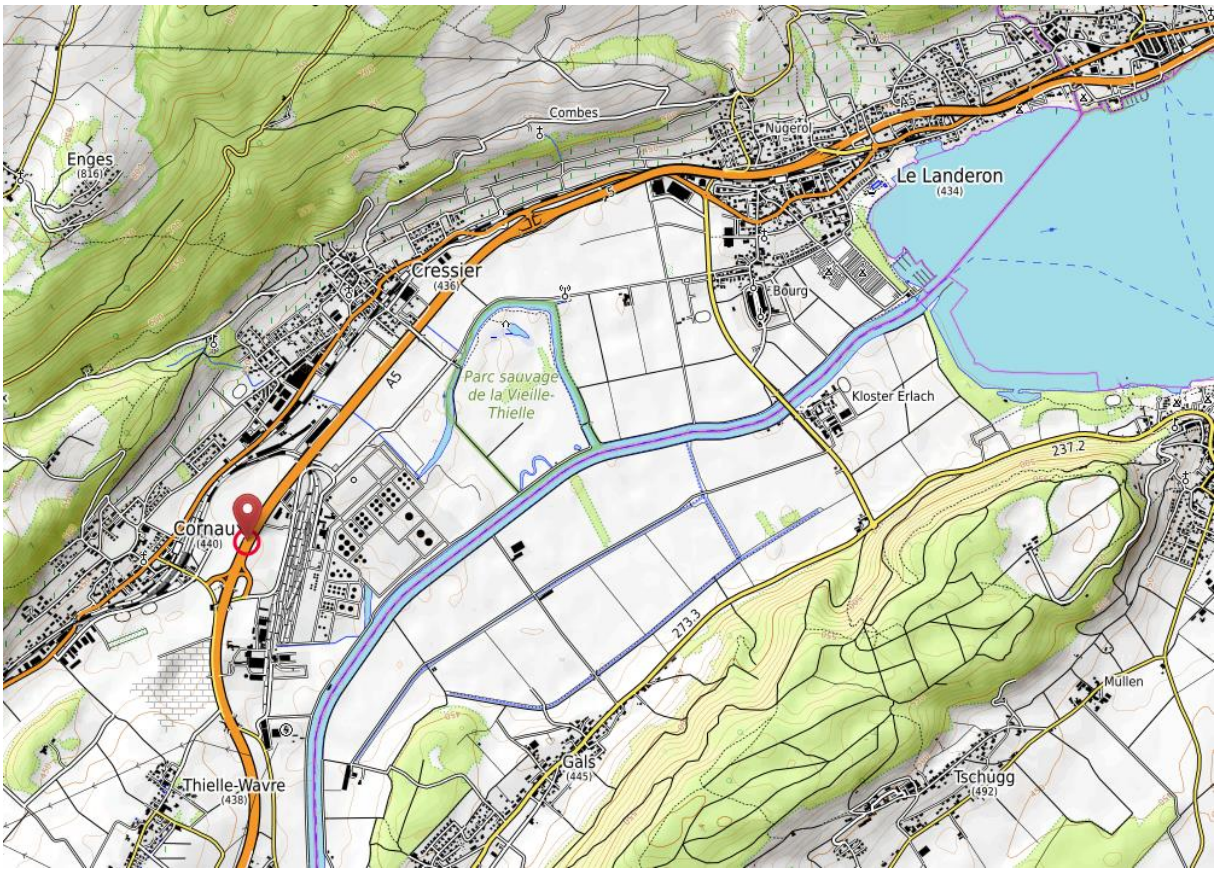

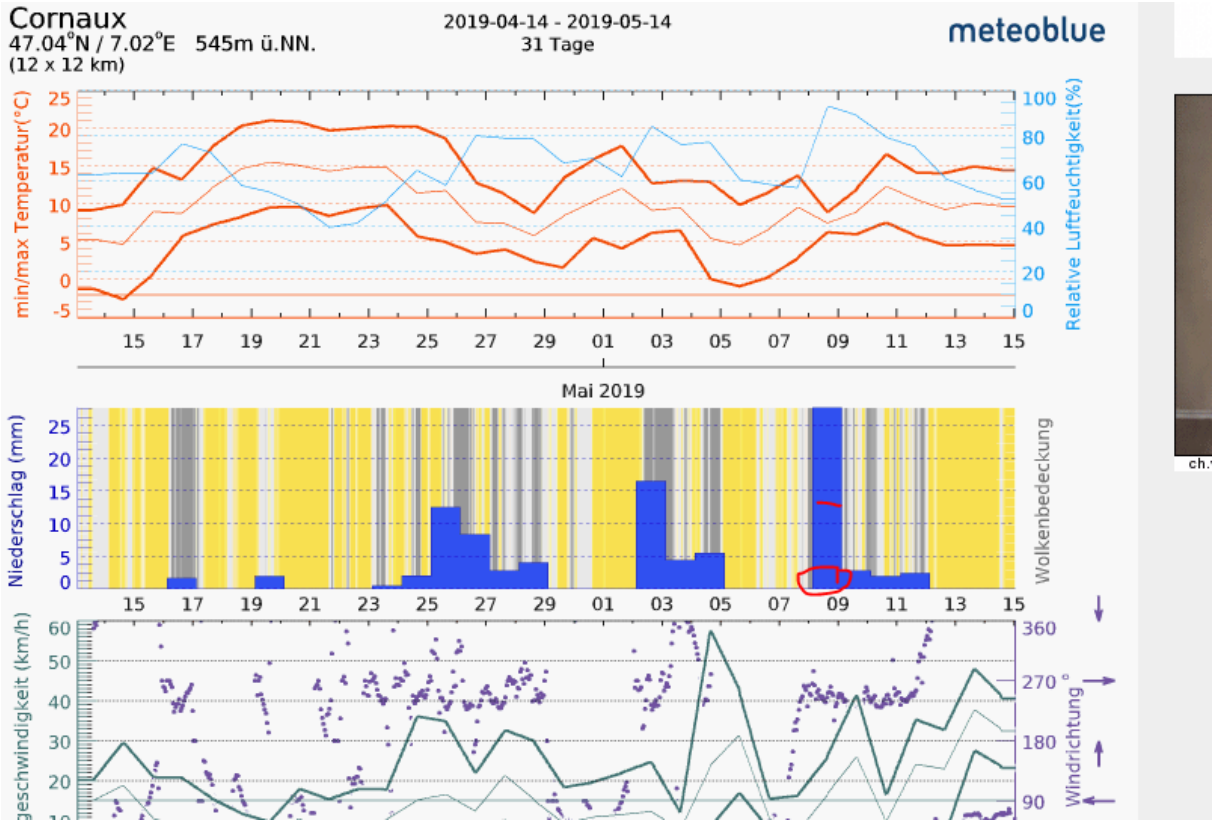

Vermutlich auch zum Unfallzeitpunkt Regen.

Zum Verständnis der neurologisch/medizinischen Abläufe bei solchen Unfällen:

Niels Kuster et al. **NFP 57** http://www.snf.ch/SiteCollectionDocuments/nfp/nfp57/nfp57_synthese_d.pdf
Mobilfunk bewirkt Veränderungen der Hirnströme

«Der unklare Unfall in der Verkehrsmedizin» (AGU-Seminar 2015) Dr. Ulfert Grimm Fachbereich Verkehrsmedizin Institut für Rechtsmedizin St.Gallen http://agu.ch/1.0/pdf/agu-seminar15.pdf

«Wirkungen des Mobil- und Kommunikationsfunks» Eine Schriftenreihe der Kompetenzinitiative zum Schutz von Mensch, Umwelt und Demokratie e.V.

https://www.diagnose-funk.org/publikationen/dokumente-downloads/kompetenzinitiative-broschuerenreihe

Wirkungen von Elektrosmog auf Verkehrsunfälle: https://www.hansuelistettler.ch/elektrosmog/elektrosmog-im-verkehr/studie

Zur Möglichkeit der Messung von Sendeleistungen 5G: https://www.gigaherz.ch/5g-alarmierende-resultate-erster-testmessungen/

Zum Thema Herzrhythmus hat Prof. Magda Havas, Trent University, publiziert https://magdahavas.com/pick-of-the-week-24-microwave-radiation-affects-the-heart/

Hochspannungsleitungen und Magnetfelder am Boden: http://people.ee.ethz.ch/~pascal/Hochspann/BBoden.gif

Hansueli Stettler.Bauökologie.Funkmesstechnik.Lindenstrasse 132.9016 St.Gallen.www.hansuelistettler.ch.info@hansuelistettler.ch