Tübach: bei Selbstunfall mit E-Bike verletzt - Zeugenaufruf

Am Samstagabend (11.05.2019), kurz vor 17 Uhr, ist auf der Goldacherstrasse ein 74-jähriger Mann mit seinem E-Bike verunfallt. Er stürzte aus unbekannter Ursache und verletzte sich dabei. Die Kantonspolizei St.Gallen sucht Zeugen.

Ein 74-jähriger Mann fuhr mit seinem E-Bike auf der Goldacherstrasse und führte eine grosse Ladung auf dem Gepäckträger mit. Aus bisher unbekannten Gründen kam er im Bereich der Unteraachstrasse zu Fall und blieb verletzt liegen. Der 74-Jährige wurde am Unfallort durch den Rettungsdienst medizinisch erstbetreut und musste mit unbestimmten Verletzungen ins Spital gebracht werden. Am Velo entstand ein Sachschaden von rund 200 Franken.

Da der Unfallhergang nicht restlos geklärt ist, sucht die Kantonspolizei St.Gallen Zeugen. Personen, welche Angaben zum Unfallhergang oder zum Fahrstil des E-Bikefahrers machen können, werden gebeten, sich mit dem Polizeistützpunkt Thal, Tel. 058 229 80 00, in Verbindung zu setzen.

https://www.sg.ch/news/sgch_kantonspolizei/2019/05/tuebach--bei-selbstunfall-mit-e-bike-verletzt---zeugenaufruf.html

Hier ist die Unfallstelle, auch mit dem Bild bestätigt

Das Fahrrad ist rechts beim Motor und Kettengehäuse zerkratzt, also Sturz nach rechts, Kopfendlage neben der Entwässerungsrinne.

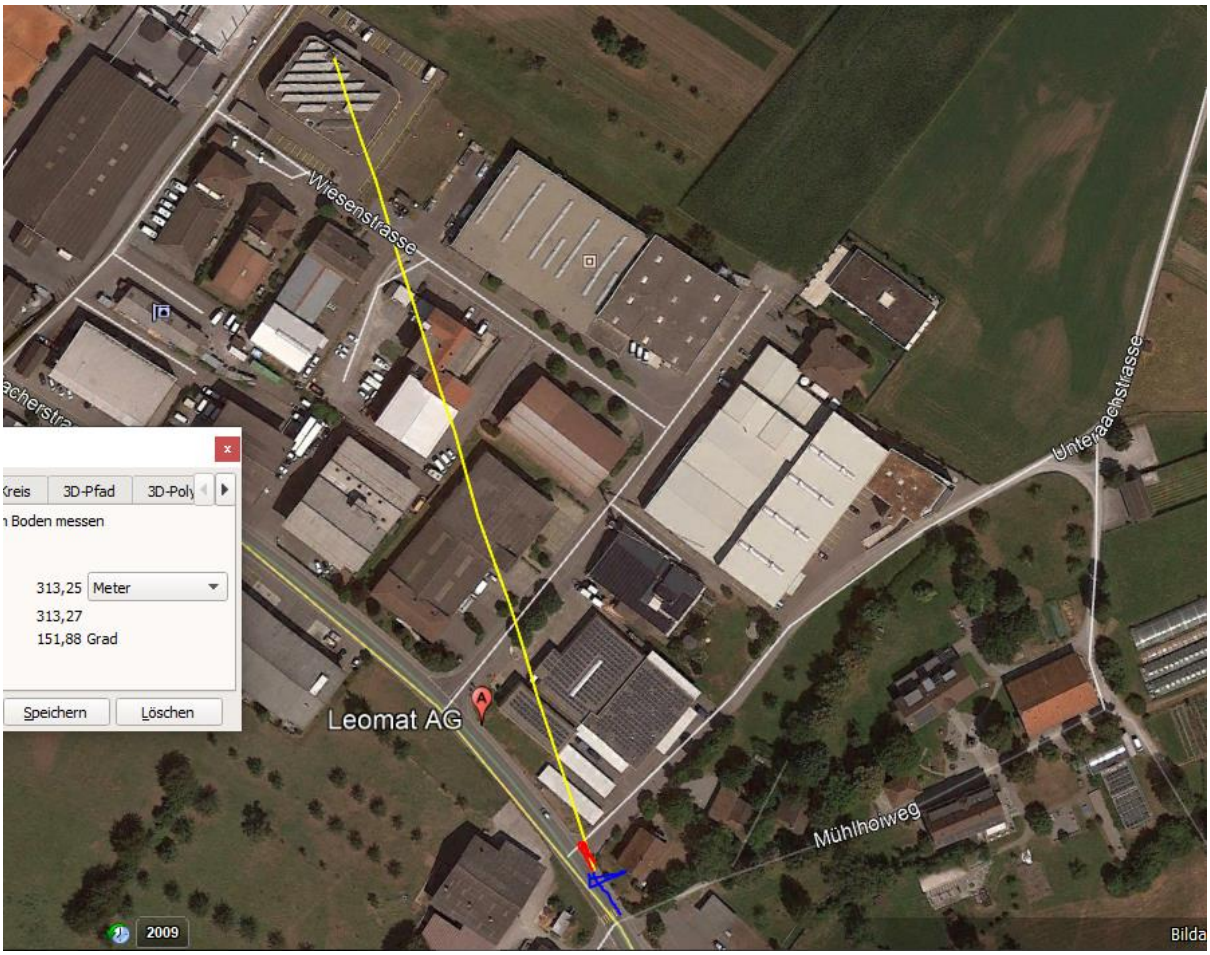

Fahrrichtung ist nicht bekannt. Falls auf der korrekten Seite fahrend, vermutlich Einfluss vorher.
Dass das Fahrrad 15 m weiter zurück an der Gartenmauer abgebildet wurde, könnte mit einem Versuch zur Rekonstruktion zusammenhängen.

Die Messung an Ort erfolgte im Juni 2020. Die Belastung ist auf der Fahrt von Goldach her auf dem Brücklein am höchsten,

-hier ist auch der Sender von der Bahn her noch aktiv...dann abnehmend; unten nur das Signal von Goldach her.

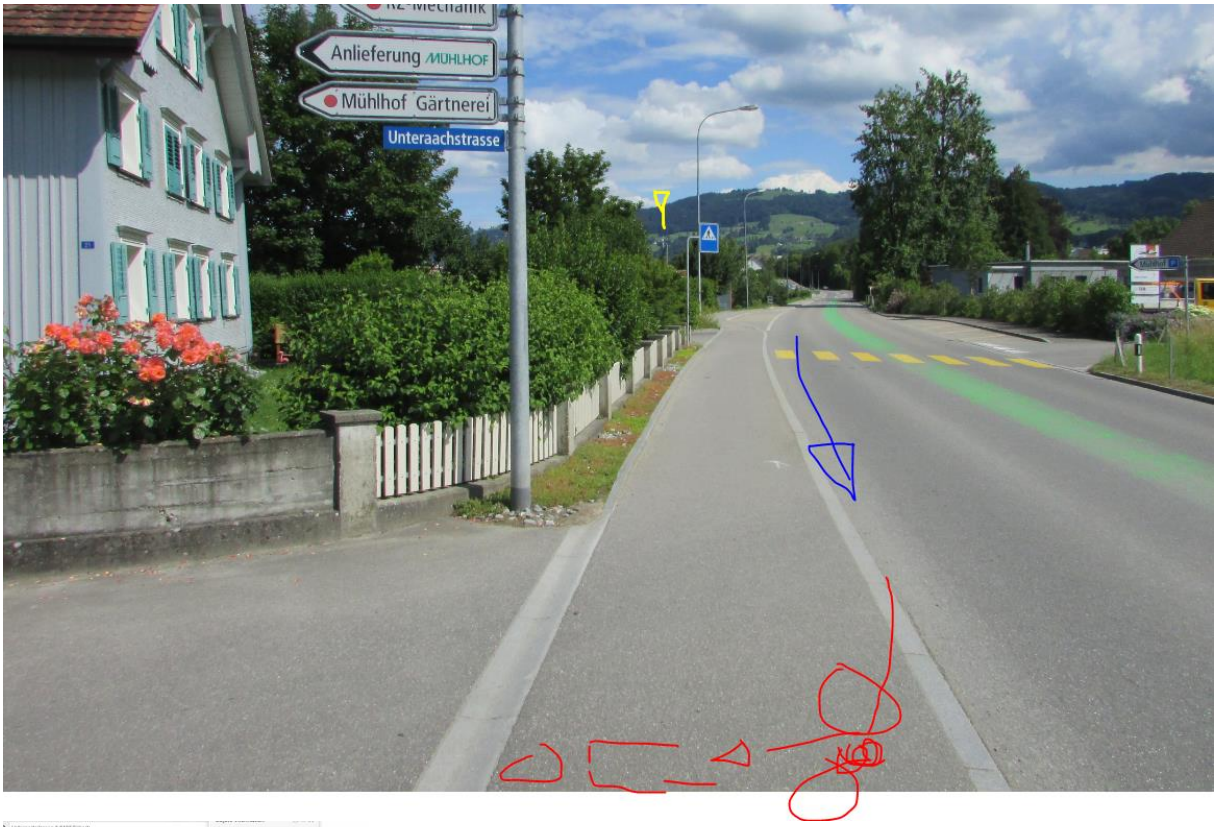

Dieser Sender hat am Unfallort und an der Endlage keinen Einfluss.

Wetter: nach dem Abtransport des Verletzten bei seiner Stelle trocken. Regen somit danach.

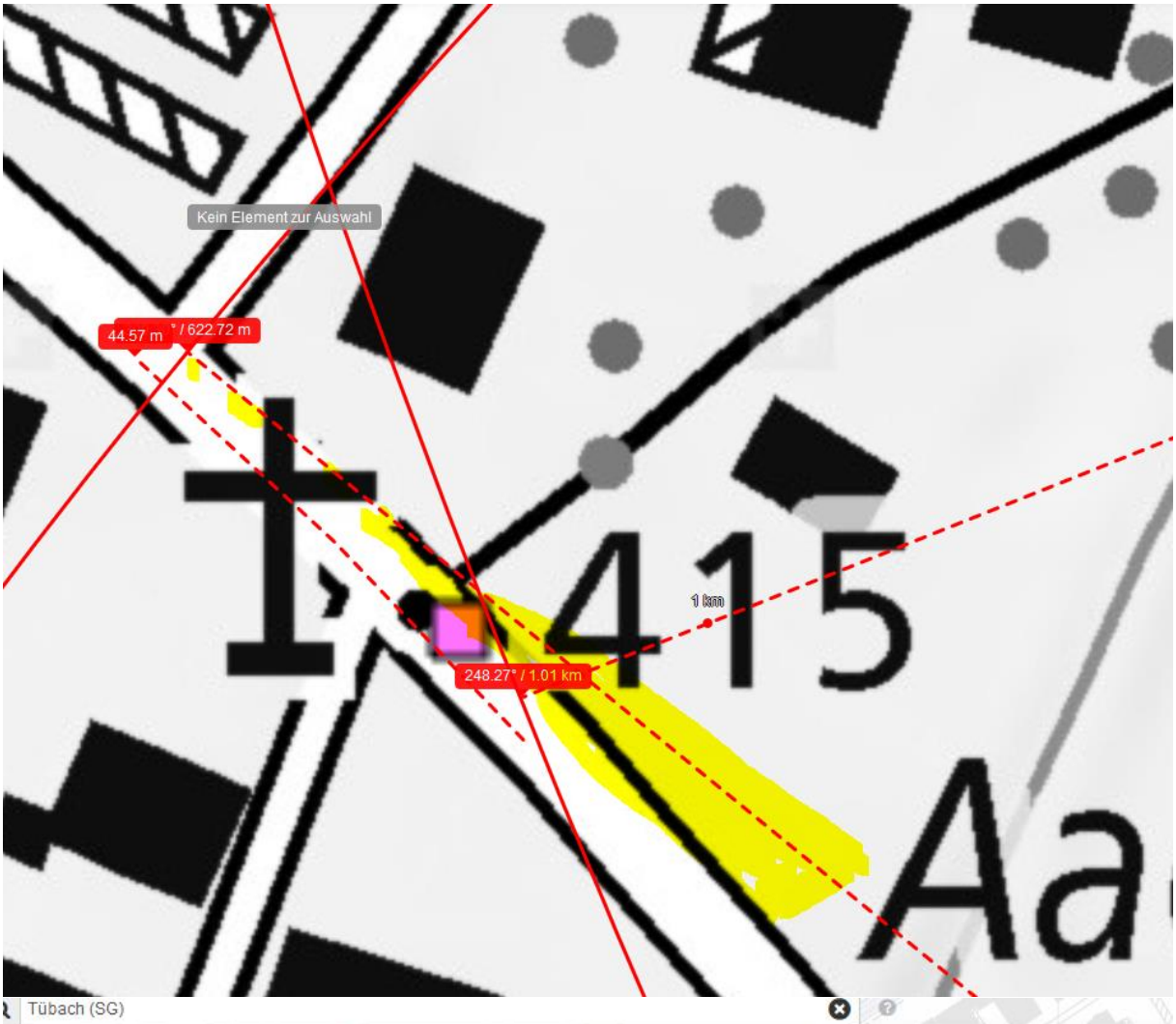
Kein Element zur Auswahl
44.57 m
° / 622.72 m
1 km
248.27° / 1.01 km
415
Aa

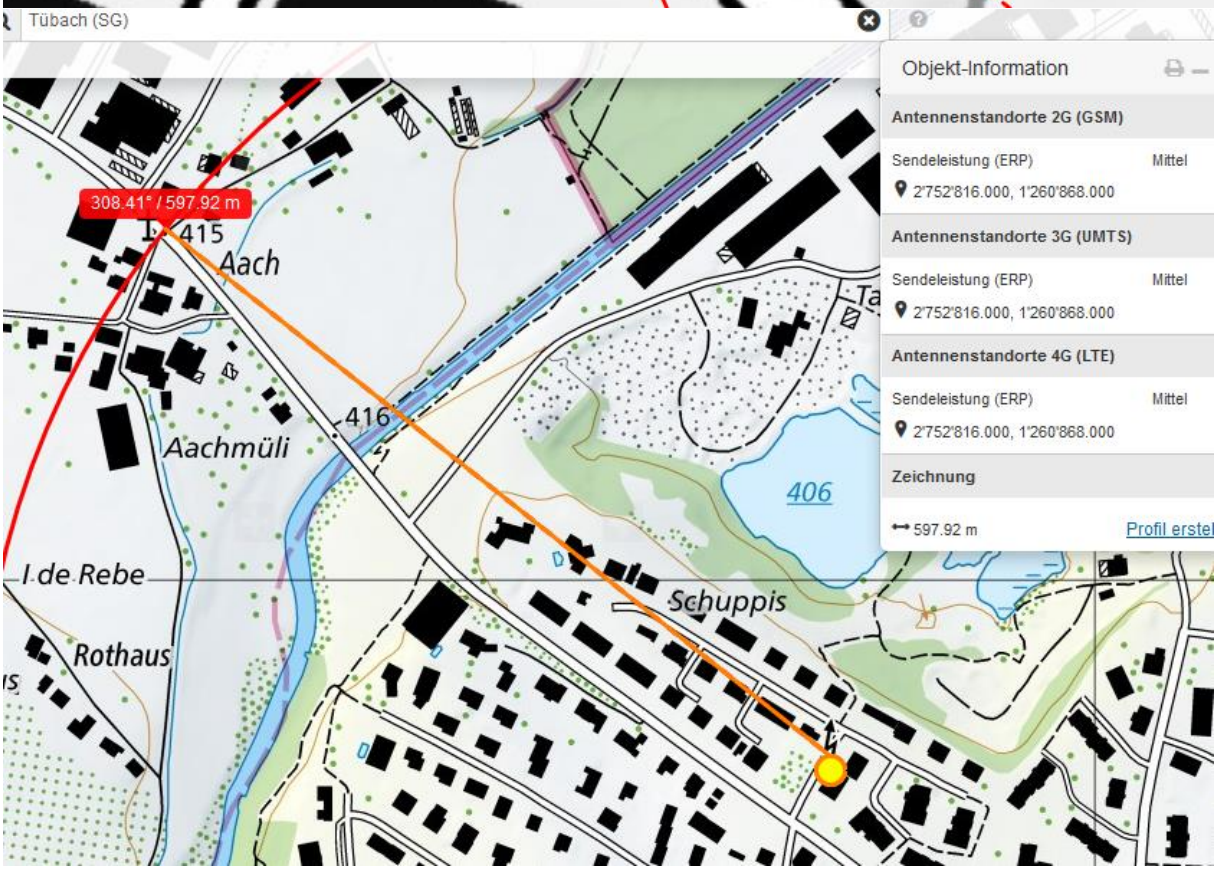
Tübach (SG)
308.41° / 597.92 m
415
Aach
416
Aachmüli
406
I.de Rebe
Rothaus
Schuppis
Objekt-Information
Antennenstandorte 2G (GSM)
Sendeleistung (ERP)
Mittel
2'752'816.000, 1'260'868.000
Antennenstandorte 3G (UMTS)
Sendeleistung (ERP)
Mittel
2'752'816.000, 1'260'868.000
Antennenstandorte 4G (LTE)
Sendeleistung (ERP)
Mittel
2'752'816.000, 1'260'868.000
Zeichnung
597.92 m
Profil erstel

Zum Verständnis der neurologisch/medizinischen Abläufe bei solchen Unfällen:

Niels Kuster et al. **NFP 57** http://www.snf.ch/SiteCollectionDocuments/nfp/nfp57/nfp57_synthese_d.pdf
Mobilfunk bewirkt Veränderungen der Hirnströme

«Der unklare Unfall in der Verkehrsmedizin» (AGU-Seminar 2015) Dr. Ulfert Grimm Fachbereich Verkehrsmedizin Institut für Rechtsmedizin St.Gallen http://agu.ch/1.0/pdf/agu-seminar15.pdf

«Wirkungen des Mobil- und Kommunikationsfunks» Eine Schriftenreihe der Kompetenzinitiative zum Schutz von Mensch, Umwelt und Demokratie e.V.
https://www.diagnose-funk.org/publikationen/dokumente-downloads/kompetenzinitiative-broschuerenreihe

Wirkungen von Elektrosmog auf Verkehrsunfälle: https://www.hansuelistettler.ch/elektrosmog/elektrosmog-im-verkehr/studie

Zur Möglichkeit der Messung von Sendeleistungen 5G: https://www.gigaherz.ch/5g-alarmierende-resultate-erster-testmessungen/

Zum Thema Herzrhythmus hat Prof. Magda Havas, Trent University, publiziert https://magdahavas.com/pick-of-the-week-24-microwave-radiation-affects-the-heart/

Hochspannungsleitungen und Magnetfelder am Boden: http://people.ee.ethz.ch/~pascal/Hochspann/BBoden.gif

Hansueli Stettler.Bauökologie.Funkmesstechnik.Lindenstrasse 132.9016 St.Gallen.www.hansuelistettler.ch.info@hansuelistettler.ch