Buchs: Vortritt missachtet – zwei Verletzte

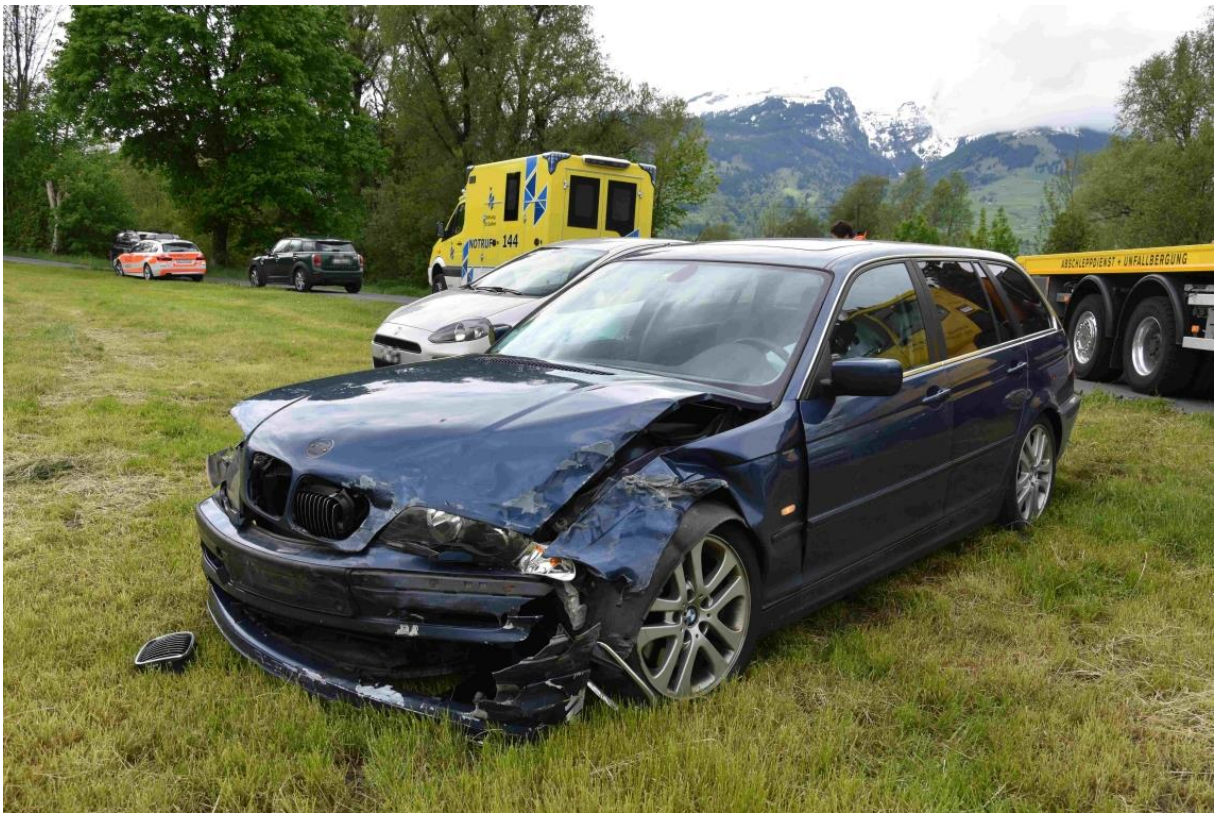

Am Samstagmorgen (11.05.2019), um 10 Uhr, ist es auf der Haagerstrasse, auf Höhe des Binnenkanals, zu einem Unfall zwischen zwei Autos gekommen. Dabei wurden die beiden Autofahrer eher leicht verletzt.

Ein 79-jähriger Autofahrer fuhr mit seinem Auto auf einer Nebenstrasse zur Haagerstrasse. Bei der Einmündung bog er nach links in Richtung Buchs ein. Dabei übersah er das entgegenkommende Auto einer 51-jährigen Frau, welche mit ihrem Kind als Beifahrer unterwegs war. Durch die heftige Kollision verletzte sich der 79-Jährige eher leicht und musste durch den Rettungsdienst ins Spital gebracht werden. Die 51-Jährige wurde ebenfalls leicht verletzt und begab sich selbständig in ärztliche Behandlung. An beiden Autos entstand Totalschaden in der Höhe von über 10'000 Franken.

https://www.sg.ch/news/sgch_kantonspolizei/2019/05/buchs--vortritt-missachtet---zwei-verletzte.html

Entgegenkommend: Vermutlich der BMW, der aus Richtung Buchs unterwegs war, die Endlage des kleinen Fahrzeugs (somit Verursacherfahrzeug) lässt sich so am ehesten erklären.

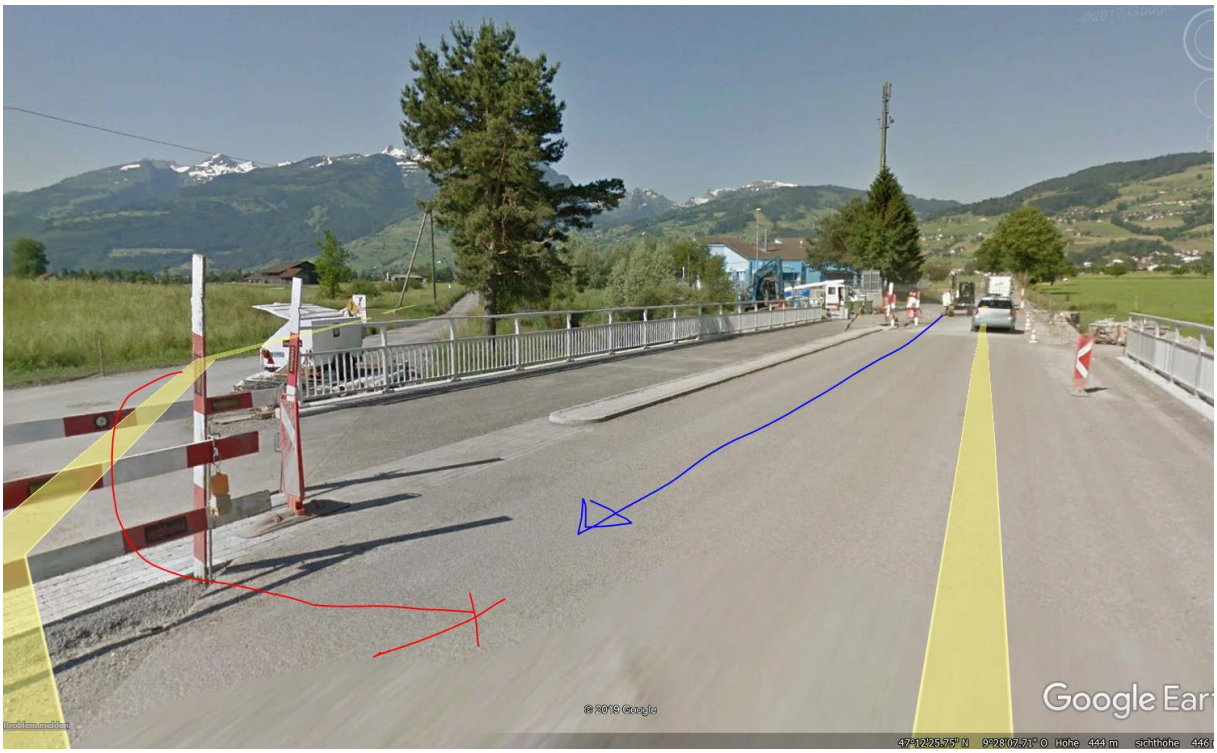

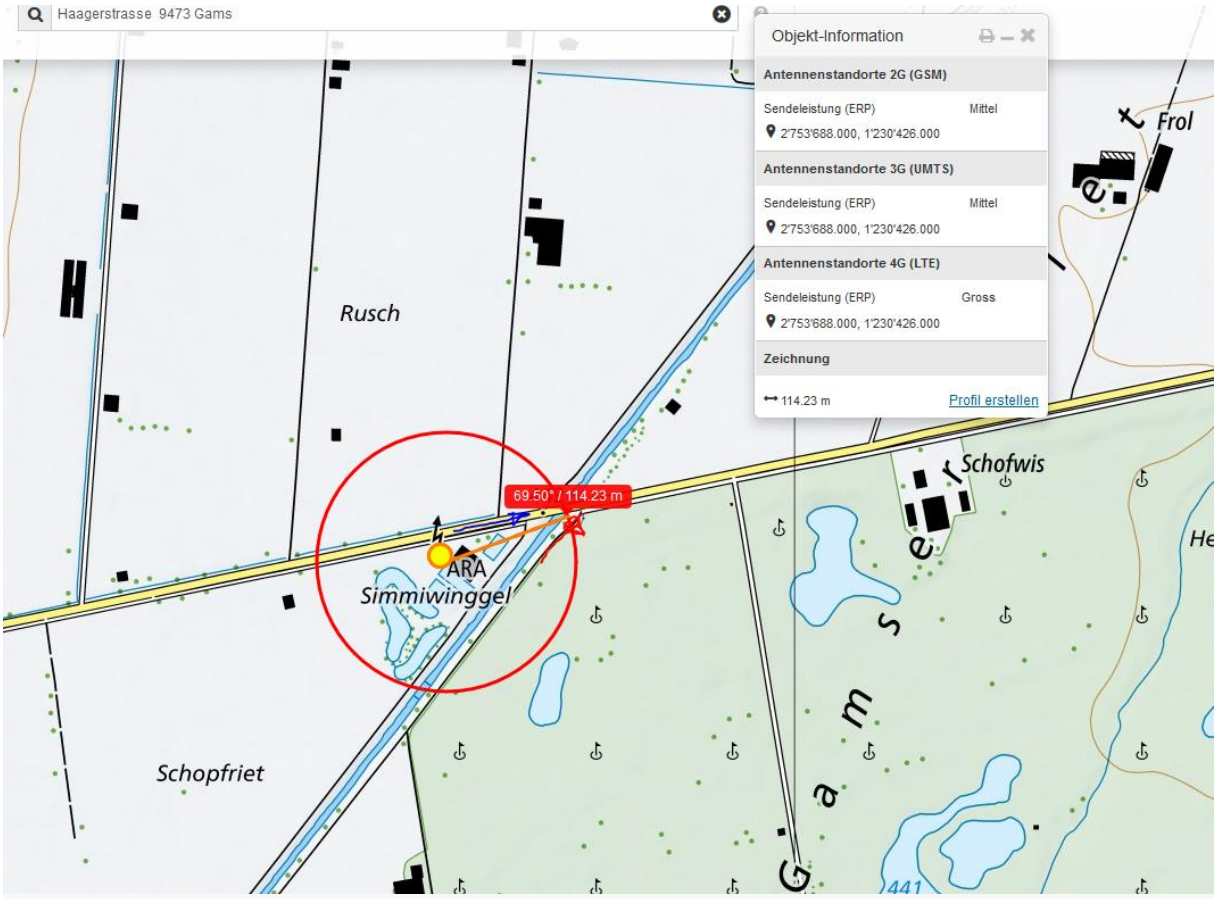

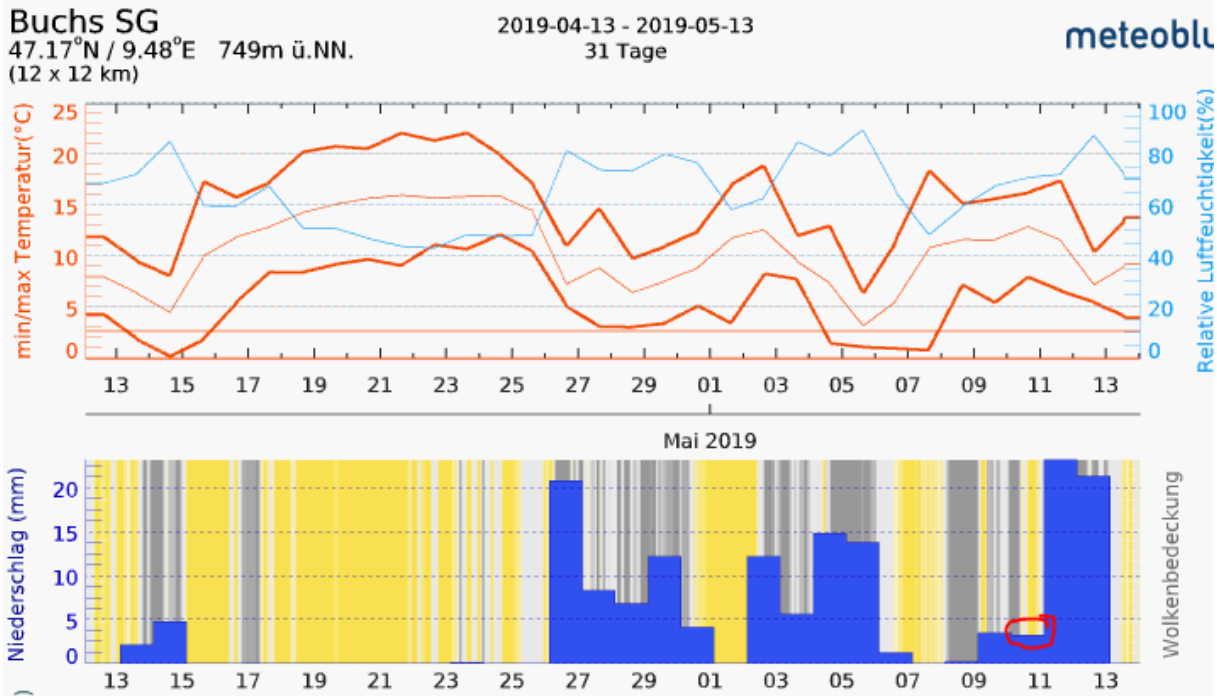

Wetter war trocken, gemäss Bildern.

Hansueli Stettler.Bauökologie.Funkmesstechnik.Lindenstrasse 132.9016 St.Gallen.www.hansuelistettler.ch**.info@hansuelistettler.ch**