Bei Unfall verletzt (mit Bild)

14. Mai 2019

Nach einem Verkehrsunfall in Oberneunforn musste am Montagabend ein Velofahrer ins Spital gebracht werden.

Ein 71-jähriger Autofahrer war gegen 19.40 Uhr auf der Hauptstrasse in Richtung Schlatt unterwegs und wollte links auf die Ossingerstrasse abbiegen. Dabei kam es gemäss den Erkenntnissen der Kantonspolizei Thurgau zur Kollision mit einem Velofahrer, der auf der Hauptstrasse in die Gegenrichtung fuhr.

Die Feuerwehr Weinland, die in der Nähe eine Übung absolvierte, sperrte die Strasse ab und übernahm die Erstversorgung des verletzten Velofahrers. Der 25-Jährige musste vom Rettungsdienst ins Spital gebracht werden.

Zur Spurensicherung kam der Kriminaltechnische Dienst der Kantonspolizei Thurgau vor Ort, der Sachschaden ist mehrere tausend Franken hoch.

https://kapo.tg.ch/news/news-detailseite.html/2149/news/39037

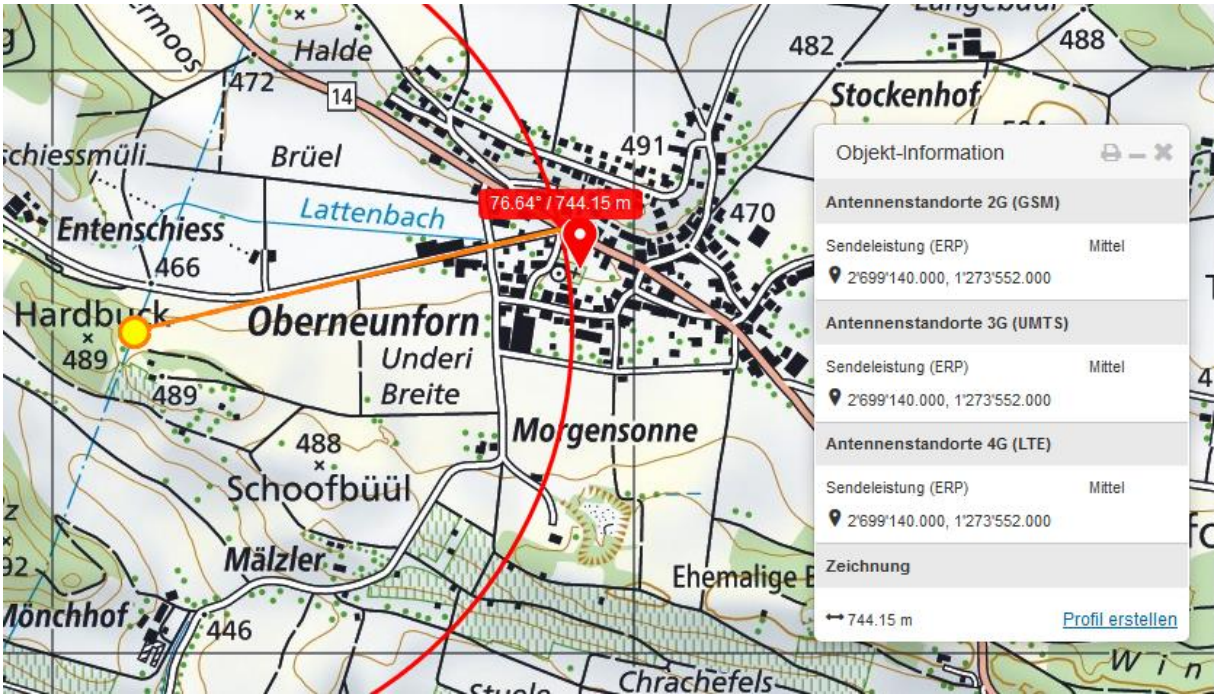

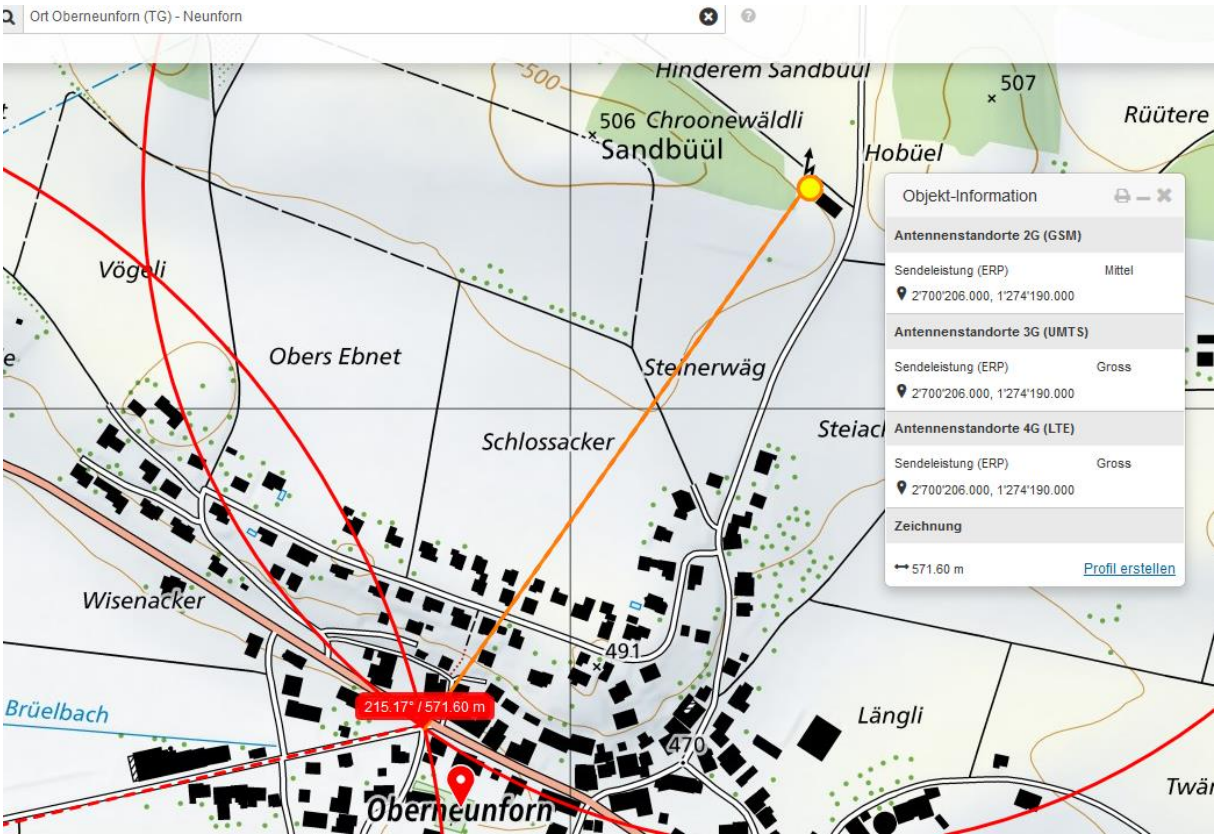

Die Exposition seitlich rechts, fast 90°, also mit hoher Transmission, ist am Abbiegeort sehr präzis und genau durch eine schmale Gebäudelücken.

Er hat den Radfahrer nicht wahrgenommen.

Objekt-Inforr
Zeichnung
571.60 m
76.64° / 744.15 m
215.17° / 571.60 m

Waltalingerstrasse

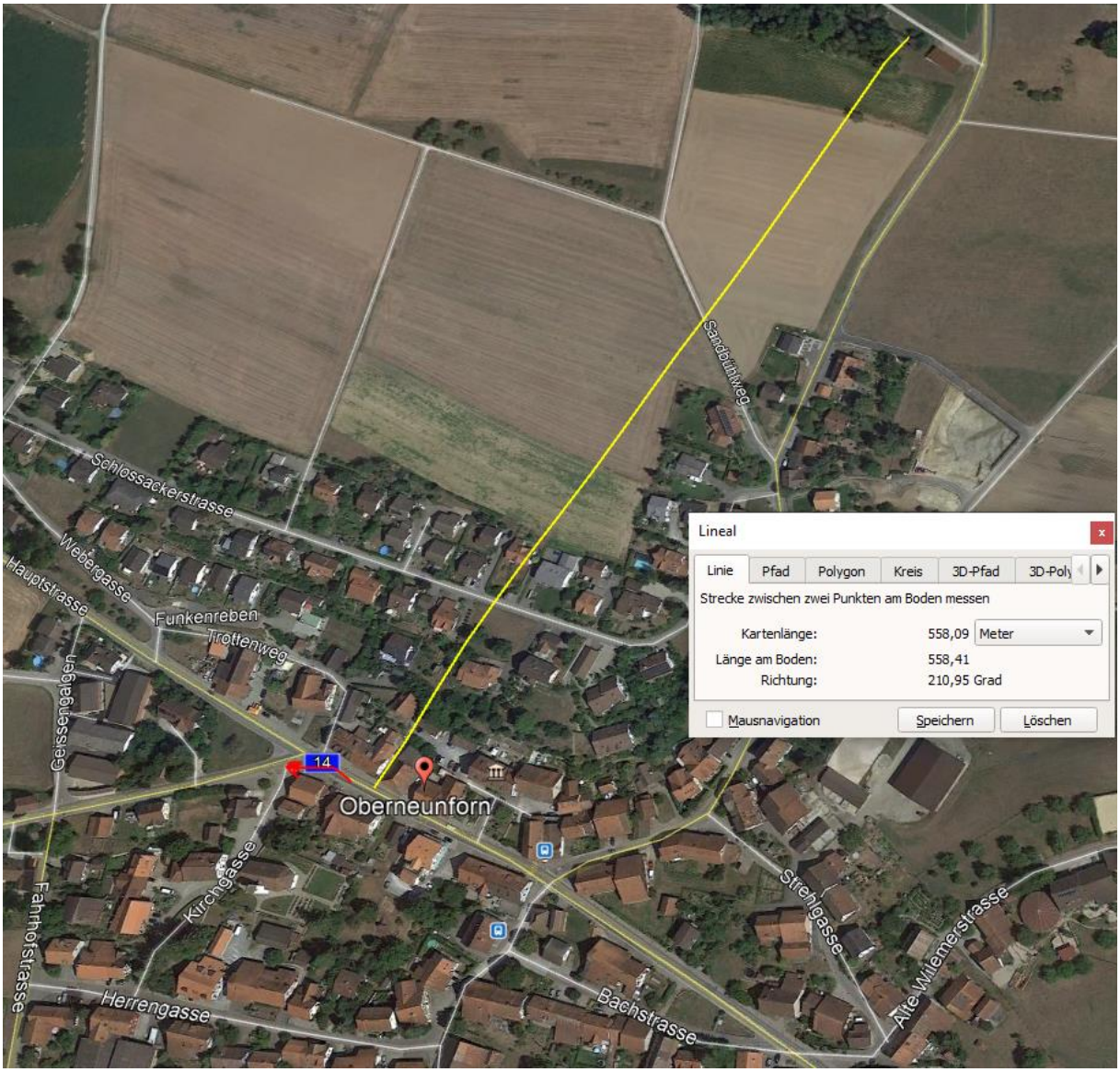
Lineal
Linie
Pfad
Polygon
Kreis
3D-Pfad
3D-Poly
Strecke zwischen zwei Punkten am Boden messen
Kartenlänge:
558,09
Meter
Länge am Boden:
558,41
Richtung:
210,95 Grad
Mausnavigation
Speichern
Löschen
Sandbühlweg
Schlossackerstrasse
Webergasse
Hauptstrasse
Funkenreben
Trottenweg
Gerssengalgen
14
Oberneunforn
Kirchgasse
Fahrhofstrasse
Herrengasse
Bachstrasse
Strehlgasse
Alte Wiemerstrasse

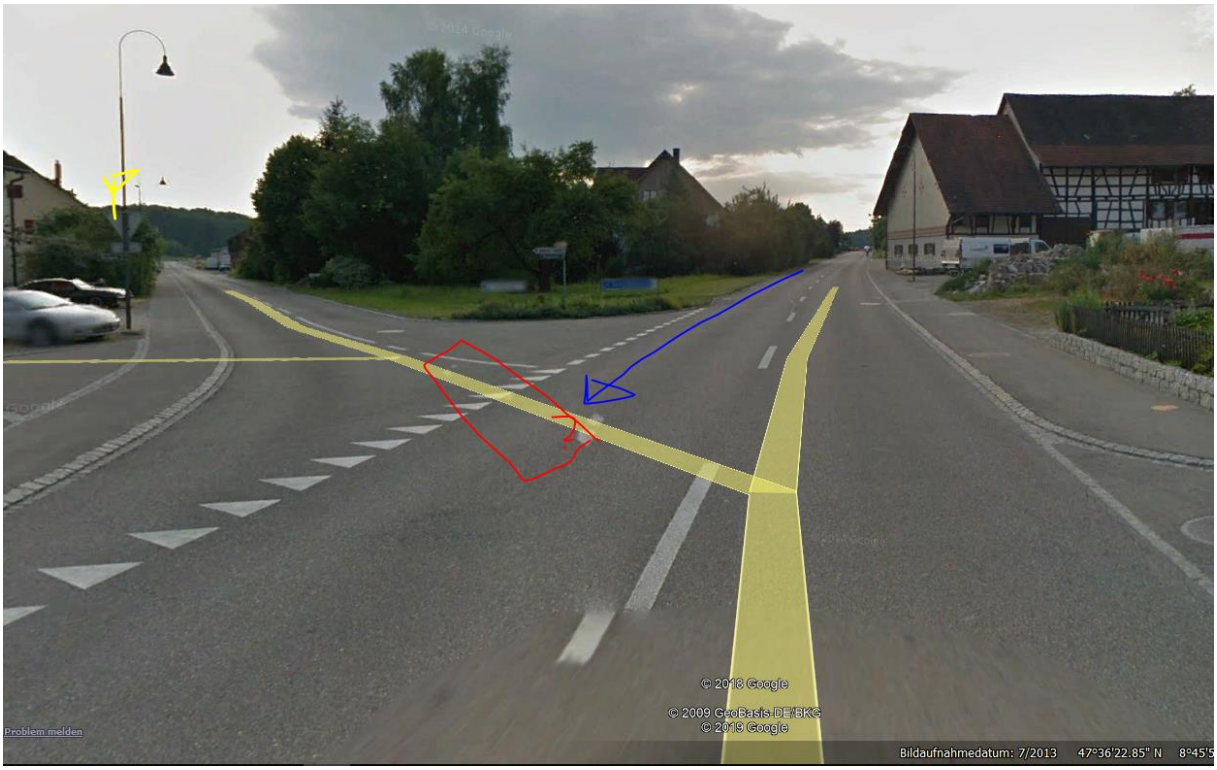

Die Exposition von links ist im vollen Ausmass vermutlich erst beim vollzogenen Manöver wirksam; er hat somit auch nicht rasch reagieren können; das ursächliche Ignorieren des Radfahrers war allerdings bei der Gebäudelücke vor 20 Metern.

Wetter trocken, Strahlung hoch

Zum Verständnis der neurologisch/medizinischen Abläufe bei solchen Unfällen:

Niels Kuster et al. **NFP 57** http://www.snf.ch/SiteCollectionDocuments/nfp/nfp57/nfp57_synthese_d.pdf
Mobilfunk bewirkt Veränderungen der Hirnströme

«Der unklare Unfall in der Verkehrsmedizin» (AGU-Seminar 2015) Dr. Ulfert Grimm Fachbereich Verkehrsmedizin Institut für Rechtsmedizin St.Gallen http://agu.ch/1.0/pdf/agu-seminar15.pdf

«Wirkungen des Mobil- und Kommunikationsfunks» Eine Schriftenreihe der Kompetenzinitiative zum Schutz von Mensch, Umwelt und Demokratie e.V.

https://www.diagnose-funk.org/publikationen/dokumente-downloads/kompetenzinitiative-broschuerenreihe

Wirkungen von Elektrosmog auf Verkehrsunfälle: https://www.hansuelistettler.ch/elektrosmog/elektrosmog-im-verkehr/studie

Zur Möglichkeit der Messung von Sendeleistungen 5G: https://www.gigaherz.ch/5g-alarmierende-resultate-erster-testmessungen/

Zum Thema Herzrhythmus hat Prof. Magda Havas, Trent University, publiziert https://magdahavas.com/pick-of-the-week-24-microwave-radiation-affects-the-heart/

Hochspannungsleitungen und Magnetfelder am Boden: http://people.ee.ethz.ch/~pascal/Hochspann/BBoden.gif

Hansueli Stettler.Bauökologie.Funkmesstechnik.Lindenstrasse 132.9016 St.Gallen.www.hansuelistettler.ch.info@hansuelistettler.ch