Krauchthal: Drei Personen bei Kollision verletzt

Am Sonntag ist es in Krauchthal zu einer Kollision zwischen zwei Autos gekommen. Eine Autolenkerin wurde verletzt mit einer Ambulanz ins Spital gebracht. Die leicht verletzten Insassen des zweiten Autos begaben sich selbstständig ins Spital.

Der Kantonspolizei Bern wurde am Sonntag, 12. Mai 2019, kurz nach 1600 Uhr, gemeldet, dass es in Krauchthal zu einem Unfall gekommen sei. Nach ersten Erkenntnissen war ein Auto von Bolligen herkommend auf der Bolligenstrasse unterwegs und beabsichtigte in die Länggasse in Richtung Krauchthal abzubiegen. Gleichzeitig fuhr ein anderes Auto auf der Länggasse von Krauchthal in Richtung Lindental. Im Einmündungsbereich Bolligenstrasse/Länggasse kam es aus noch zu klärenden Gründen zur Kollision der beiden Fahrzeuge.

Die Lenkerin des Autos, das von Bolligen herkam, wurde beim Unfall verletzt. Sie wurde zunächst von Ersthelfern betreut, musste daraufhin aus dem Fahrzeug geborgen und schliesslich durch ein Ambulanzteam ins Spital gebracht werden. Die Lenkerin und der Beifahrer im zweiten Auto wurden nach aktuellem Kenntnisstand leicht verletzt. Sie begaben sich selbstständig ins Spital.

Für die Unfallarbeiten musste die Länggasse kurzzeitig gesperrt werden.

(jad)

https://www.police.be.ch/police/de/index/medien/medien.meldungNeu.html/police/de/meldungen/police/news/2019/05/20190513_1449_krauchthal_drei_personenbeikollisionverletzt

Die Autolenkerin die am Sonntag nach einem Unfall in Krauchthal verletzt und mit einer Ambulanz ins Spital gebracht worden war, ist am Mittwoch im Spital ihren Verletzungen erlegen.

Die Autolenkerin, die am Sonntag, 12. Mai 2019, bei einem Unfall auf der Länggasse in Krauchthal verletzt und in der Folge von einem Ambulanzteam ins Spital gebracht worden war (s. Medienmitteilung vom 13. Mai 2019), ist dort am Mittwoch ihren Verletzungen erlegen. Bei der Verstorbenen handelt sich um eine 81-jährige Schweizerin aus dem Kanton Bern.

Google Earth

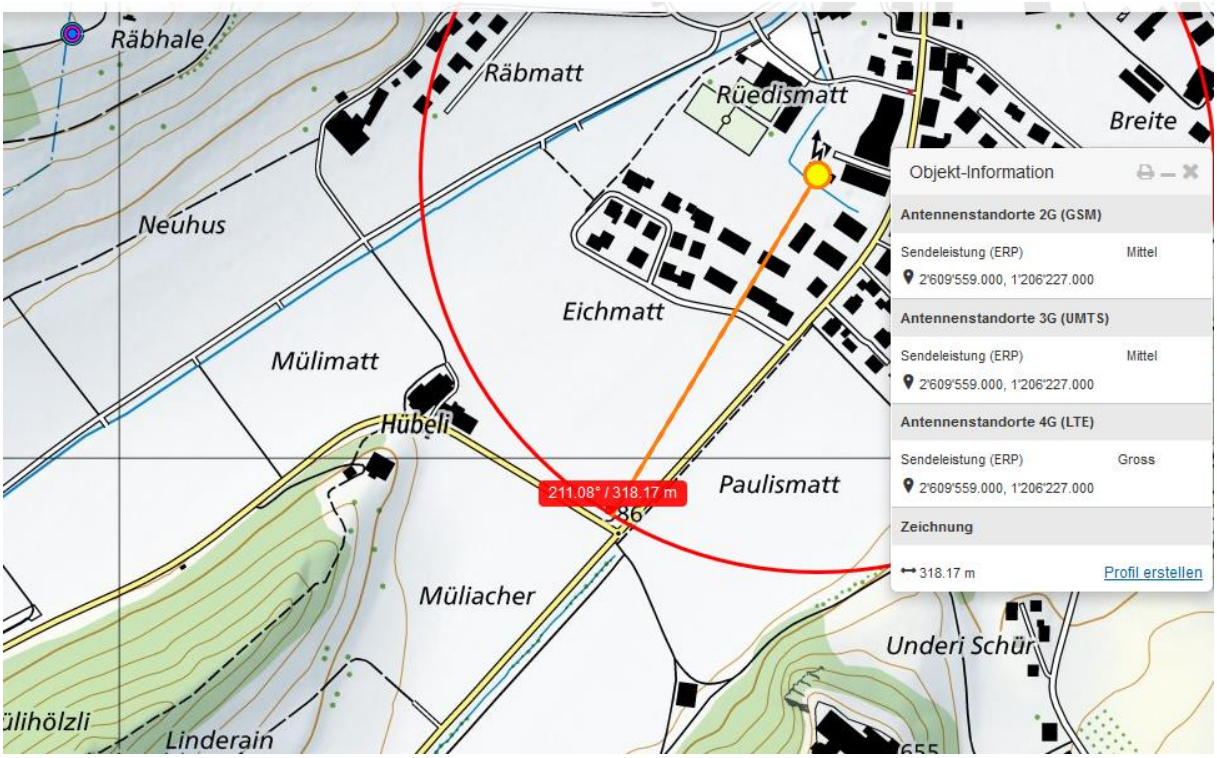
Räbhale
Räbmatt
Rüedismatt
Breite
Neuhus
Eichmatt
Mülimatt
Hübeli
211.08° / 318.17 m
Paulismatt
Müliacher
Underi Schür
Linderain
Objekt-Information
Antennenstandorte 2G (GSM)
Sendeleistung (ERP) Mittel
2'609'559.000, 1'206'227.000
Antennenstandorte 3G (UMTS)
Sendeleistung (ERP) Mittel
2'609'559.000, 1'206'227.000
Antennenstandorte 4G (LTE)
Sendeleistung (ERP) Gross
2'609'559.000, 1'206'227.000
Zeichnung
318.17 m
Profil erstellen

Dieser Sender ist ein Doppelstandort

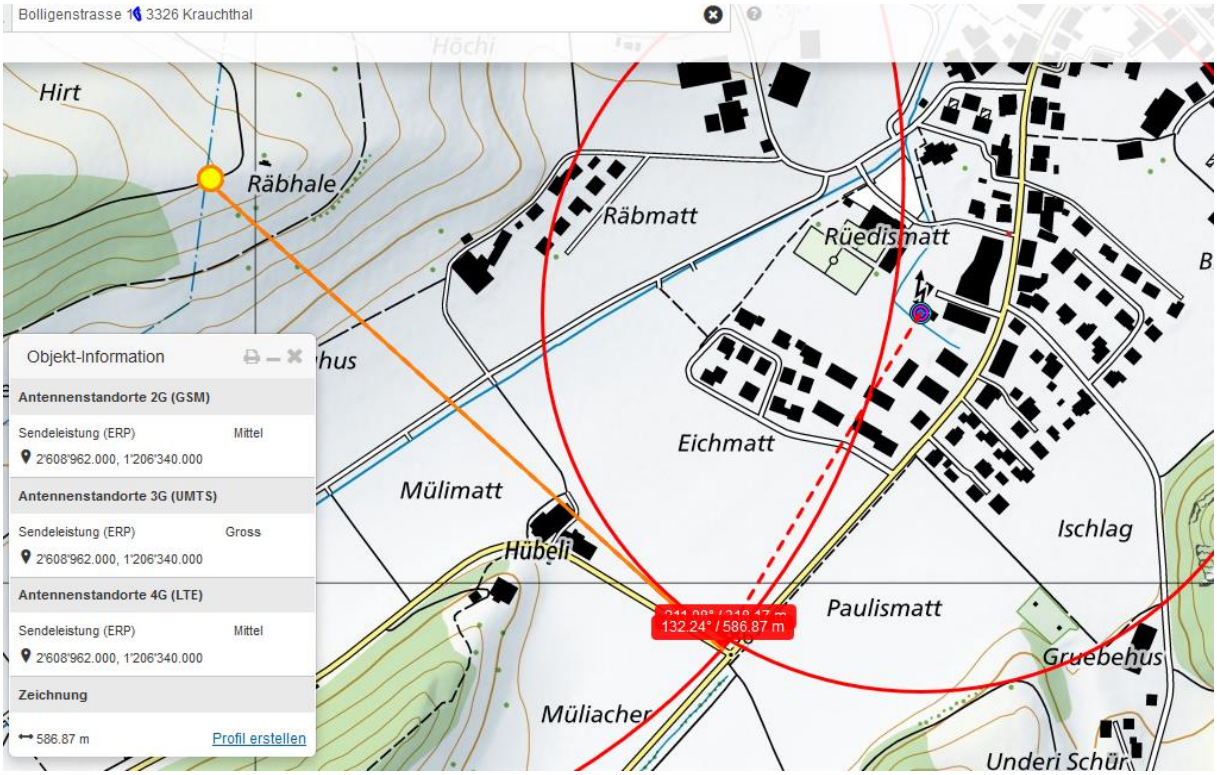
Bolligenstrasse 1 3326 Krauchthal
Hirt
Räbhale
Räbmatt
Rüedismatt
Eichmatt
Mülimatt
Hübeli
Ischlag
Paulismatt
Gruebehus
Müliacher
Underi Schür
132.24° / 586.87 m
Objekt-Information
Antennenstandorte 2G (GSM)
Sendeleistung (ERP) Mittel
2'608'962.000, 1'206'340.000
Antennenstandorte 3G (UMTS)
Sendeleistung (ERP) Gross
2'608'962.000, 1'206'340.000
Antennenstandorte 4G (LTE)
Sendeleistung (ERP) Mittel
2'608'962.000, 1'206'340.000
Zeichnung
586.87 m
Profil erstellen

Wahrscheinlich auch Querung dieser HS-Leitung, falls von Urtenen-Schönbüel usw. herfahrend:

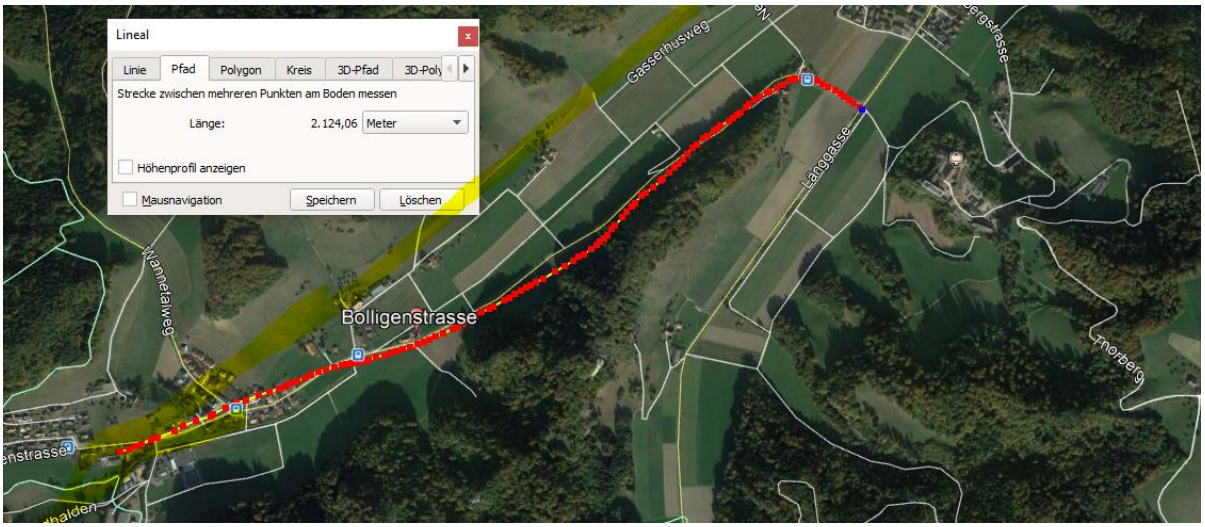

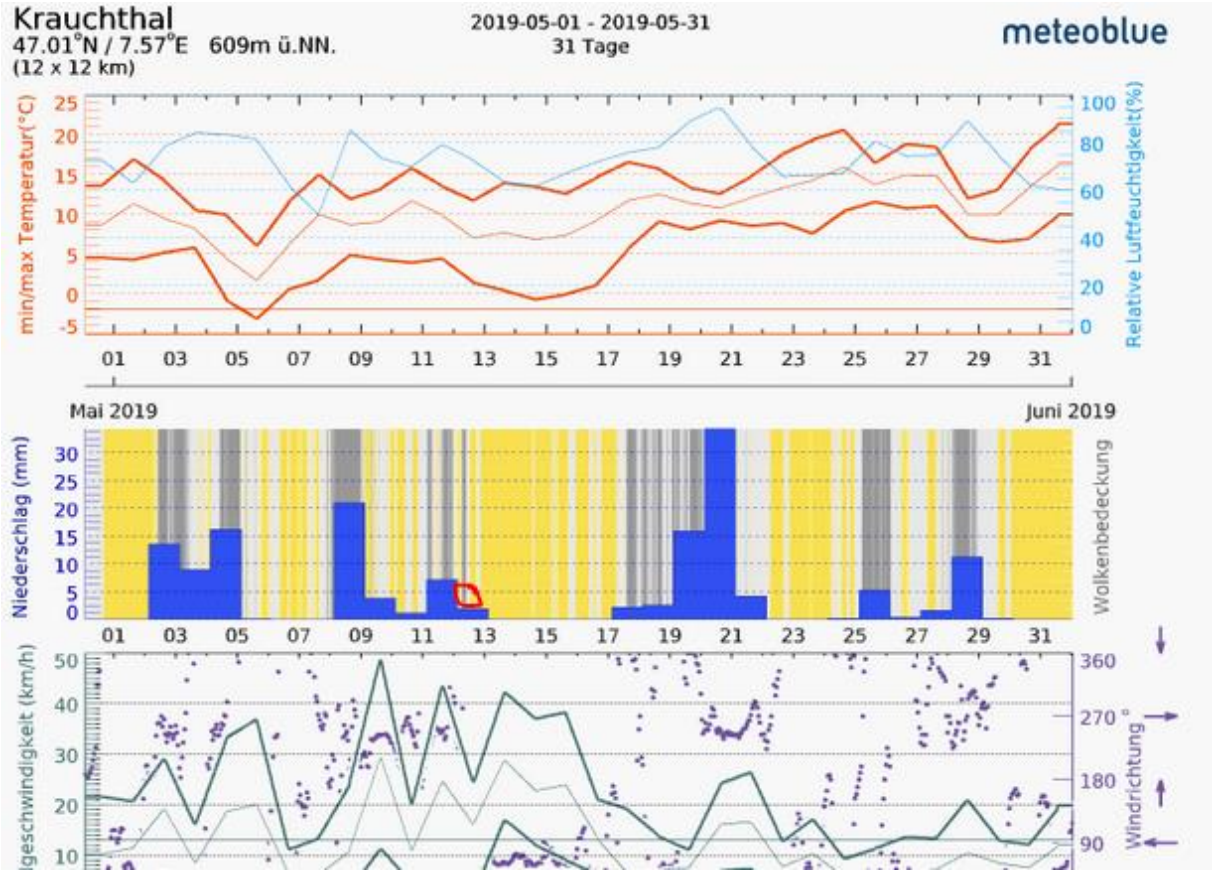

Zum Verständnis der neurologischen Abläufe bei solchen Unfällen:

Niels Kuster et al. **NFP 57** http://www.snf.ch/SiteCollectionDocuments/nfp/nfp57/nfp57_synthese_d.pdf
Mobilfunk bewirkt Veränderungen der Hirnströme

«Der unklare Unfall in der Verkehrsmedizin» (AGU-Seminar 2015) Dr. Ulfert Grimm Fachbereich Verkehrsmedizin Institut für Rechtsmedizin St.Gallen http://agu.ch/1.0/pdf/agu-seminar15.pdf

«Wirkungen des Mobil- und Kommunikationsfunks» Eine Schriftenreihe der Kompetenzinitiative zum Schutz von Mensch, Umwelt und Demokratie e.V.

https://www.diagnose-funk.org/publikationen/dokumente-downloads/kompetenzinitiative-broschuerenreihe

Wirkungen von Elektrosmog auf Verkehrsunfälle: https://www.hansuelistettler.ch/elektrosmog/elektrosmog-im-verkehr/studie

Zum Thema Herzrhytmus hat Prof. Magda Havas, Trent University, publiziert https://magdahavas.com/pick-of-the-week-24-microwave-radiation-affects-the-heart/

Hansueli Stettler.Bauökologie.Funkmesstechnik.Lindenstrasse 132.9016 St.Gallen.www.hansuelistettler.ch.info@hansuelistettler