Kollision zwischen Personenwagen und Anhänger – eine Person verletzt

Am Montag, 21. Mai 2019, kurz nach 10.00 Uhr, ereignete sich auf der Bretzwilerstrasse in Reigoldswil BL ein Verkehrsunfall zwischen einem Personenwagen und einem Anhänger. Eine Person wurde verletzt.

Gemäss den bisherigen Erkenntnissen der Polizei Basel-Landschaft fuhr ein 50-jähriger Lenker mit seinem Personenwagen und einem Anhänger auf der Bretzwilerstrasse in Richtung Reigoldswil. In einer Rechtskurve geriet der Anhänger aus noch unklaren Gründen auf die Gegenfahrbahn. In der Folge kam es zu einer Kollision mit einem entgegenkommenden Personenwagen.

Die Lenkerin des entgegenkommenden Fahrzeuges wurde verletzt und durch die Sanität in ein Spital gebracht. Ihr Fahrzeug erlitt beim Unfall Totalschaden und mussten durch ein Abschleppunternehmen abtransportiert werden.

Das Bild zeigt einen seitlich getroffenen Anhänger, das Zugfahrzeug ist intakt, die Kupplung ev. abgerissen.

Der Fahrer ist geradeaus gefahren und hat vermutlich abrupt korrigiert. Ladung: Heizungsleitungen Stahl 1``, somit eher hohes Gewicht. Doppelachsige Anhänger haben eher stabiles Fahrverhalten.

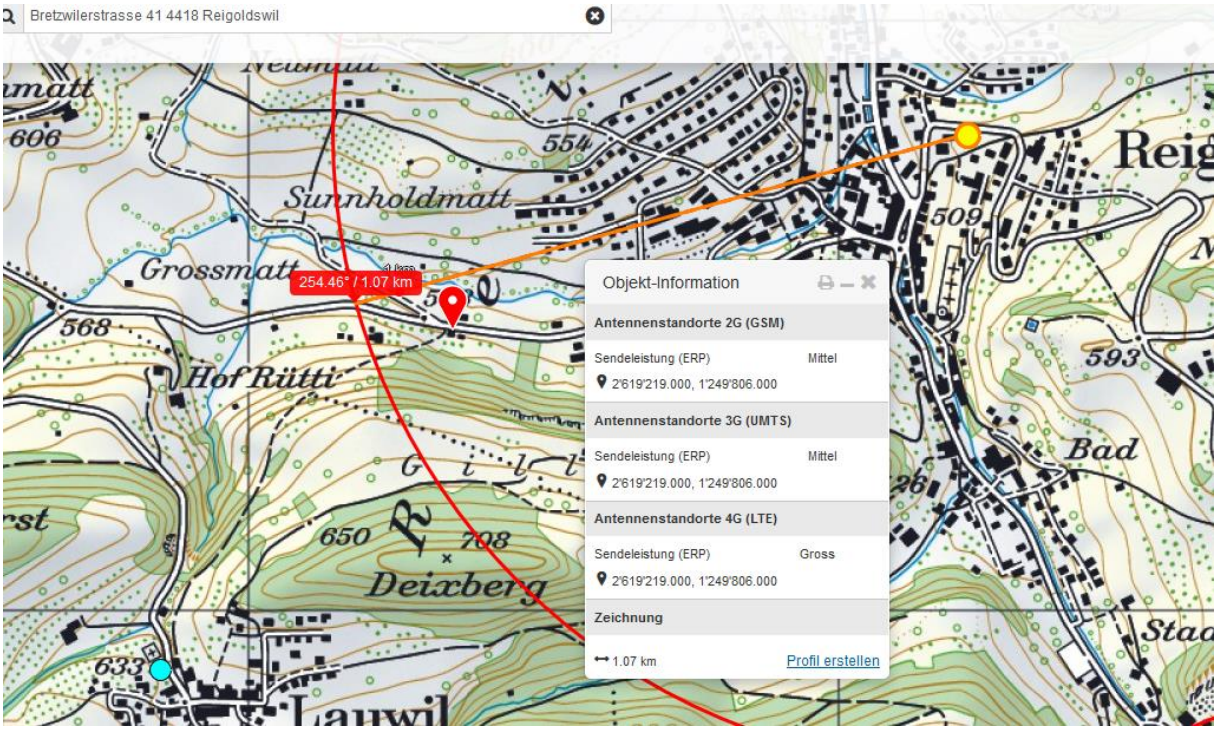
Bretzwilerstrasse 41 4418 Reigoldswil
254.46° / 1.07 km
Objekt-Information
Antennenstandorte 2G (GSM)
Sendeleistung (ERP) Mittel
2'619'219.000, 1'249'806.000
Antennenstandorte 3G (UMTS)
Sendeleistung (ERP) Mittel
2'619'219.000, 1'249'806.000
Antennenstandorte 4G (LTE)
Sendeleistung (ERP) Gross
2'619'219.000, 1'249'806.000
Zeichnung
1.07 km
Profil erstellen
Sunnholdmatt
Grossmatt
Hof Rütti
Deixberg
Bad
Lauwil
554
509
593
568
606
650
708
633

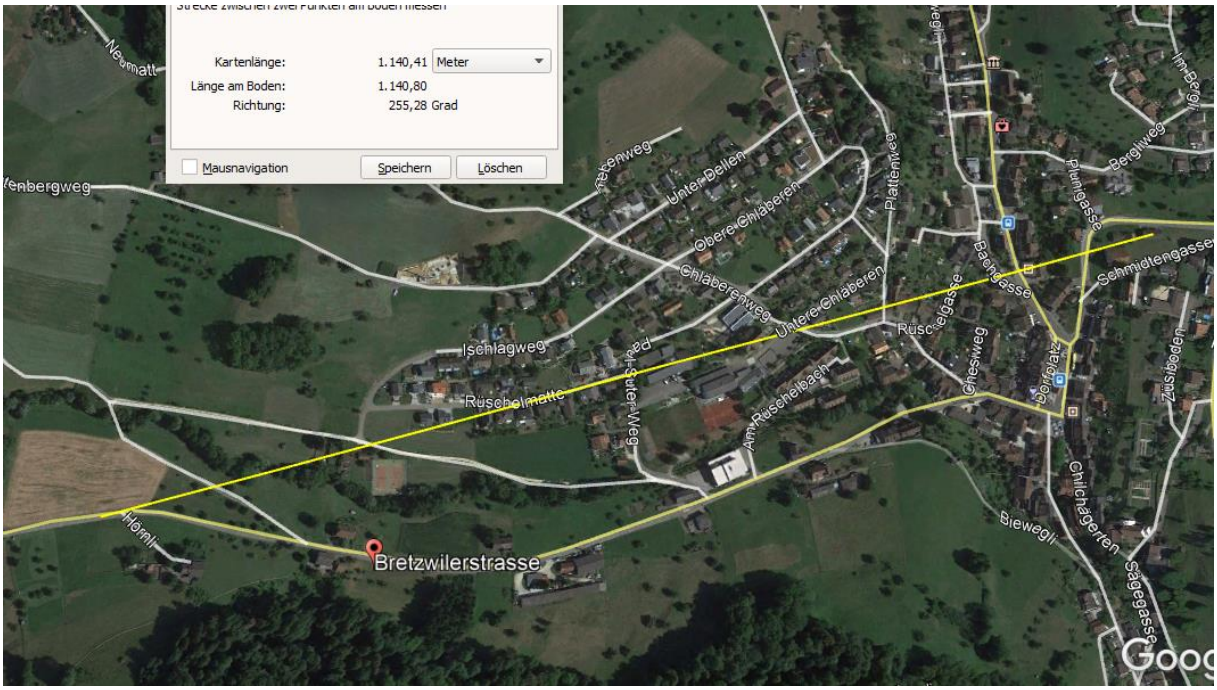

Der Fahrer ist vor diesem verpassten Kurvenmanöver ca. 200m immer auf dem Hauptstrahl unterwegs.

Hansueli Stettler • Bauökologie • Funkmesstechnik • Lindenstrasse 132 • 9016 St.Gallen • www.hansuelistettler.ch • info@hansuelistettler.ch