Un motard se blesse grièvement à Broc

Hier après-midi, un motard s'est grièvement blessé en tombant de son véhicule, lors d'un accident de circulation à Broc. Il a été héliporté par la REGA dans un hôpital. La circulation a été perturbée pendant plusieurs heures.

Mercredi 22 mai 2019, vers 14h25, la Police cantonale a été sollicitée pour un accident de circulation avec une personne grièvement blessée à Broc.

Sur place, les agents ont pu établir qu'un homme de 18 ans circulait au guidon de son motocycle de Broc en direction de la croisée de Bataille. A la hauteur du pont de la Jogne, pour une raison que l'enquête tentera d'établir, il a perdu la maîtrise de son véhicule. Par la suite, il a percuté la bordure du trottoir selon son sens de marche, a chuté sur le sol et est entré en collision avec la glissière.

Afin de porter secours à la victime qui souffrait d'une fracture ouverte au fémur avec une hémorragie conséquente, une tierce personne a posé un garrot avant l'arrivée des secours. Par la suite, les ambulanciers arrivés sur les lieux ont pris le relais. La REGA a été sollicitée afin de transporter la victime dans un hôpital.

Lors de cet accident, le top-case de la moto s'est décroché du véhicule et a été projeté contre une voiture circulant en sens inverse. Seuls quelques dommages sont à déplorer.

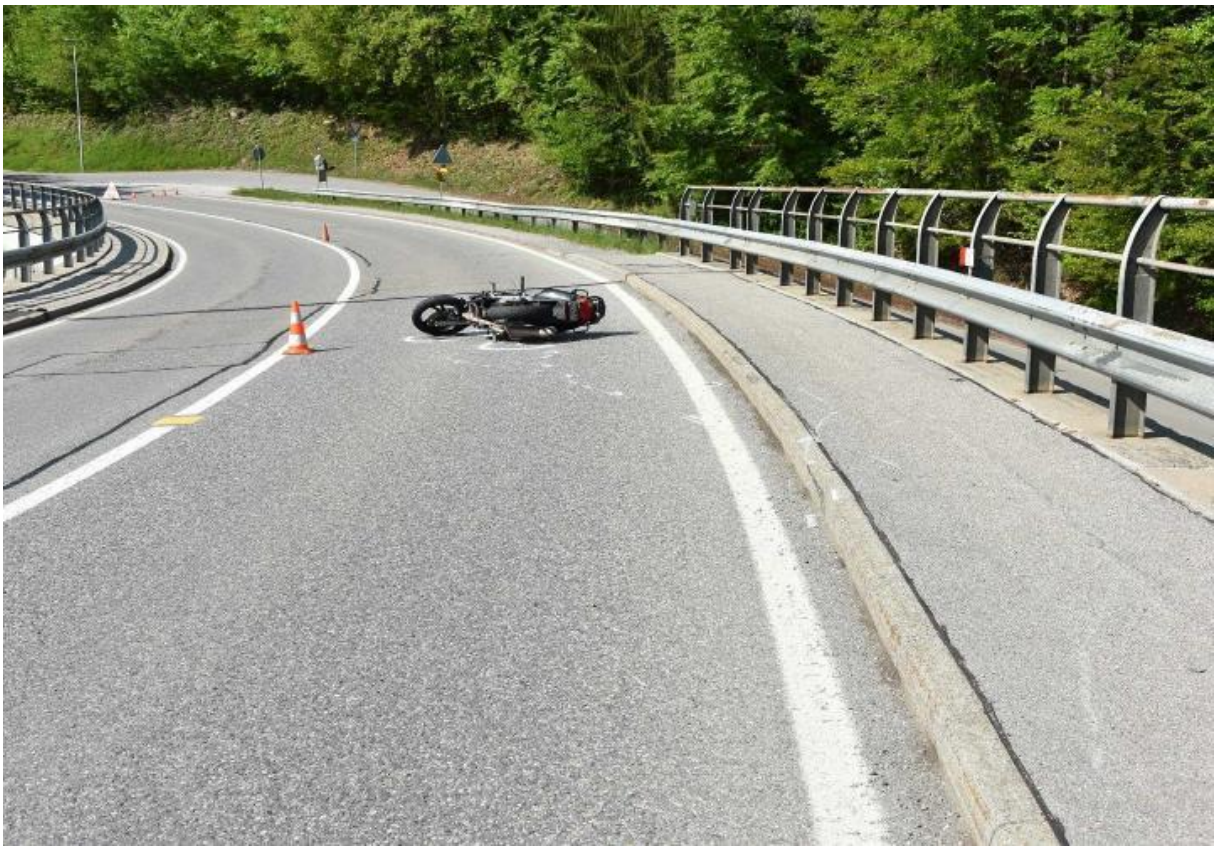

https://www.fr.ch/pol/police-et-securite/criminalite-ordre-public-et-circulation/un-motard-se-blesse-grievement-a-broc

La Jogne
En Bataille
Rue du Martinet
Rue Jules Bellet
Route des Ages
Rue du Tilleul
Broc Fabrique
Route des Moulins
Rue de Montsalvens
Rue du Martinet

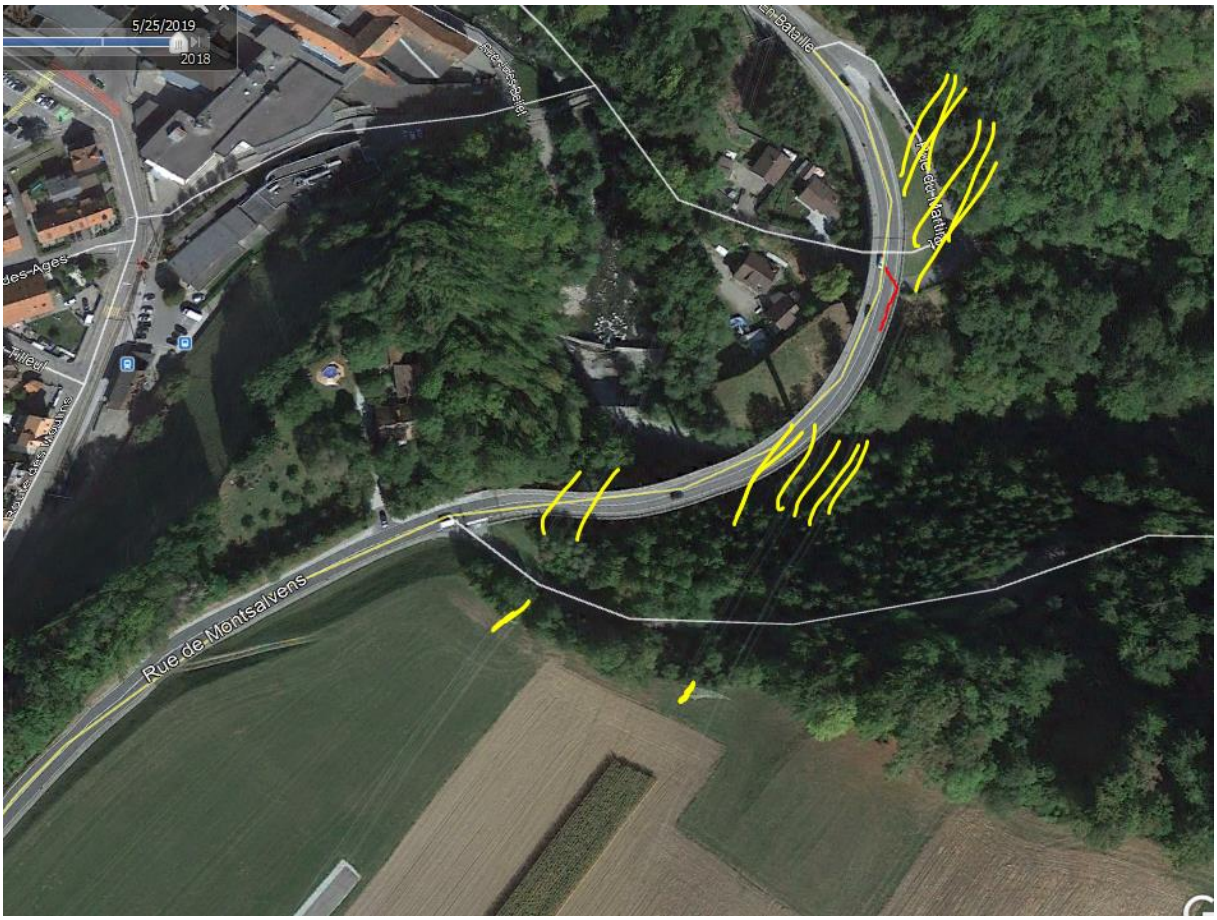
5/25/2019
2018
Rue de Montsalvens

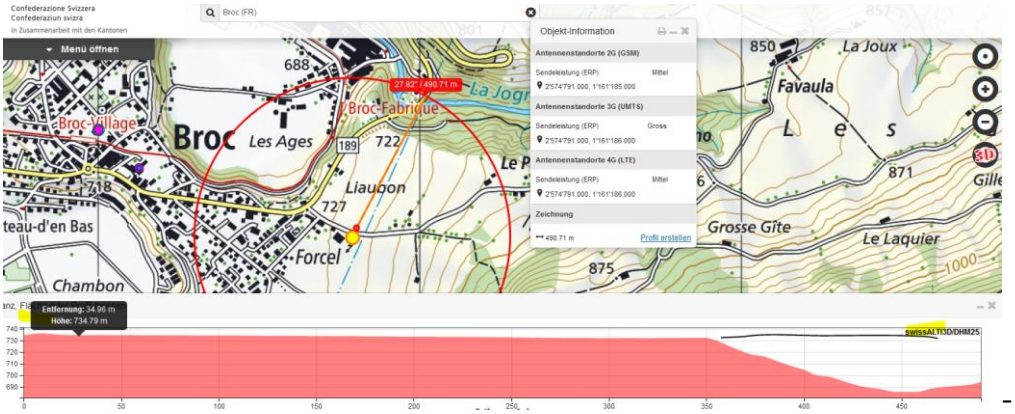

---Brücke----

Sender mit SR zur Kurve

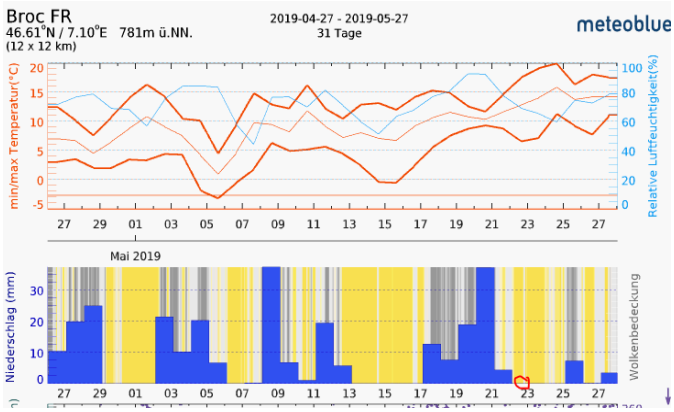

Zum Verständnis der neurologischen Abläufe bei solchen Unfällen:

Niels Kuster et al. NFP 57
http://www.snf.ch/SiteCollectionDocuments/nfp/nfp57/nfp57_synthese_d.pdf

«Der unklare Unfall in der Verkehrsmedizin» (AGU-Seminar 2015)

Dr. Ulfert Grimm Fachbereich Verkehrsmedizin Institut für Rechtsmedizin St.Gallenhttp://agu.ch/1.0/pdf/agu-seminar15.pdf

https://www.hansuelistettler.ch/elektrosmog/elektrosmog-im-verkehr/einleitung

«Wirkungen des Mobil- und Kommunikationsfunks», eine Schriftenreihe der Kompetenzinitiative zum Schutz von Mensch, Umwelt und Demokratie e.V. :

https://www.diagnose-funk.org/publikationen/dokumente-downloads/kompetenzinitiative-broschuerenreihe