Zufikon: Heftige Frontalkollision fordert zwei Verletzte

Der Unfall ereignete sich am Montag, 20. Mai 2019, um 13.30 Uhr auf der Sädelstrasse zwischen Zufikon und Berikon. In einem BMW fuhr die 37-jährige Frau von Bremgarten kommend bergwärts. Dabei geriet sie auf die Gegenfahrbahn und stiess dort frontal mit einem entgegenkommenden Mercedes-Benz zusammen.

Bei der heftigen Kollision erlitt die 37-Jährige Rippenbrüche sowie Schürfungen und Prellungen. Der 29-jährige Fahrer des anderen Wagens kam mit Prellungen und leichten Schürfungen davon. Ambulanzen brachten beide Verletzte ins Spital. An beiden Autos entstand Totalschaden.

Die Unfallursache ist noch unklar. Die Kantonspolizei Aargau hat ihre Ermittlungen aufgenommen. Die Staatsanwaltschaft Muri-Bremgarten eröffnete eine Untersuchung und ordnete bei beiden Beteiligten eine Blut- und Urinprobe an.

Für die Rettungs- und Bergungsarbeiten sowie für die umfangreiche polizeiliche Tatbestandsaufnahme blieb die Sädelstrasse bis kurz nach 19 Uhr gesperrt. Die Feuerwehr leitete den Verkehr um.

https://www.ag.ch/de/weiteres/aktuelles/medienportal/medienmitteilung_kapo/suchformular_medienmitteilungen_kapo.jsp?stichworte=&startdate=&enddate=&st_mode=kapo&bereits_geladen=tru

e&q=&partialfields=%28Organisation%3A%29.%28Theme%3A%29&num=10&searchsubmit=suchen#typ-mm_start-10

Das Fahrzeug befindet sich zu einem grossen Teil auf der Gegenfahrbahn. Am Ort der höchsten Einstrahlung (etwa beim Feuerwehrlkw) war eine kleine Böschung, vorher war der Stall abschirmend

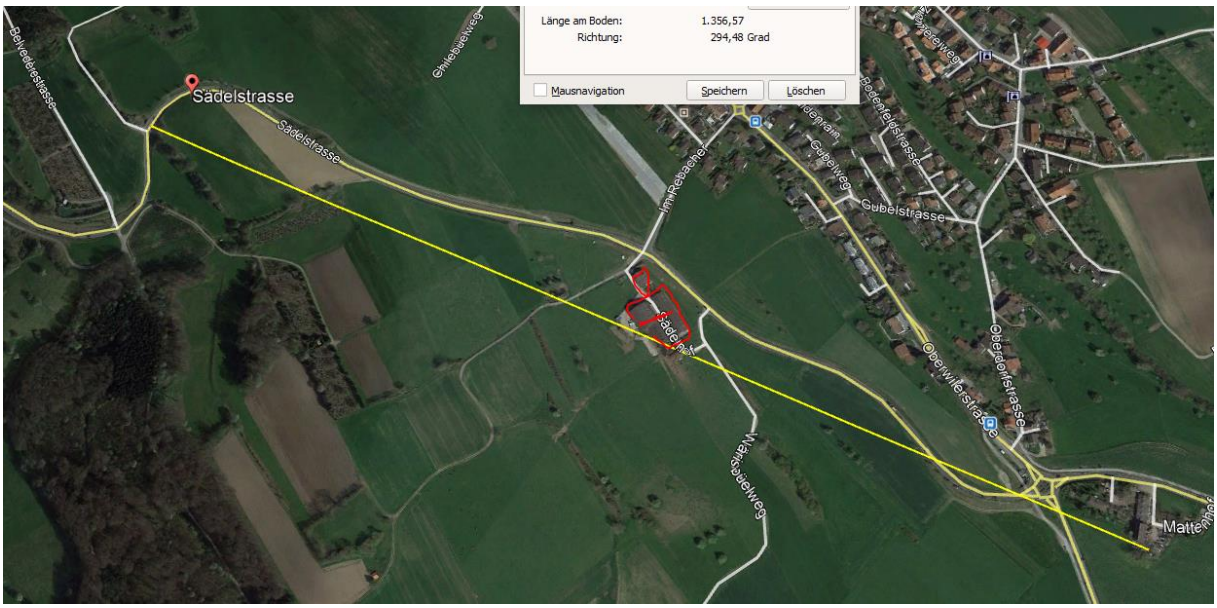

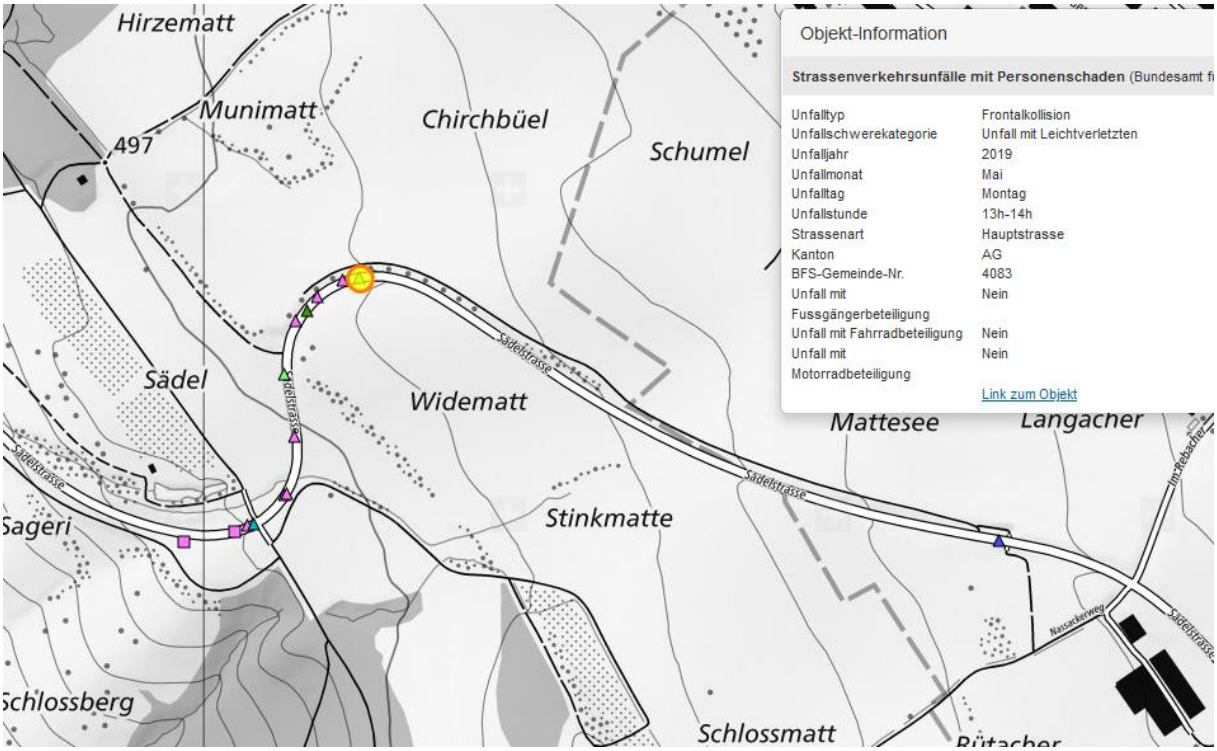

Der Sender ist im Moment des Kontrollverlusts (ca. –40...50m) rechts ca. 80°. Da eine grosse Unfallfrequenz besteht, würde sich eine Messfahrt hier lohnen. Für regnerisches Wetter ist die Distanz eher weit, eine entscheidenden Einfluss hervorzubringen.

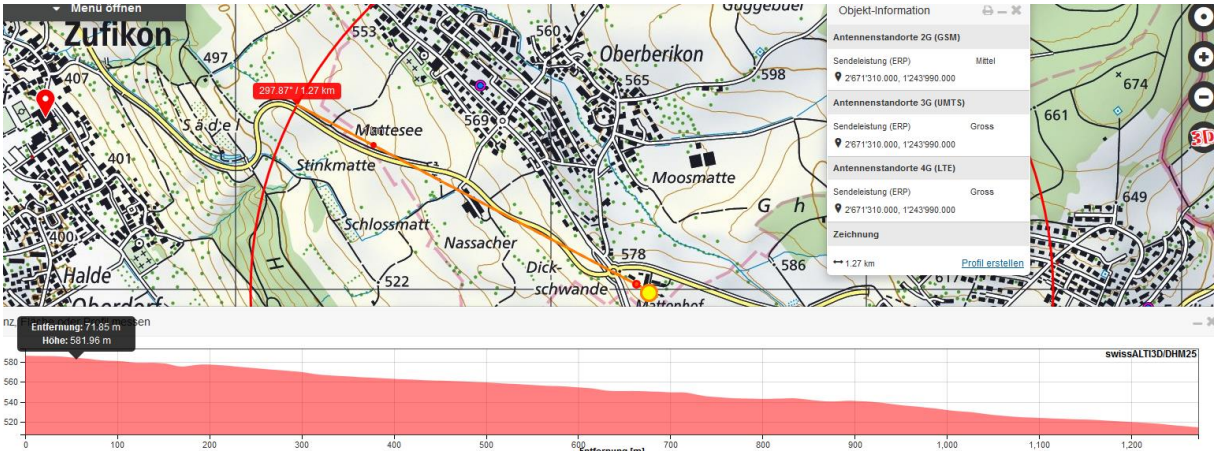

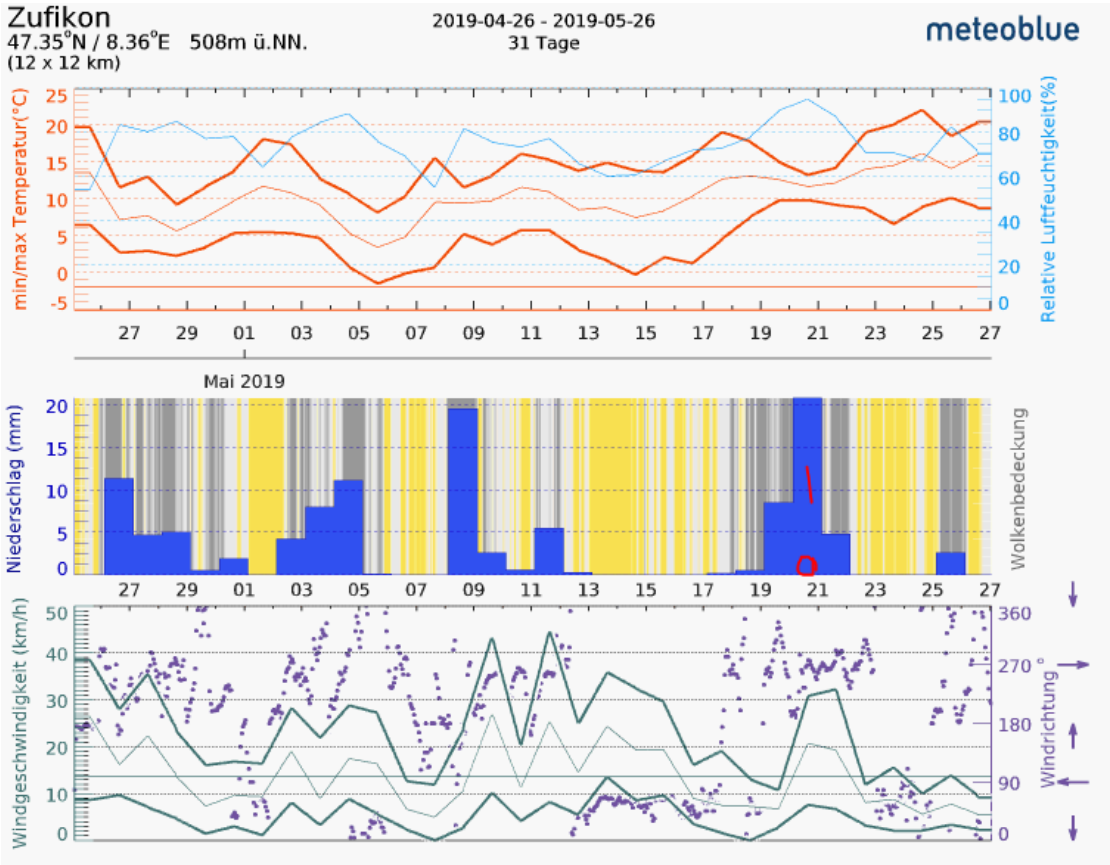

Hier drängt sich eine Messfahrt im Auto auf.