Illnau-Effretikon: Verkehrsunfall fordert schwer verletzten Velofahrer – Zeugenaufruf

25.05.2019

Bei einer Kollision zwischen einem Personenwagen und einem Velofahrer hat sich am Samstagnachmittag in Ottikon b. Kemptthal (Gemeinde Illnau-Effretikon) der Zweiradlenker schwere Verletzungen zugezogen.

Gegen 17 Uhr fuhr eine 60-jährige Automobilistin auf der Wolfacherstrasse gegen die Kreuzung Tätschenrain/Altenchriststrasse. Im Kreuzungsbereich kam es aus zu einer heftigen Kollision mit einem 37-jährigen Velofahrer, welcher auf dem stark abfallenden Tätschenrain, von rechts, auf die Kreuzung zufuhr. Er zog sich beim Unfall lebensbedrohliche Verletzungen zu und wurde nach der Erstversorgung durch ein Ambulanzteam mit einem Rettungshelikopter der Rega ins Spital geflogen.

Zeugenaufruf: Personen, die Angaben zum Unfallhergang machen können, werden gebeten, sich mit der Kantonspolizei Zürich, Verkehrszug Winterthur,
Telefon 052 208 17 00, in Verbindung zu setzen.

https://www.kapo.zh.ch/internet/sicherheitsdirektion/kapo/de/aktuell/medienmitteilungen/2019_05/1905261x.html

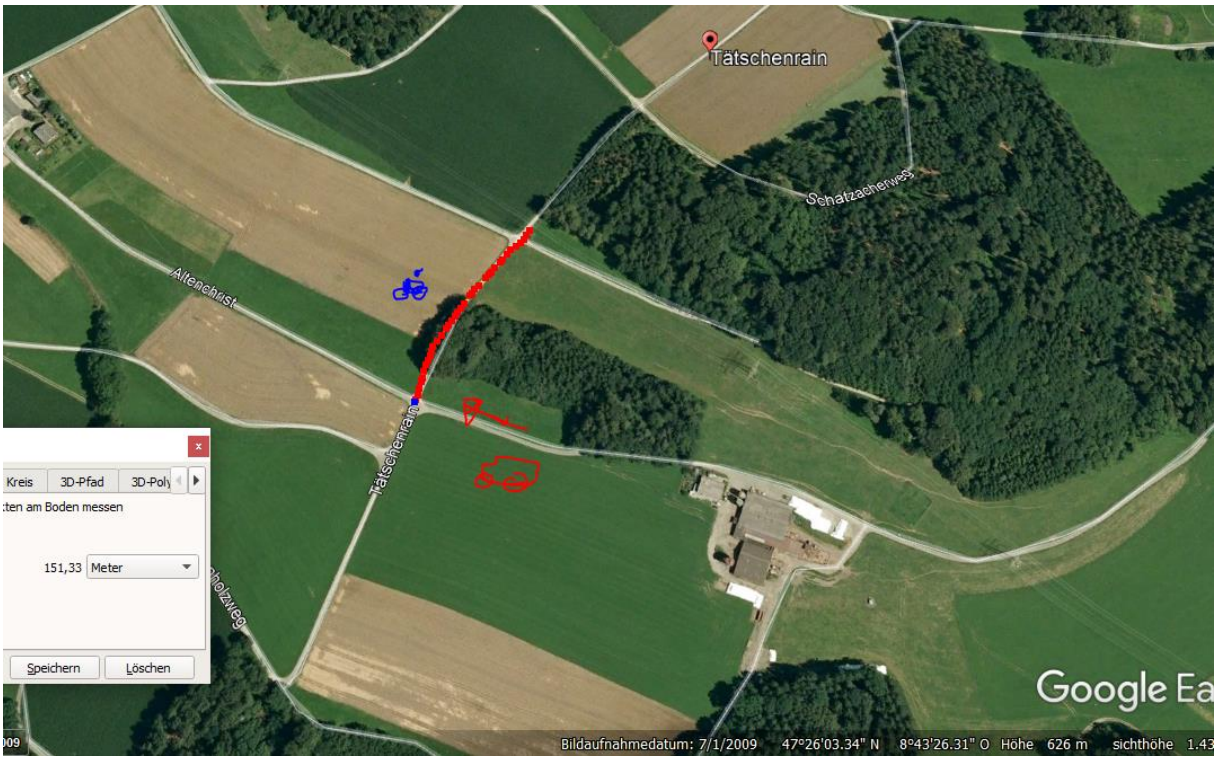

Das Auto kam vermutlich vom Hof, nicht von weiter entfernt, da nur noch eine Einzelsiedlung

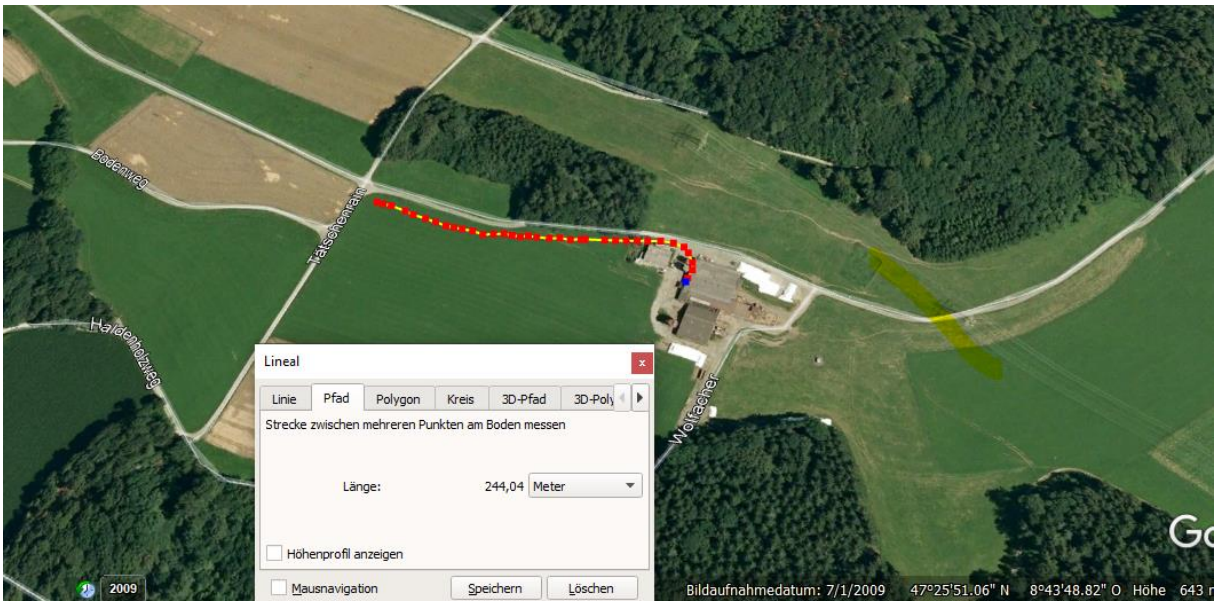

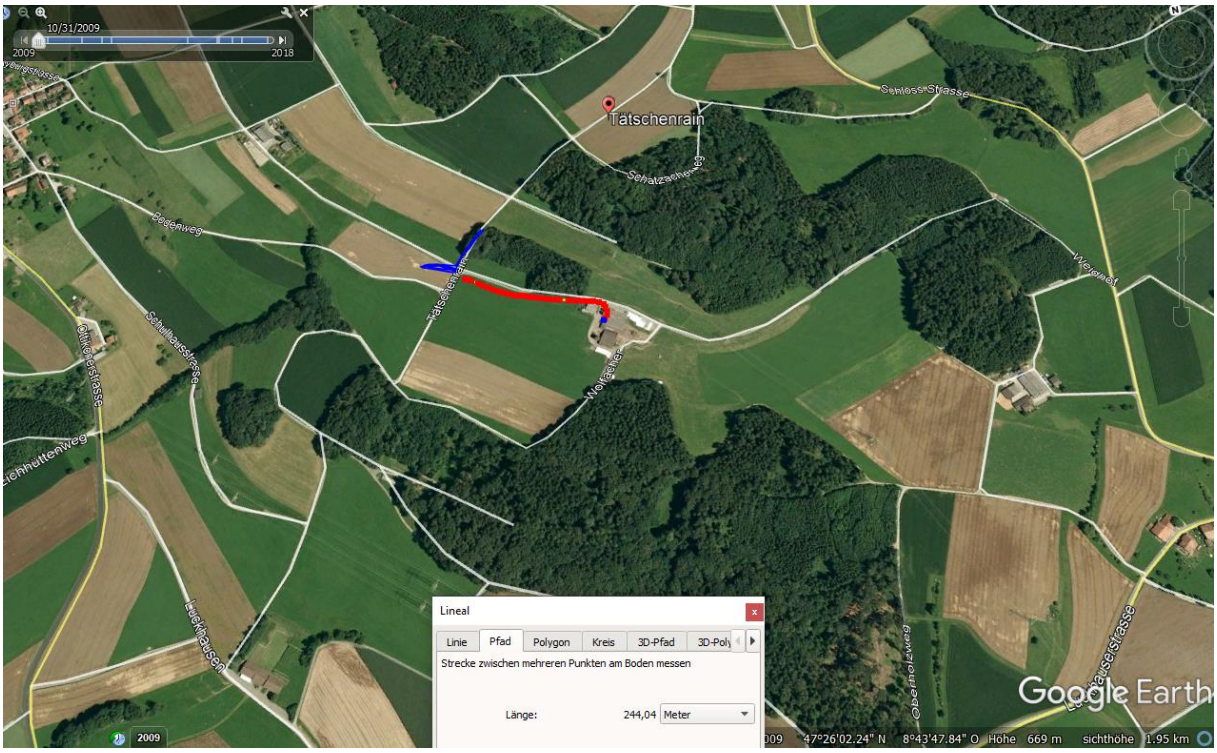
10/31/2009
2009
2018
Tätschenrain
Schloss-Strasse
Schatzachenweg
Bodenweg
Tätschenrain
Weismot
Schulhausstrasse
Ottikonerstrasse
Eichhüttenweg
Luckhausen
Lineal
Linie
Pfad
Polygon
Kreis
3D-Pfad
3D-Poly
Strecke zwischen mehreren Punkten am Boden messen
Länge:
244,04
Meter
Google Earth
2009
47°26'02.24" N
8°43'47.84" O
Höhe
669 m
sichthöhe
1.95 km

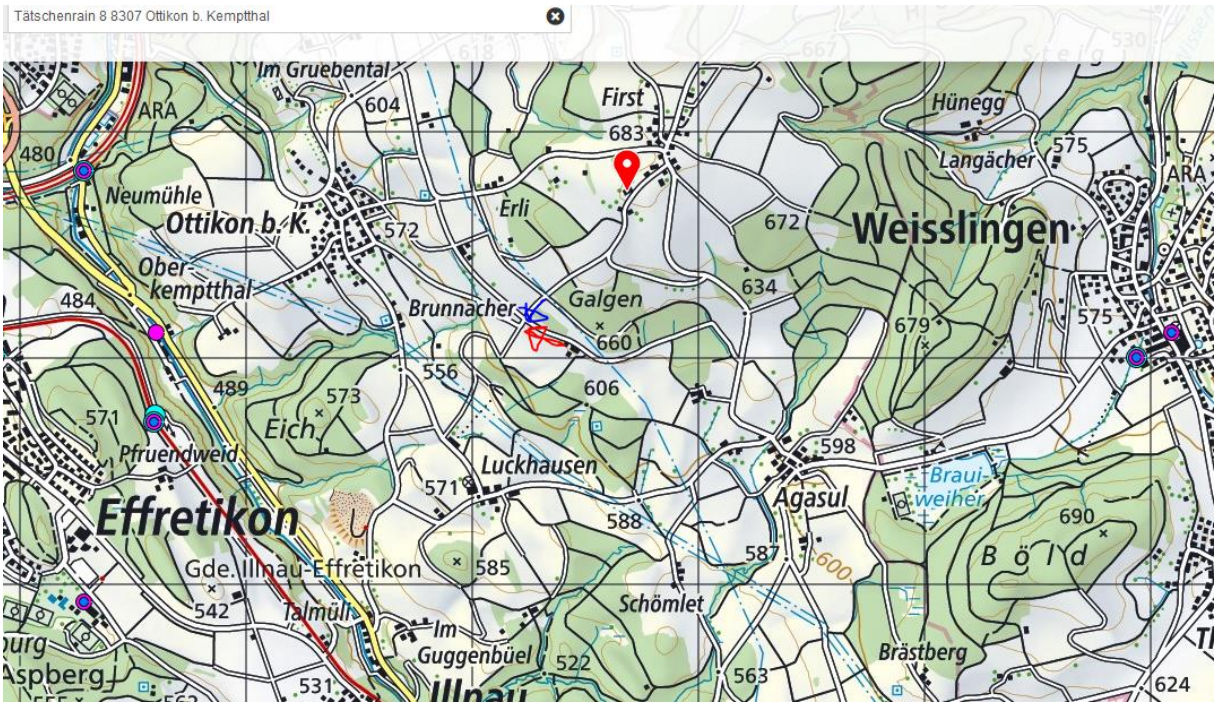
Tätschenrain 8 8307 Ottikon b. Kemptthal
Im Gruebental
604
First
683
Hünegg
Langächer
575
ARA
480
Neumühle
Ottikon b. K.
572
Erli
672
Weisslingen
Ober-
kemptthal
484
Brunnacher
Galgen
660
634
679
575
556
606
489
573
571
Eich
Pfruendweid
Luckhausen
598
Braui-
weiher
571
Agasul
Effretikon
588
690
Gde. Illnau-Effretikon
585
587
600
B ö l d
542
Talmüli
Schömlet
Im
Guggenbüel
522
563
Brästberg
Aspberg
531
624

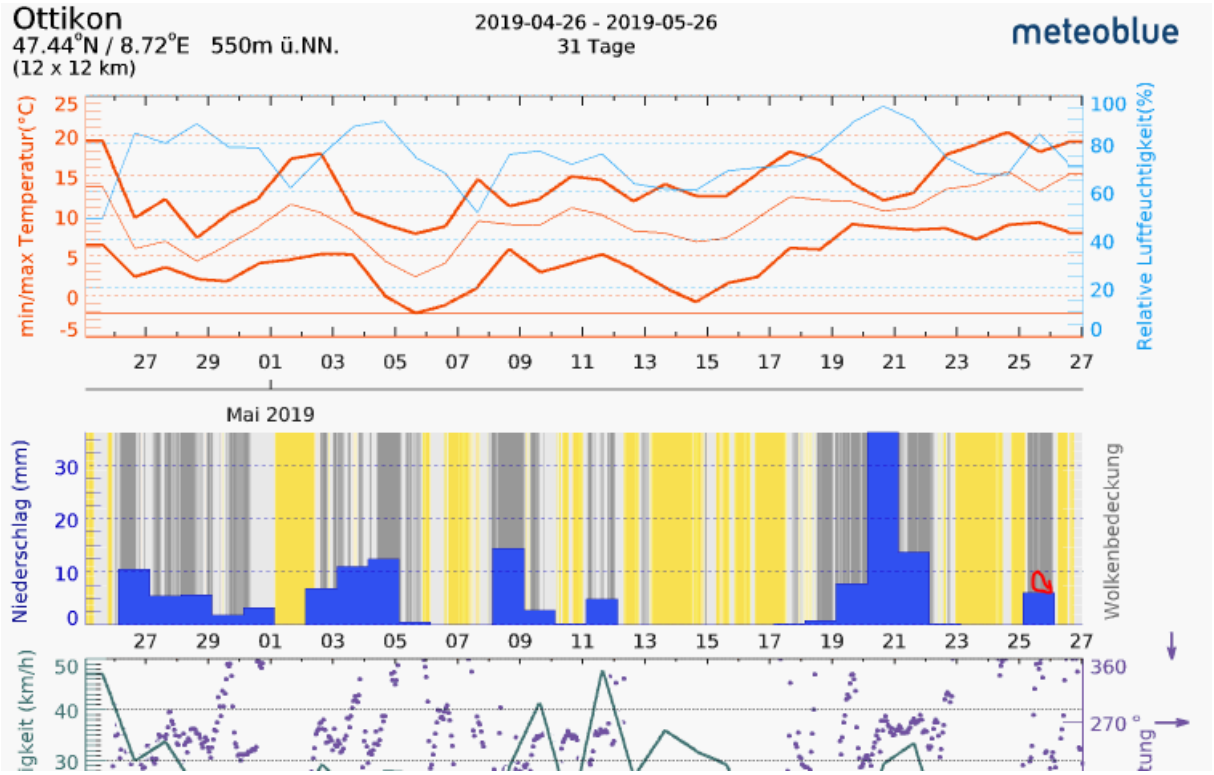

Hansueli Stettler • Bauökologie • Funkmesstechnik • Lindenstrasse 132 • 9016 St.Gallen • www.hansuelistettler.ch • info@hansuelistettler.ch