Bern/Zeugenaufruf: Verletzter Velofahrer aufgefunden

Am Samstagabend ist in Bern ein verletzter Velofahrer aufgefunden worden. Der Mann dürfte gestürzt sein. Zur Klärung der Umstände sucht die Kantonspolizei Bern Zeugen.

Am Samstag 1. Juni 2019, kurz vor 1800 Uhr, wurde der Kantonspolizei Bern gemeldet, dass auf der Bernastrasse in Bern ein verletzter Velofahrer am Boden aufgefunden worden sei. Der Mann war zunächst durch eine Passantin erstbetreut und nach dem Eintreffen der Rettungskräfte mit der Ambulanz ins Spital gefahren worden.

Aktuellen Erkenntnissen zufolge dürfte der Velofahrer in der Zeit rund um 1800 Uhr auf der Bernastrasse unterwegs gewesen sein, als er im Bereich der Hausnummer 6 aus noch zu klärenden Gründen zu Fall kam.

Zur Klärung der genauen Umstände sucht die Kantonspolizei Bern Zeugen. Personen, die Beobachtungen gemacht haben, werden gebeten, sich unter der Telefonnummer +41 31 634 41 11 zu melden.

(lpa)

https://www.police.be.ch/police/de/index/medien/medien.meldungNeu.html/police/de/meldungen/police/news/2019/06/20190602_1215_bern_zeugenaufrufverletztervelofahreraufgefunden

In Bern sind keine Angaben erhältlich; das Alter und - im Falle einer Herzryhthmusstörung oder Infarkts auch später die genaue Lage - sind nicht festzustellen.

Der Unfallort wird im Bereich Haus 6 und 8 direkt durch einen Sender bestrahlt, der hier sicher eine Hauptstrahlrichtung über die Brücke zum Helvetiaplatz hat.

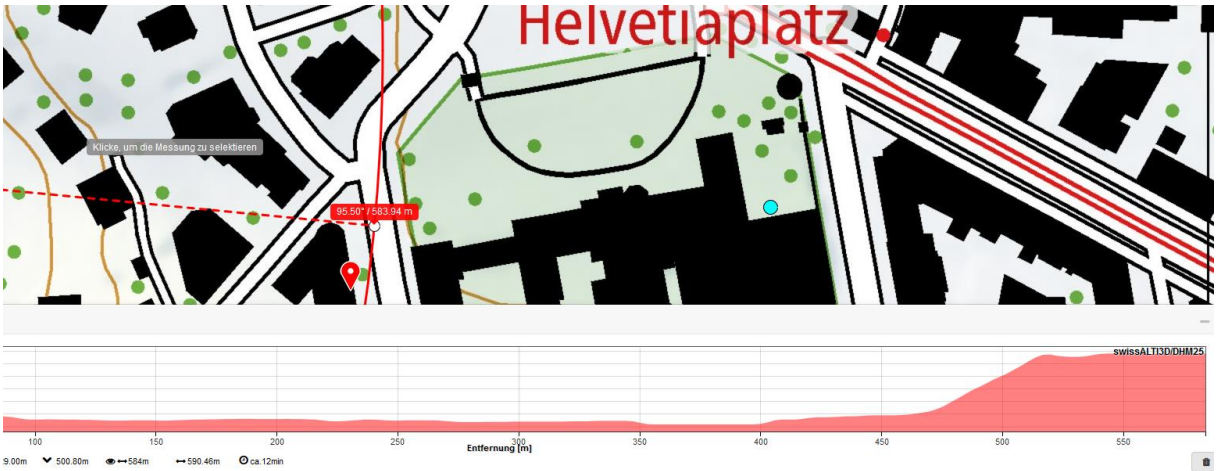

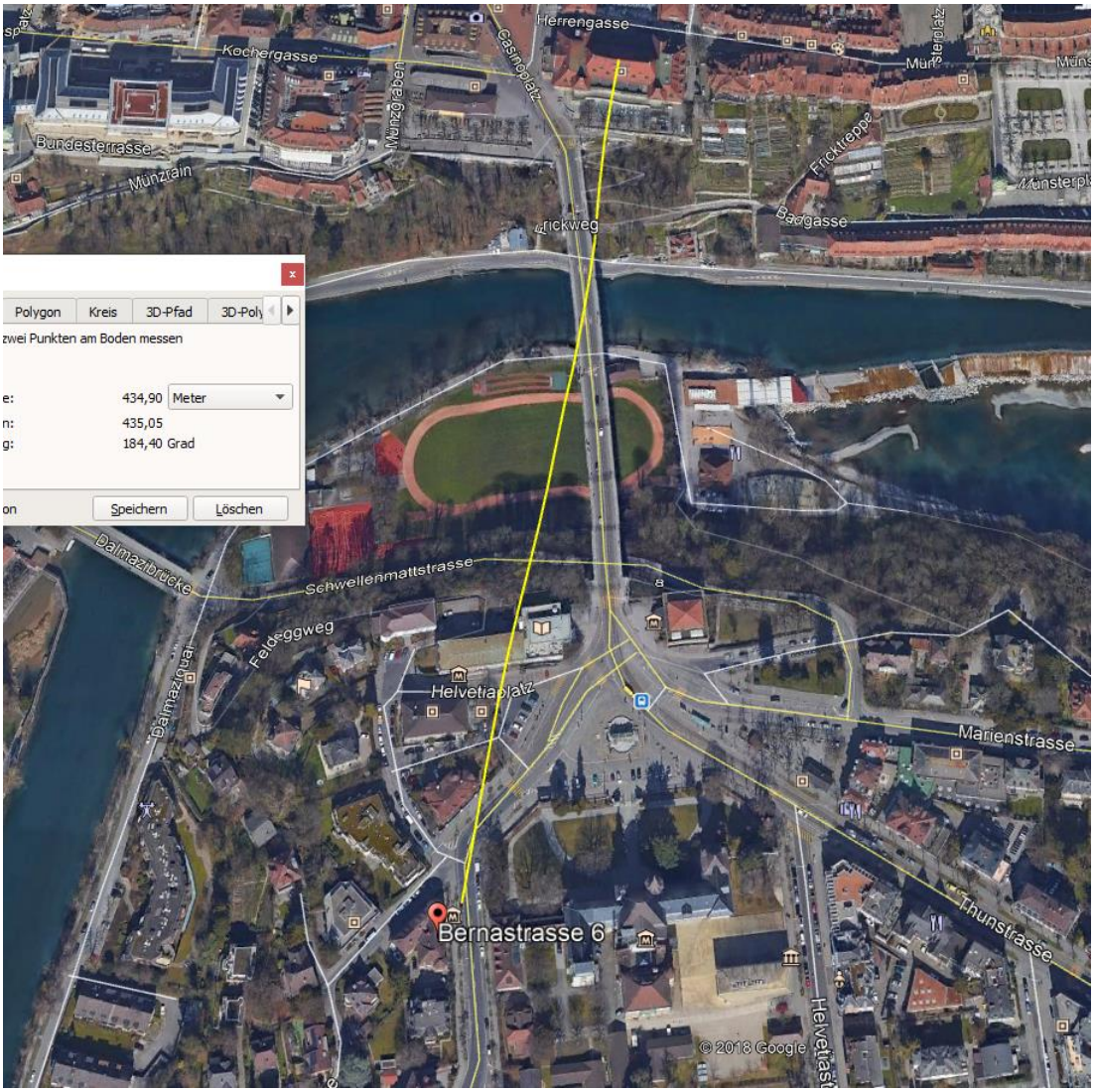
Kochergasse
Herrengasse
Casinoplatz
Münzgraben
Bundesterrasse
Münzrain
Frickweg
Frickstreppe
Badgasse
Polygon
Kreis
3D-Pfad
zwei Punkten am Boden messen
434,90
Meter
435,05
184,40 Grad
Speichern
Löschen
Dalmazbrücke
Schwellenmattstrasse
Feldeggweg
Dalmazquai
Helvetiaplatz
Marienstrasse
Bernastrasse 6
Thunstrasse
© 2018 Google

Confédération suisse
Confederazione Svizzera
Confederaziun svizra
Bernastrasse 6 3005 Bern
Menü öffnen
Zytglogge
Münsterplattform
Lift
Hirschengraben
Marzilibahn
Kleine Schanze
Aare
500
502
531
Helvetiaplatz
Marzili
Luisenstrasse
Gryphenhübeli
Thunplatz
Objekt-Information
Antennenstandorte 2G (GSM)
Sendeleistung (ERP)
Mittel
2'600'767.000, 1'199'416.000
Antennenstandorte 3G (UMTS)
Antennenstandorte 4G (LTE)
Gross
Zeichnung
429.77 m
Profil erstellen
183.43° / 429.77 m
386.14° / 165.31 m
swissALTI3D/DHM25
Entfernung [m]

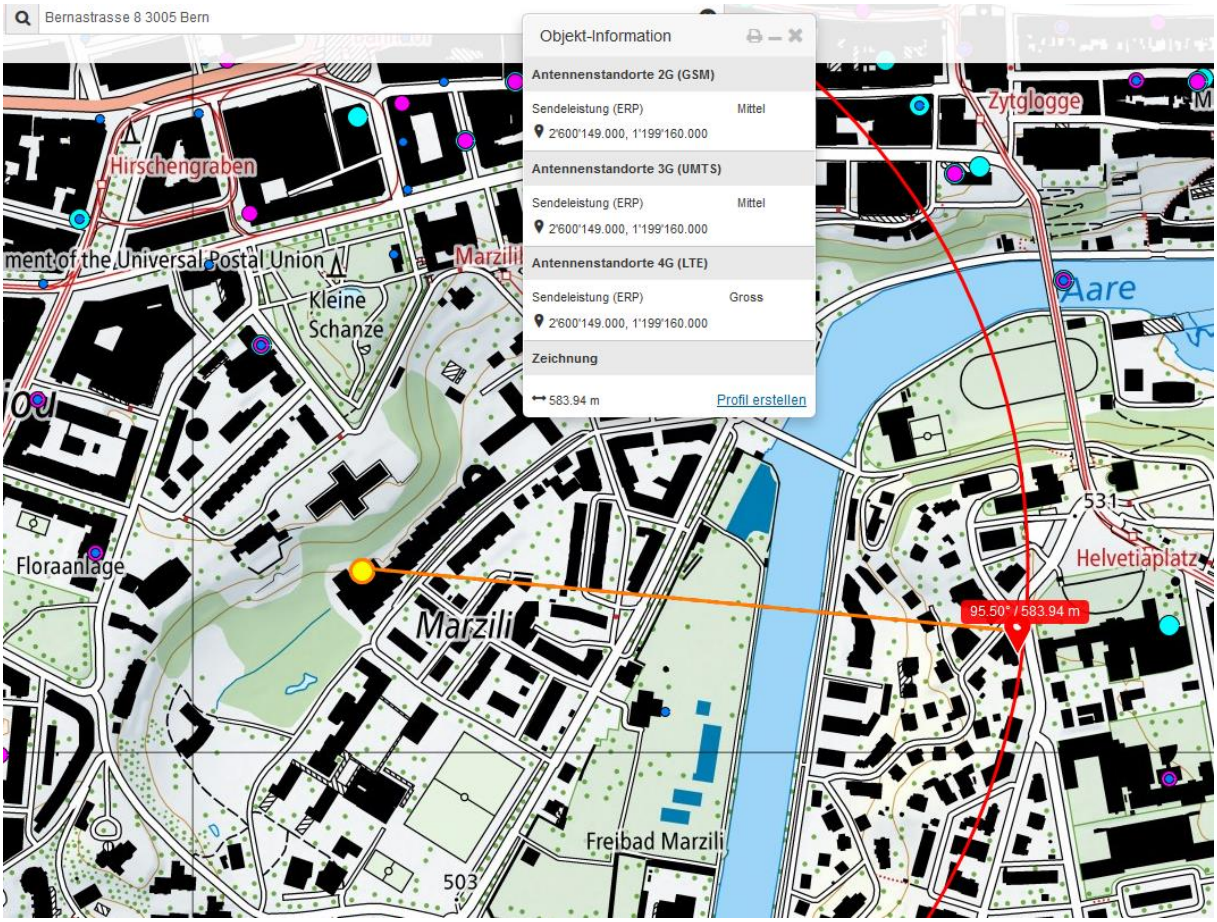
Bernastrasse 8 3005 Bern
Objekt-Information
Antennenstandorte 2G (GSM)
Sendeleistung (ERP) Mittel
2'600'149.000, 1'199'160.000
Antennenstandorte 3G (UMTS)
Sendeleistung (ERP) Mittel
2'600'149.000, 1'199'160.000
Antennenstandorte 4G (LTE)
Sendeleistung (ERP) Gross
2'600'149.000, 1'199'160.000
Zeichnung
583.94 m
Profil erstellen
Zytglogge
Hirschengraben
Kleine Schanze
Aare
Floraanlage
Marzili
Helvetiaplatz
95.50° / 583.94 m
Freibad Marzili
503
531

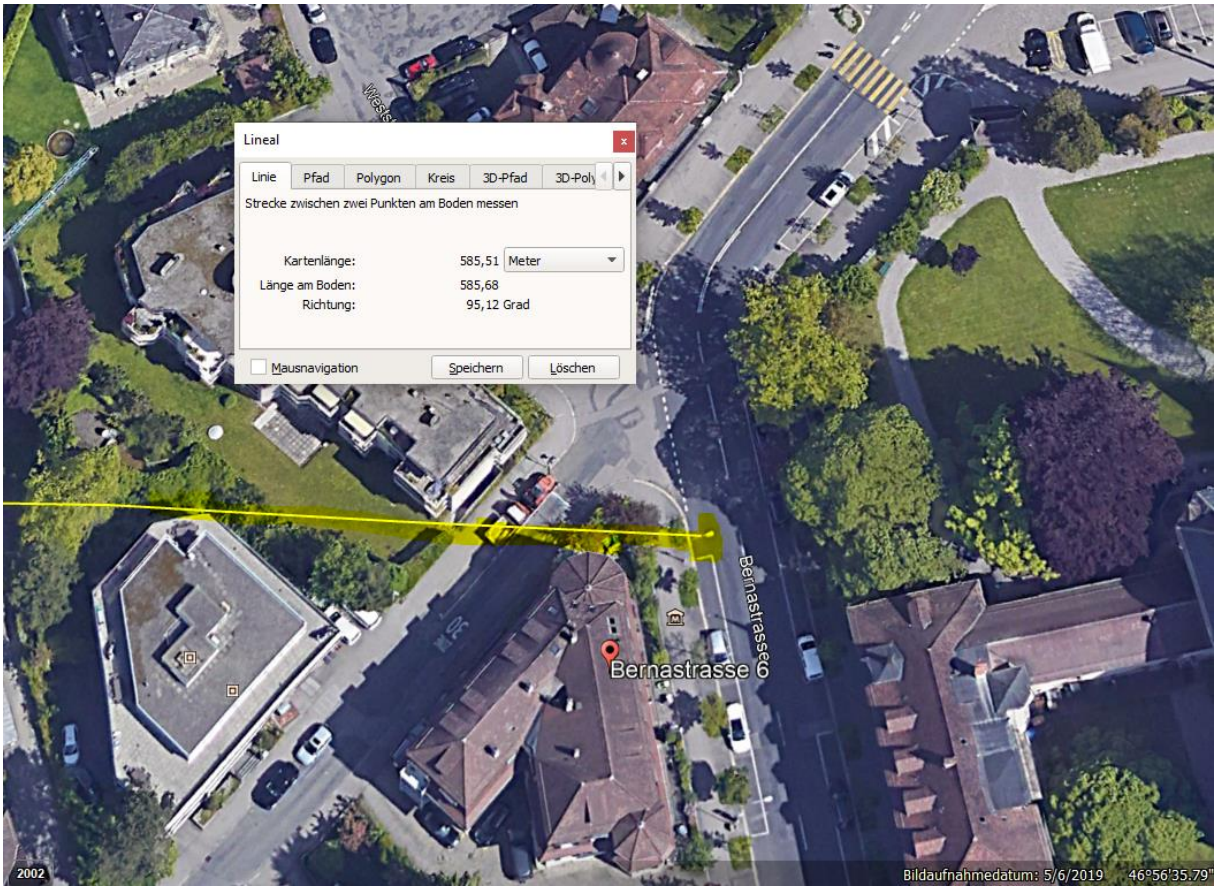
Lineal
Linie
Pfad
Polygon
Kreis
3D-Pfad
Strecke zwischen zwei Punkten am Boden messen
Kartenlänge: 585,51 Meter
Länge am Boden: 585,68
Richtung: 95,12 Grad
Mausnavigation
Speichern
Löschen
Bernastrasse 6
Bernastrasse
2002
Bildaufnahmedatum: 5/6/2019
46°56'35.79"

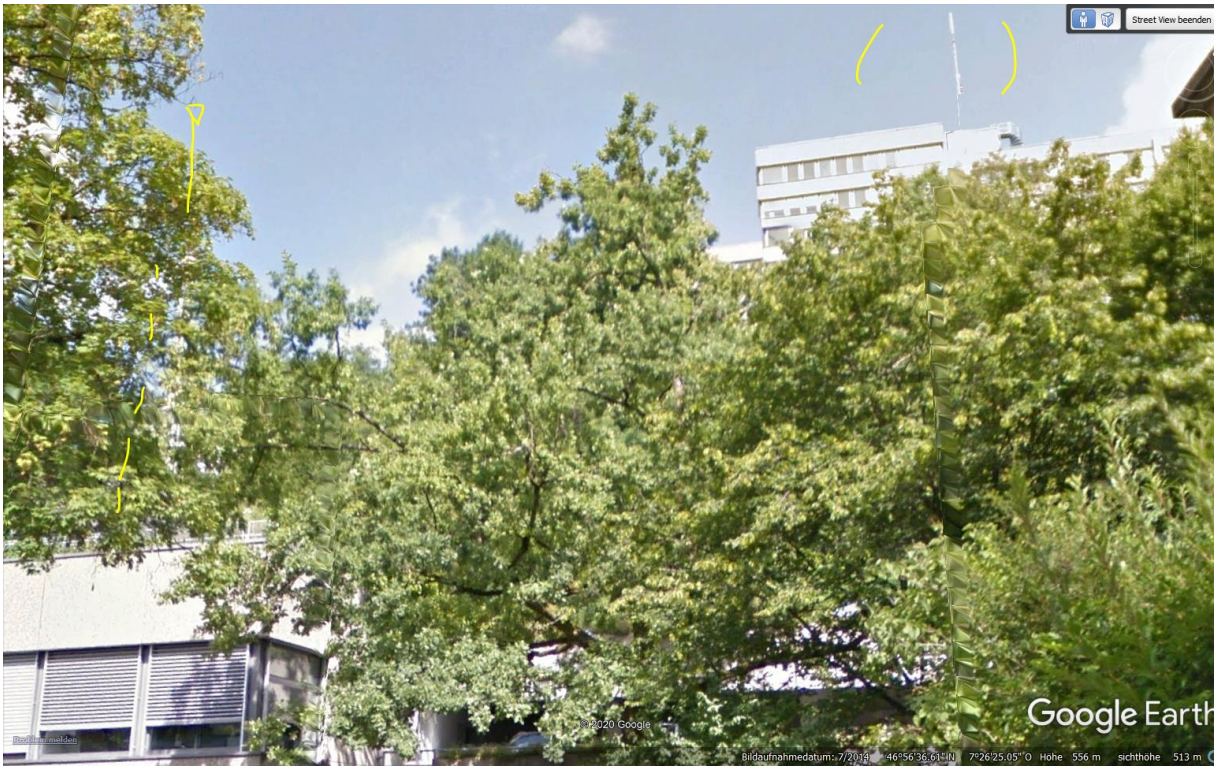

Der Standort unterhalb der Taubenstrasse ist nicht mit street-view erschlossen. Die Antenne links ist knapp sichtbar, ebenso diejenige auf dem Bundespolizei-Gebäude. Der Standort ist wahrscheinlich doppelt belegt mit Hauptstrahlrichtungen 120°

Der Sender von der Bundespolizei bestrahlt die Gebäudelücke ebenso

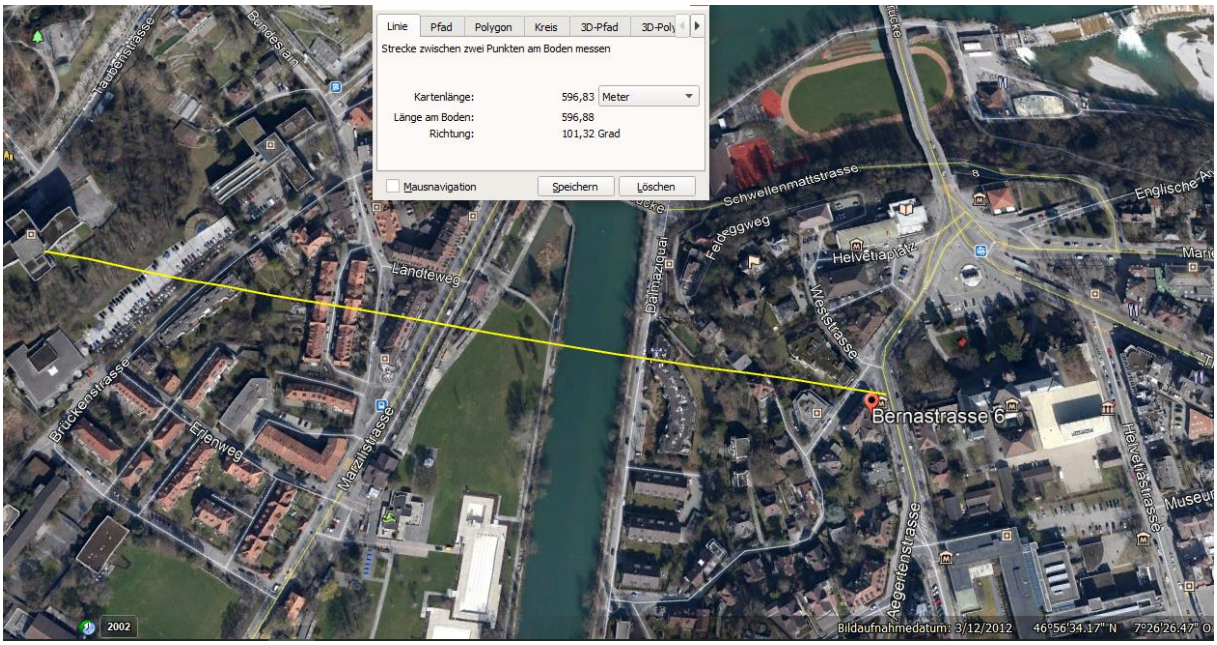

Beim Sender vom Naturhistorischen Museum ist zu vermuten, dass er dort auftrifft:

Der Dachstock wird durchstrahlt und je nach Endlage und Herfahrt (von Süden) ist diese Exposition wahrscheinlicher.

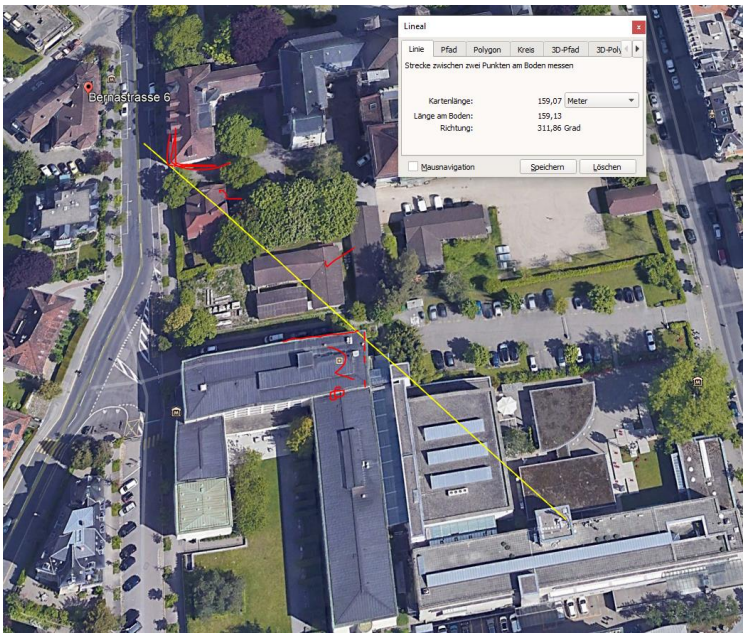

Zum Verständnis der neurologischen Abläufe bei solchen Unfällen:

Niels Kuster et al. **NFP 57** http://www.snf.ch/SiteCollectionDocuments/nfp/nfp57/nfp57_synthese_d.pdf
Mobilfunk bewirkt Veränderungen der Hirnströme

«Der unklare Unfall in der Verkehrsmedizin» (AGU-Seminar 2015) Dr. Ulfert Grimm Fachbereich Verkehrsmedizin Institut für Rechtsmedizin St.Gallen http://agu.ch/1.0/pdf/agu-seminar15.pdf

«Wirkungen des Mobil- und Kommunikationsfunks» Eine Schriftenreihe der Kompetenzinitiative zum Schutz von Mensch, Umwelt und Demokratie e.V.

https://www.diagnose-funk.org/publikationen/dokumente-downloads/kompetenzinitiative-broschuerenreihe

Wirkungen von Elektrosmog auf Verkehrsunfälle: https://www.hansuelistettler.ch/elektrosmog/elektrosmog-im-verkehr/studie