Arth: Schwerer Verkehrsunfall fordert vier Verletzte

Am frühen Montagabend, 3. Juni 2019, kurz nach 18 Uhr, hat sich auf der Gotthardstrasse in Arth ein schwerer Verkehrsunfall mit vier Verletzten ereignet. Eine 54-jährige PW-Lenkerin geriet aus bisher nicht geklärten Gründen auf der Fahrt nach Oberarth auf die Gegenfahrbahn und kollidierte mit einem entgegenkommenden Fahrradfahrer und zwei Jugendlichen, welche auf Kickboards unterwegs waren.

Der 45-jährige Zweiradfahrer, der 11-jährige Knabe und das 11-jährige Mädchen auf den Kickboards erlitten lebensbedrohliche Verletzungen. Sie mussten nach der medizinischen Erstversorgung mit zwei Rega-Helikoptern und einem Helikopter der Alpine Air Ambulance in ausserkantonale Spitäler überführt werden. Die PW-Lenkerin wurde zur ärztlichen Kontrolle durch den Rettungsdienst ins Spital transportiert.

Im Einsatz standen nebst den Rettungsdiensten aus Schwyz und Zug, die Feuerwehr der Gemeinde Arth mit dem Sanitäts-Ersteinsatzelement, die Rettungsflugwacht und die Alpine Air Ambulance sowie die Kantonspolizei Schwyz. Für die Betreuung der Ersthelfer wurde zudem das Care Team des Kantons Schwyz aufgeboten.

Die Gotthardstrasse zwischen Arth und Oberarth war während 2 ½ Stunden vollständig gesperrt. Dies führte im Abendverkehr von Arth und Oberarth zu Stau.

https://www.sz.ch/behoerden/sicherheit-polizei/kantonspolizei/medienmitteilungen/medienmitteilungen.html/72-416-411-408-2612-2611/news/12357

Bilder aus Blick:

https://www.blick.ch/news/schweiz/zentralschweiz/frau-54-baut-horror-unfall-in-arth-sz-zwei-kinder-11-und-velofahrer-45-lebensbedrohlich-verletzt-id15356061.html

Blick
Am frühen Montagabend, kurz
nach 18 Uhr, hat sich auf der Gotthardstrasse
in Arth SZ ein schwerer Verkehrsunfall ereignet.

Höhe schmiedeisernes, unbenütztes Gartentor ist Endlage, Fahrzeug um 150° gedreht.

© 2019 Google
47°03'40.14" N 8°31'33.69" O

© 2019 Google
Google Earth

Doppelstandort

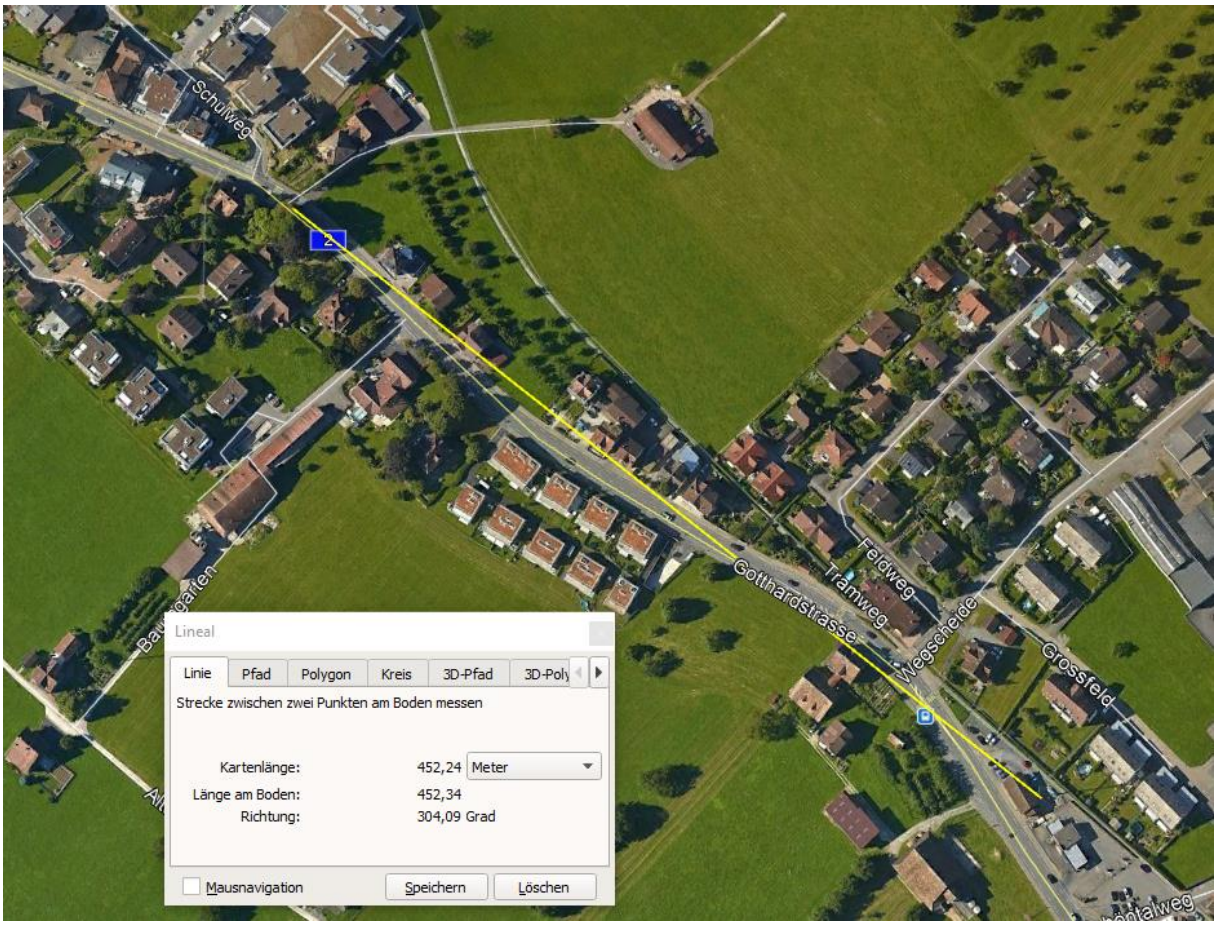

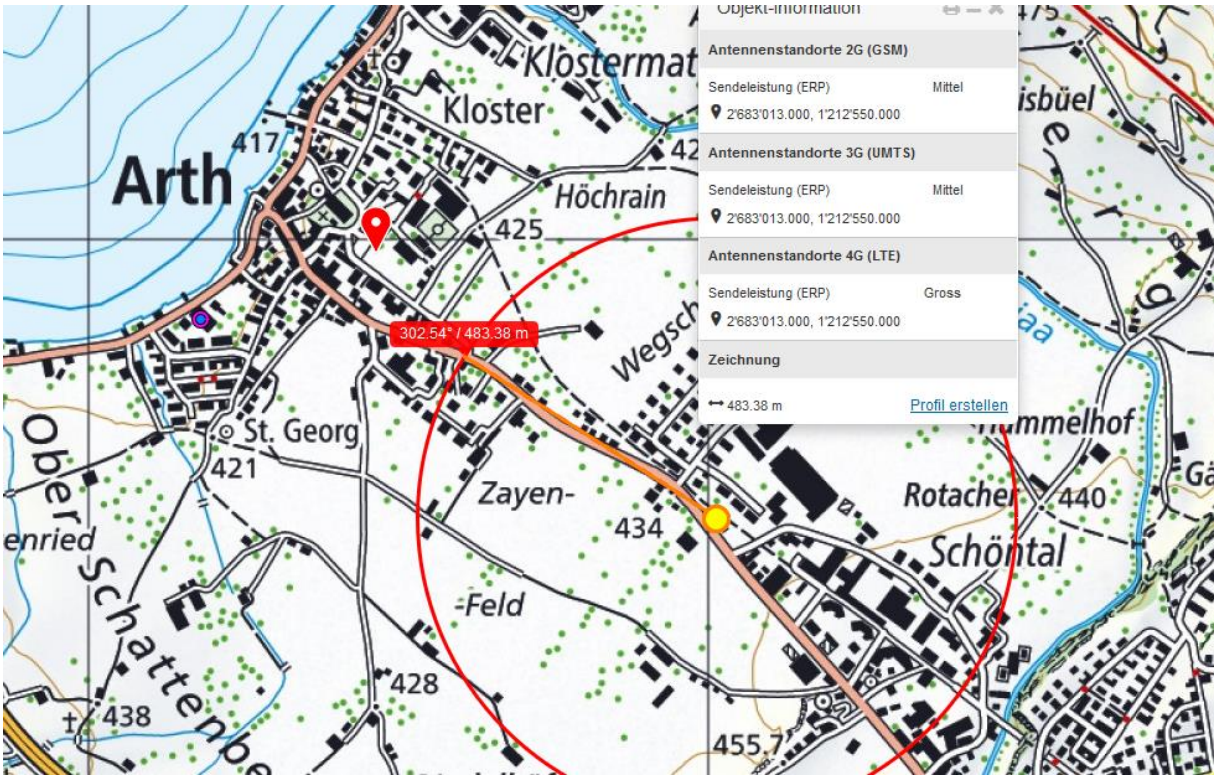

Der Sender am Seeende ist ohne Einfluss

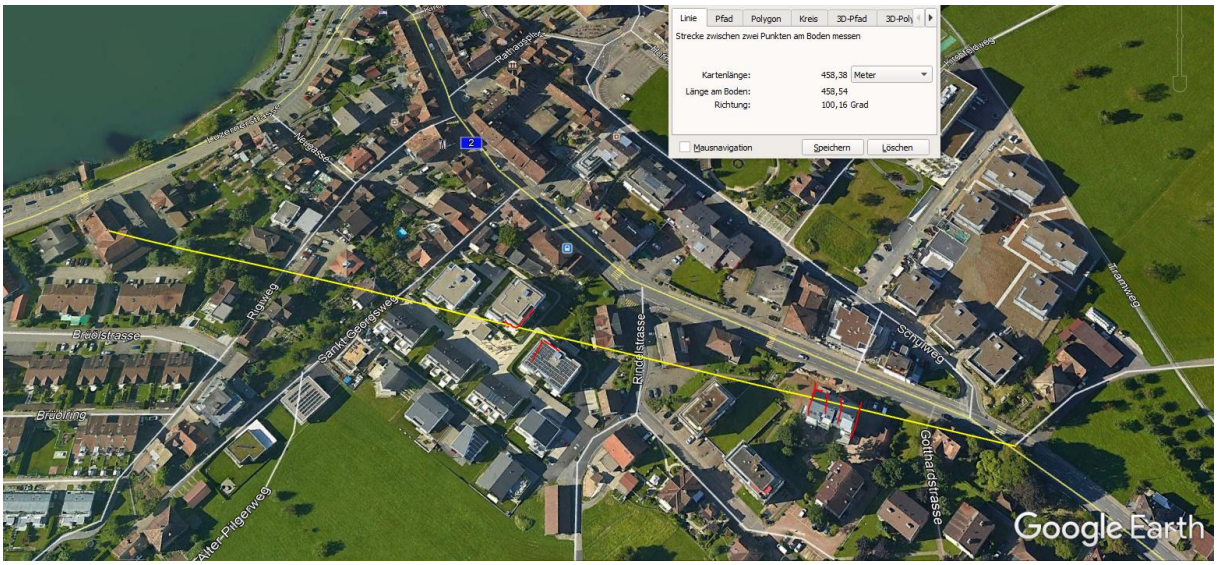

Der Sender beim Hafen nördlich vermutlich ebenso, zudem ist hier die Unfallausgangslage bereits entschieden:

Wetter trocken, gemäss Polizeibild

Zum Verständnis der neurologischen Abläufe bei solchen Unfällen:

Niels Kuster et al. NFP 57
http://www.snf.ch/SiteCollectionDocuments/nfp/nfp57/nfp57_synthese_d.pdf

«Der unklare Unfall in der Verkehrsmedizin» (AGU-Seminar 2015)

Dr. Ulfert Grimm Fachbereich Verkehrsmedizin Institut für Rechtsmedizin St.Gallen

http://agu.ch/1.0/pdf/agu-seminar15.pdf

«Wirkungen des Mobil- und Kommunikationsfunks»

Eine Schriftenreihe der Kompetenzinitiative zum Schutz von Mensch, Umwelt und Demokratie e.V.

https://www.diagnose-funk.org/publikationen/dokumente-downloads/kompetenzinitiative-broschuerenreihe