Hunzenschwil: Herrschaft über sein Fahrzeug verloren

Anlässlich eines Selbstunfalles überschlug sich bei der Autobahnausfahrt ein Fahrzeug. Der Verursacher wurde ins Spital gebracht.

Der Unfall ereignete sich heute, Montag, 3. Juni 2019, kurz nach 9 Uhr bei der Autobahnausfahrt Aarau-Ost, Fahrbahn Bern. Von der A1 kommend fuhr der 74-jährige Lenker auf die Einmündung in die Seetalstrasse zu. Dabei verlor er die Herrschaft über sein Fahrzeug, geriet auf die überliegende Fahrbahn, kollidierte mit der Randleitplanke worauf sich das Fahrzeug überschlug und im angrenzenden Wiesland zum Stillstand kam. Der Lenker wurde mittels Ambulanz zwecks Kontrolle ins Spital überführt.

An der Randleitplanke sowie am Fahrzeug entstand ein Sachschaden von ca. 50'000 Franken.

Die Unfallursache ist noch unklar. Die Kantonspolizei hat die Ermittlungen aufgenommen.

Die Kantonspolizei nahm dem Lenker den Führerausweis vorläufig zu Handen des Strassenverkehrsamtes ab.

https://www.ag.ch/de/aktuelles/medienportal/medienmitteilung_kapo/medienmitteilungen_kapo/medienmitteilungen_kapo_details_123394.jsp

Sehr geehrter Herr Schneider
beim Unfall in Hunzenschwil A1 - Ausfahrt zur Seetalstrasse - bin ich Ihnen dankbar um die Angabe der Koordinate der Endlage. Mit bestem Dank und freundlichen Grüssen *Keine Antwort erhalten*

These:

Unfallkarte 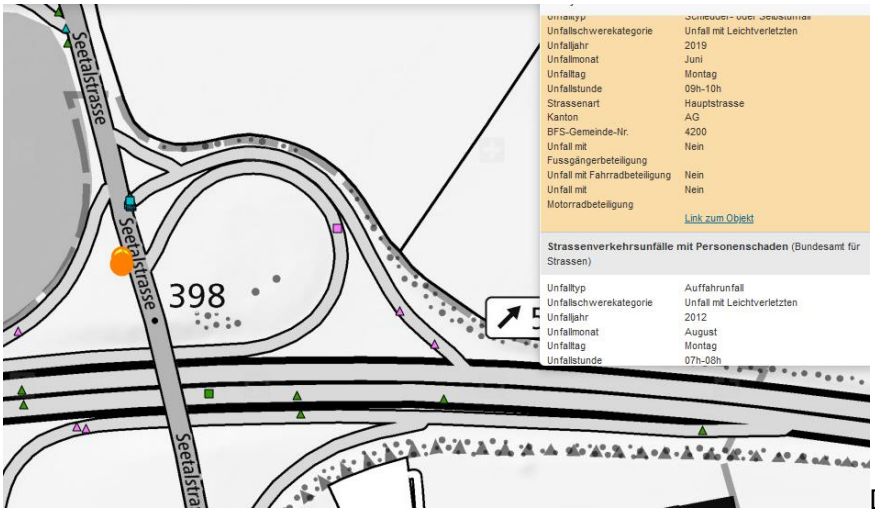

Die Distanzen zu Sendern und der gefahrene exponierte Radius mit hoher Exposition sind zutreffend, nur die Endlage nicht.

Gefahrene Distanz seit Querung HS Ebene 1: 4500m

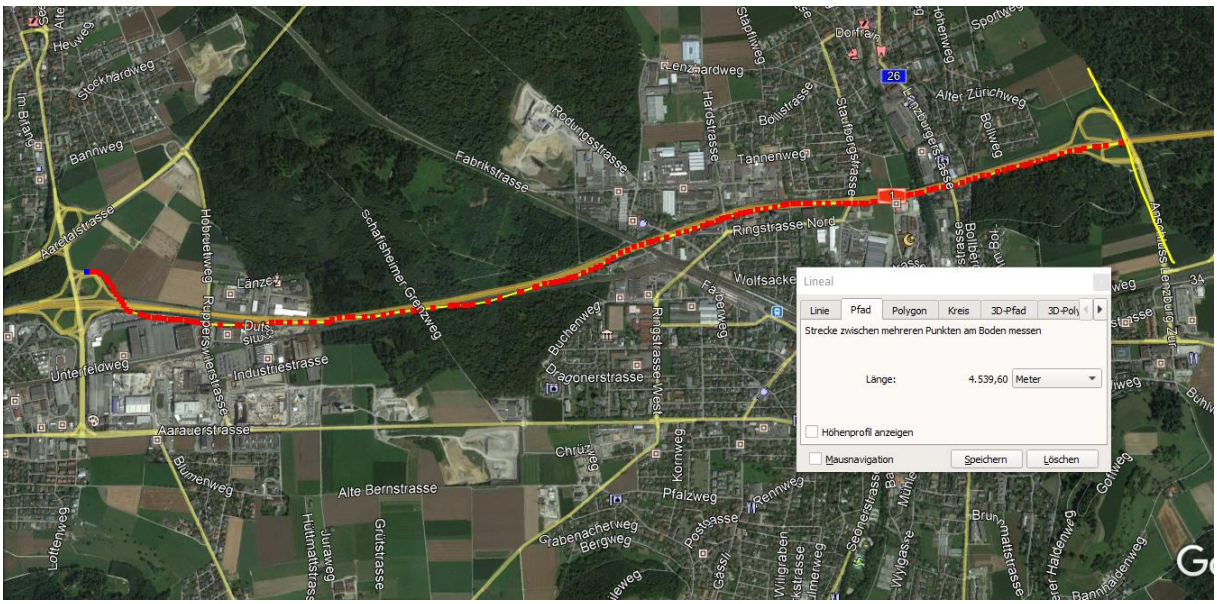

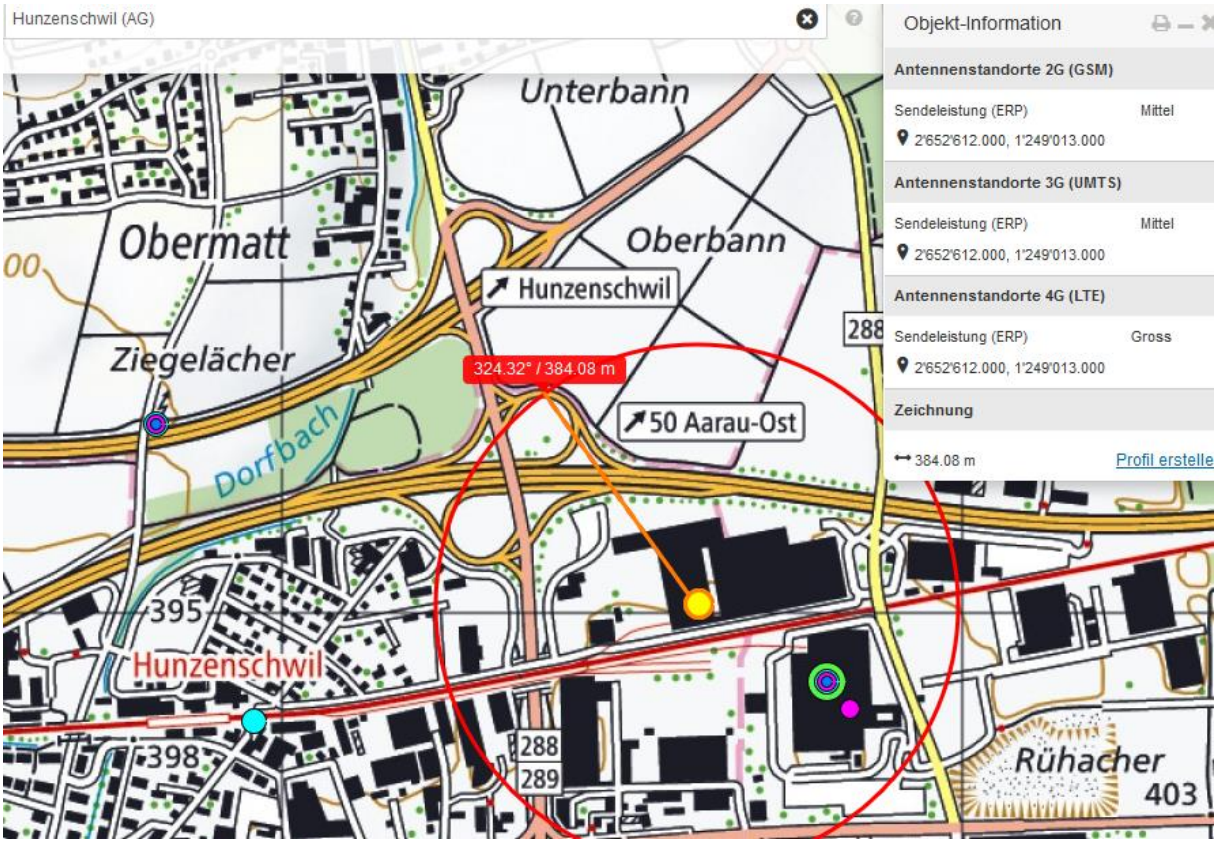

Beide sind einfach-Standorte, unten Lagerhäuser Aarau:

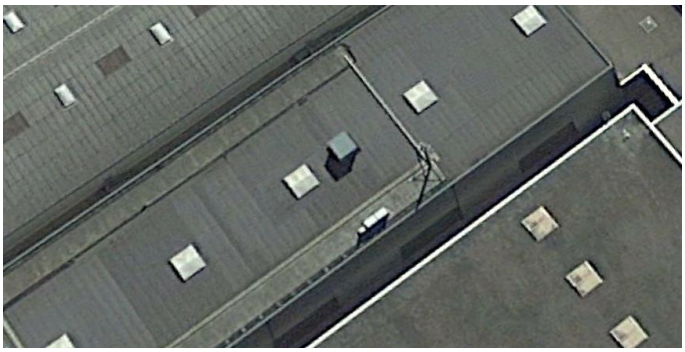

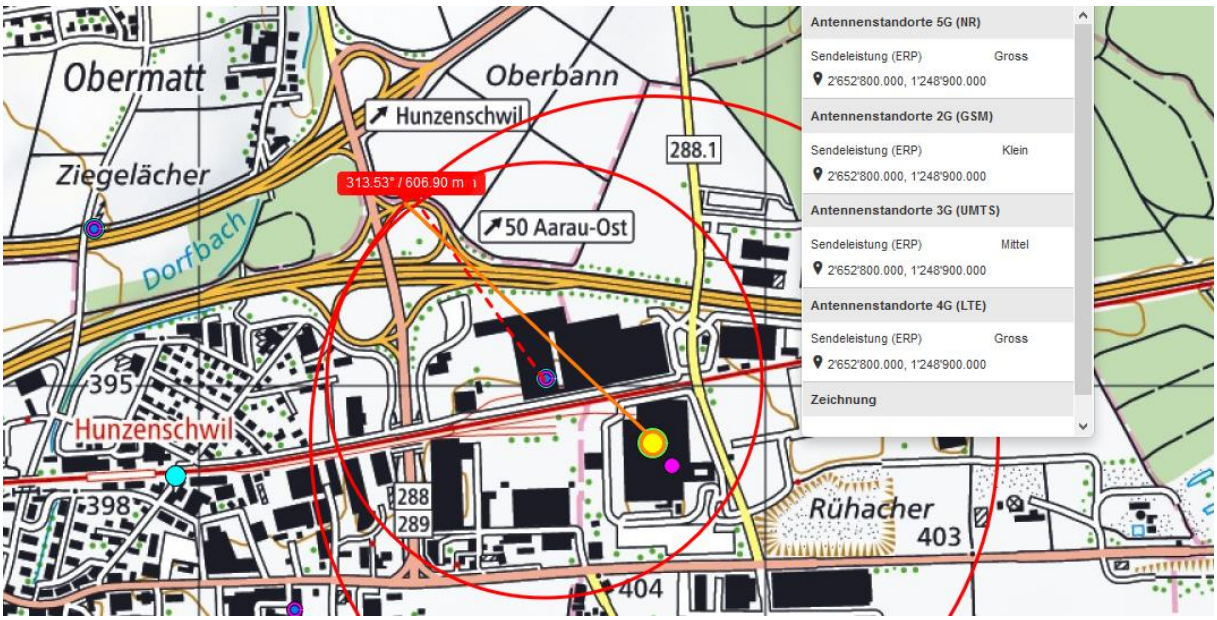

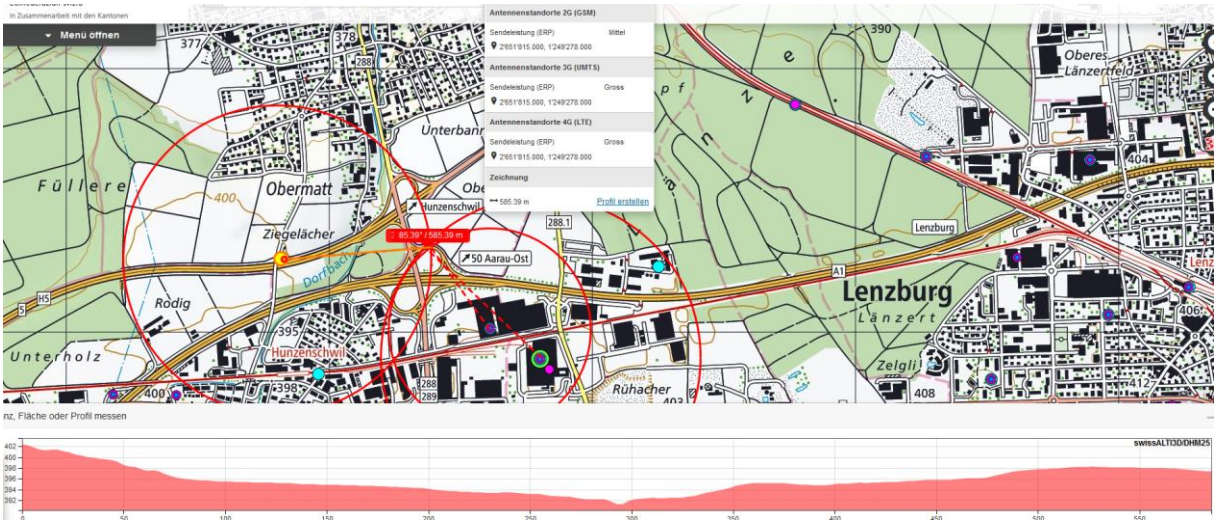

Se 3 frontal ist ein Doppelstandort, überstrahlt die Senke...

Zum Verständnis der neurologischen Abläufe bei solchen Unfällen:

Niels Kuster et al. NFP 57
http://www.snf.ch/SiteCollectionDocuments/nfp/nfp57/nfp57_synthese_d.pdf

«Der unklare Unfall in der Verkehrsmedizin» (AGU-Seminar 2015)

Dr. Ulfert Grimm Fachbereich Verkehrsmedizin Institut für Rechtsmedizin St.Gallenhttp://agu.ch/1.0/pdf/agu-seminar15.pdf

https://www.hansuelistettler.ch/elektrosmog/elektrosmog-im-verkehr/einleitung

«Wirkungen des Mobil- und Kommunikationsfunks», eine Schriftenreihe der Kompetenzinitiative zum Schutz von Mensch, Umwelt und Demokratie e.V. :

https://www.diagnose-funk.org/publikationen/dokumente-downloads/kompetenzinitiative-broschuerenreihe

Hansueli Stettler.Bauökologie.Funkmesstechnik.Lindenstrasse 132.9016 St.Gallen.www.hansuelistettler.ch.info@hansuelistettler.ch