Kloten: Velofahrer verunfallt - Zeugenaufruf

Bei einem Verkehrsunfall hat sich am Dienstagabend (4.6.2019) in Kloten ein Velofahrer schwere Verletzungen zugezogen.

Gegen 20 Uhr fuhr ein 42-jähriger Mann mit seinem Fahrrad auf der Gerlisbergstrasse talwärts Richtung Kloten. Aus zurzeit nicht geklärten Gründen stürzte er in einer Linkskurve. Dabei erlitt der Zweiradfahrer, der keinen Helm trug, schwere Verletzungen und wurde nach der Erstversorgung durch ein Ambulanzteam mit einem Rettungshelikopter ins Spital geflogen.

Die genaue Unfallursache ist zurzeit nicht geklärt und wird durch die Kantonspolizei Zürich sowie die Staatsanwaltschaft Winterthur/Unterland untersucht.

Nebst der Kantonspolizei Zürich standen ein Ambulanzteam und ein Notarzt von Schutz & Rettung sowie ein Rettungshelikopter der Alpine Air Ambulanz (AAA) im Einsatz.

Zeugenaufruf:
Personen, die Angaben zum Unfallhergang machen können, werden gebeten, sich mit der Kantonspolizei Zürich, Verkehrszug Bülach, Telefon 044 863 41 00, in Verbindung zu setzen.

Kantonspolizei Zürich
Mediendienst
Marc Besson

https://www.kapo.zh.ch/internet/sicherheitsdirektion/kapo/de/aktuell/medienmitteilungen/2019_06/1906051m.html

Google
© 2019 Google
Problem melden
47°27'37.75" N 8°35'52.84" O Höhe 493 m

Gerlisbergstrasse 8302 Kloten
S c h l a t t
516
549
Breiti
557
515
Eichenbüel
511
546
Gerlisberg
elimoos
248.74° / 435.66 m
513
500
Zil
478
Liebermaas
i Härdlen
461
481
Rank
Oberäntschberg
533
Härdlen
Auen
525
451
Muetliken
Geissberg
Bergli
472
Unteräntsch-
492

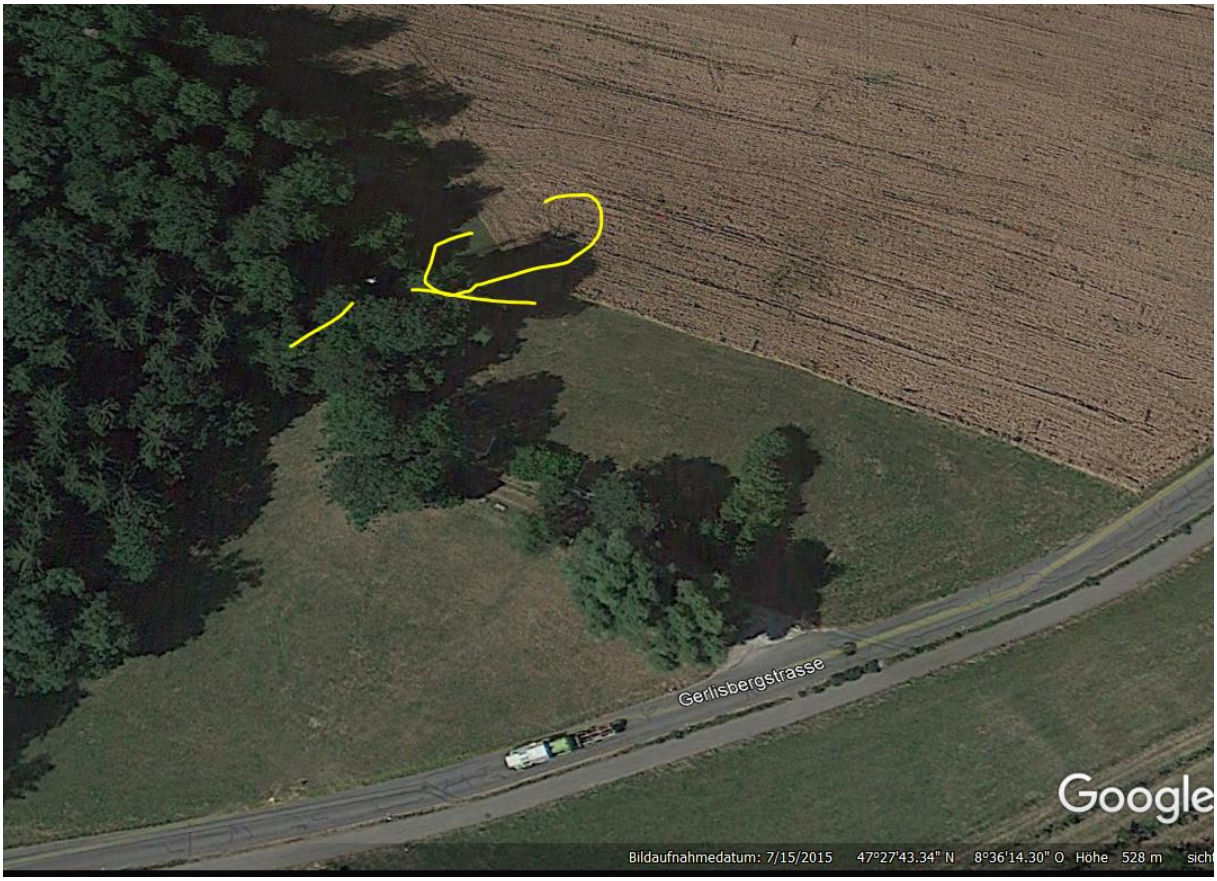

An dieser Stelle ist vermutlich ein Polycom (punktförmig, Schatten auf Acker) der die Strasse und in diesem Fall insbesondere Kloten bestrahlt. Die Distanz hier bei über 450m zum Sender bedeutet bei einem Sendewinkel von vermutlich –1° bis —2° entsprechend ein Leistungsmaximum.

Falls es ein Flugfunk-Sender ist, müsste vor Ort geklärt werden, ob er einen terrestrischen Einfluss hat.

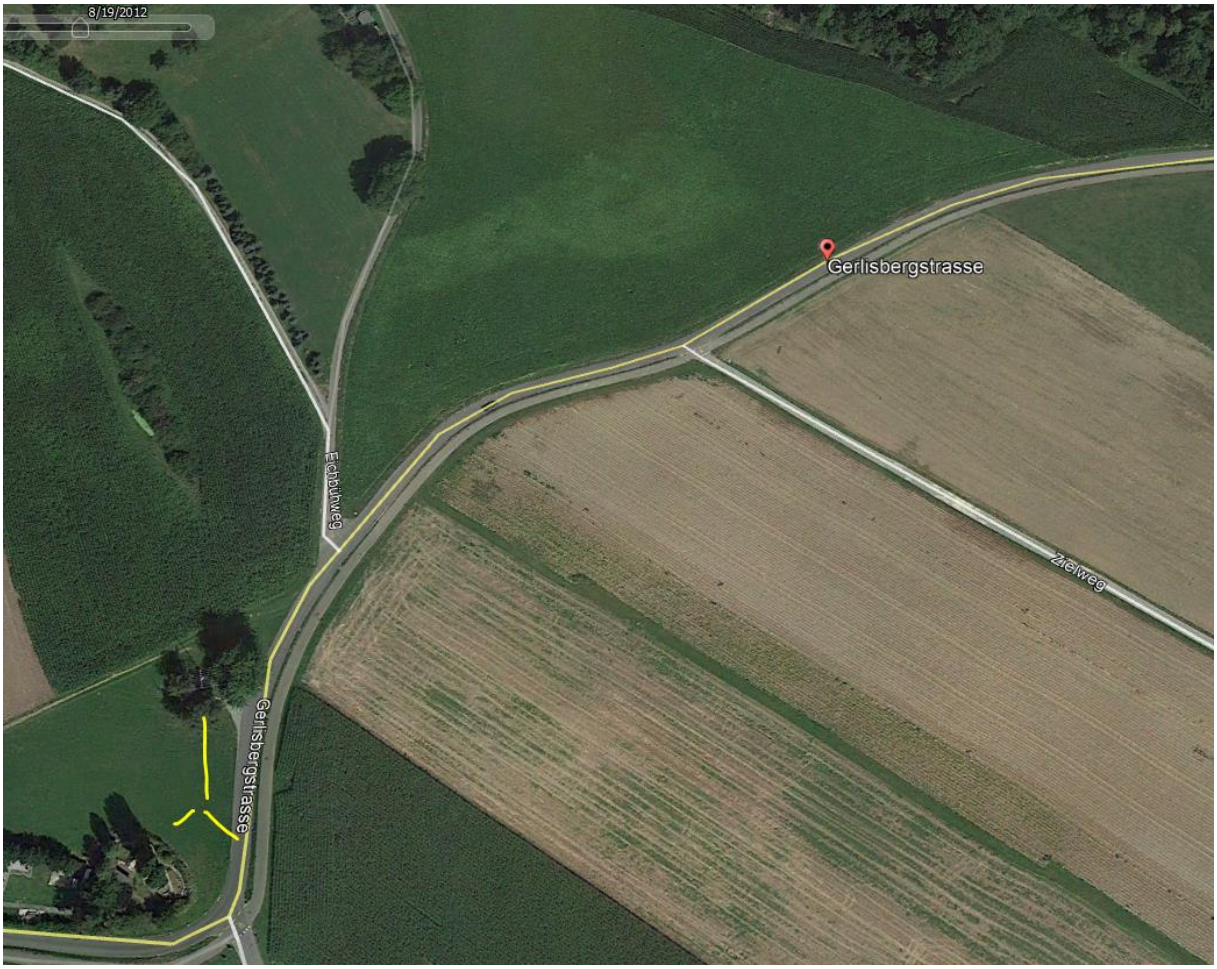

Diese Antenneninstallation ist vermutlich eine Abhöranlage, sie hat verschiedene Empfangsrichtungen, hier im August 2012 z.B. aus 180° und hier im Juli 2015

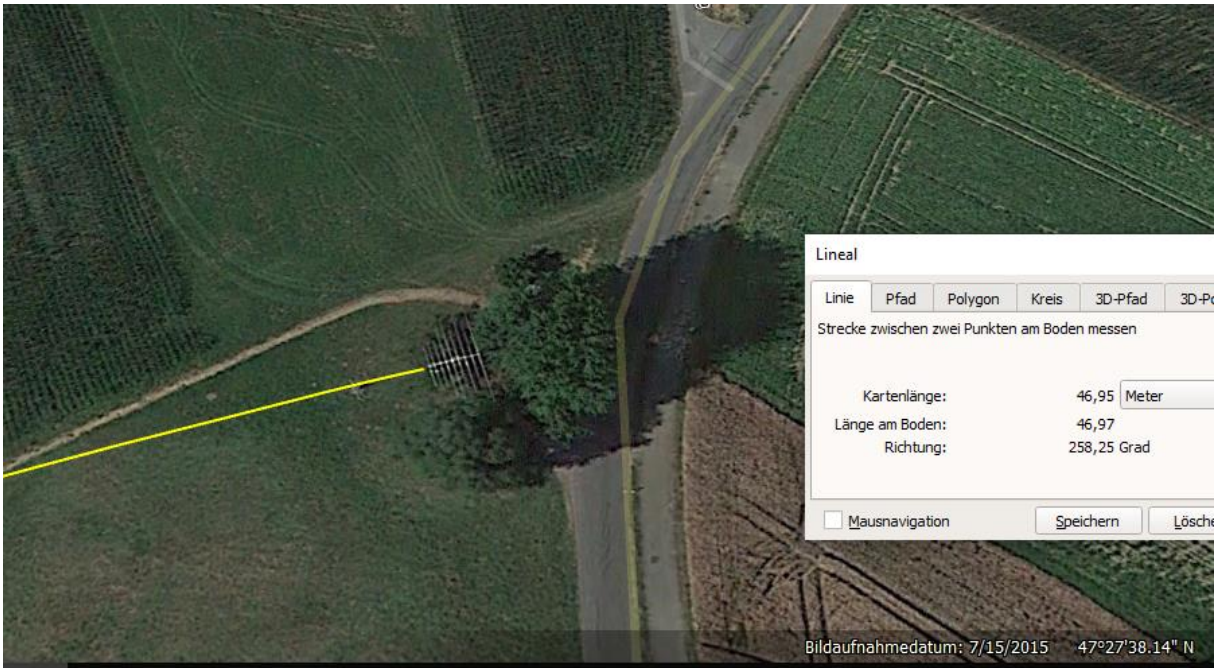

Vermutlich ist hier kein zweiter Sender installiert, um den Empfang nicht zu beeinträchtigen.

Hansueli Stettler • Bauökologie • Funkmesstechnik • Lindenstrasse 132 • 9016 St.Gallen • www.hansuelistettler.ch • info@hansuelistettler.ch