Mofafahrer verletzt

7. Juni 2019

Nach einem Selbstunfall am Donnerstagabend in Frauenfeld musste ein Mofafahrer ins Spital gebracht werden.

Ein 88-jähriger Lenker war kurz nach 19 Uhr mit seinem Mofa auf der Wielsteinstrasse in Richtung Herten unterwegs. Gemäss den Erkenntnissen der Kantonspolizei Thurgau geriet er kurz vor der Verzweigung mit der Speerstrasse an den rechten Strassenrand, touchierte den Trottoirrand und stürzte. Er wurde mittelschwer verletzt und musste durch den Rettungsdienst ins Spital gebracht werden.

https://kapo.tg.ch/news/news-detailseite.html/2149/news/39500

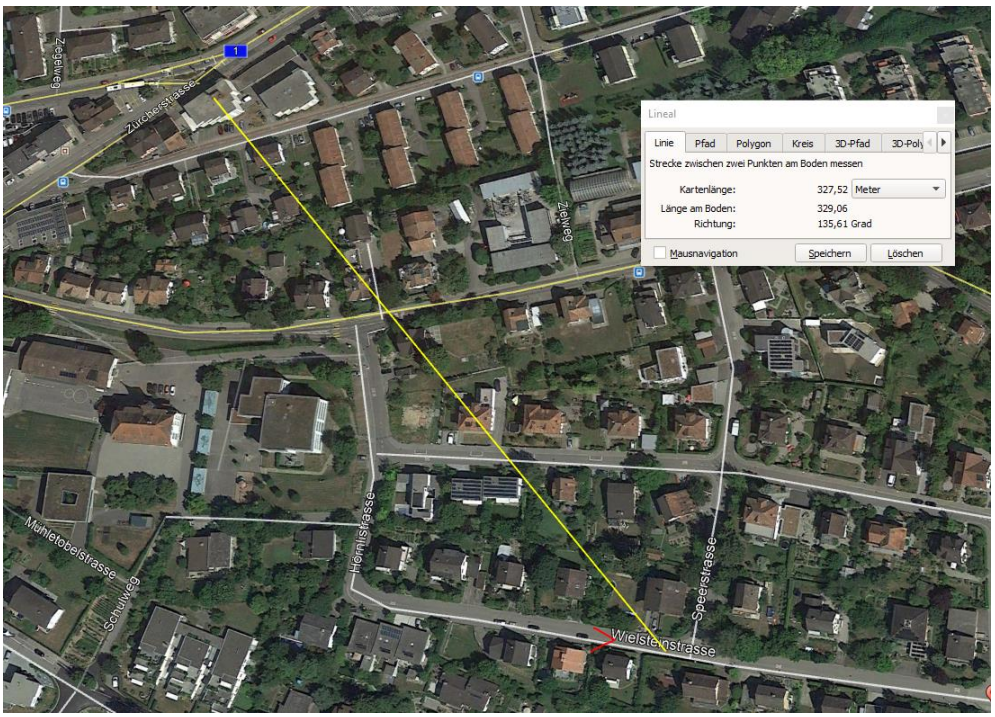

Hier wäre das Gebäude bei 2/3 dämpfend...

Anfrage an Kapo TG: Sehr geehrte Herren
Ich bitte um ein feedback zu diesem Rentner-Unfall, den ich hier im gelb schraffierten Bereich ansiedle:

Bitte teilen Sie mir mit, ob der Mann kurz vorher, im gelben Bereich, oder kurz nachher stürzte.

Sehr geehrter Herr Stettler Die Koordinaten lauten: 710 561 / 268 647

Mit freundlichen Grüssen Kantonspolizei Thurgau Matthias Graf Chef Mediendienst

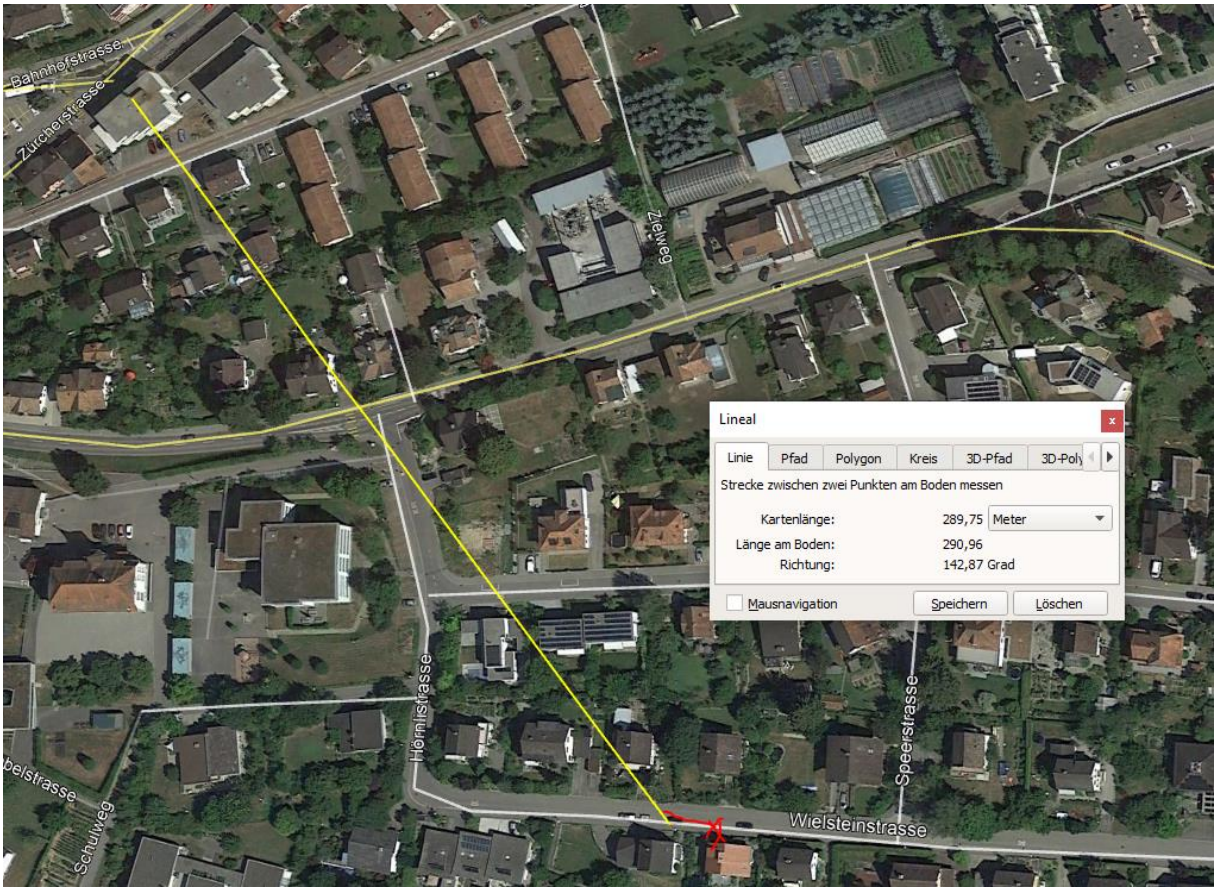

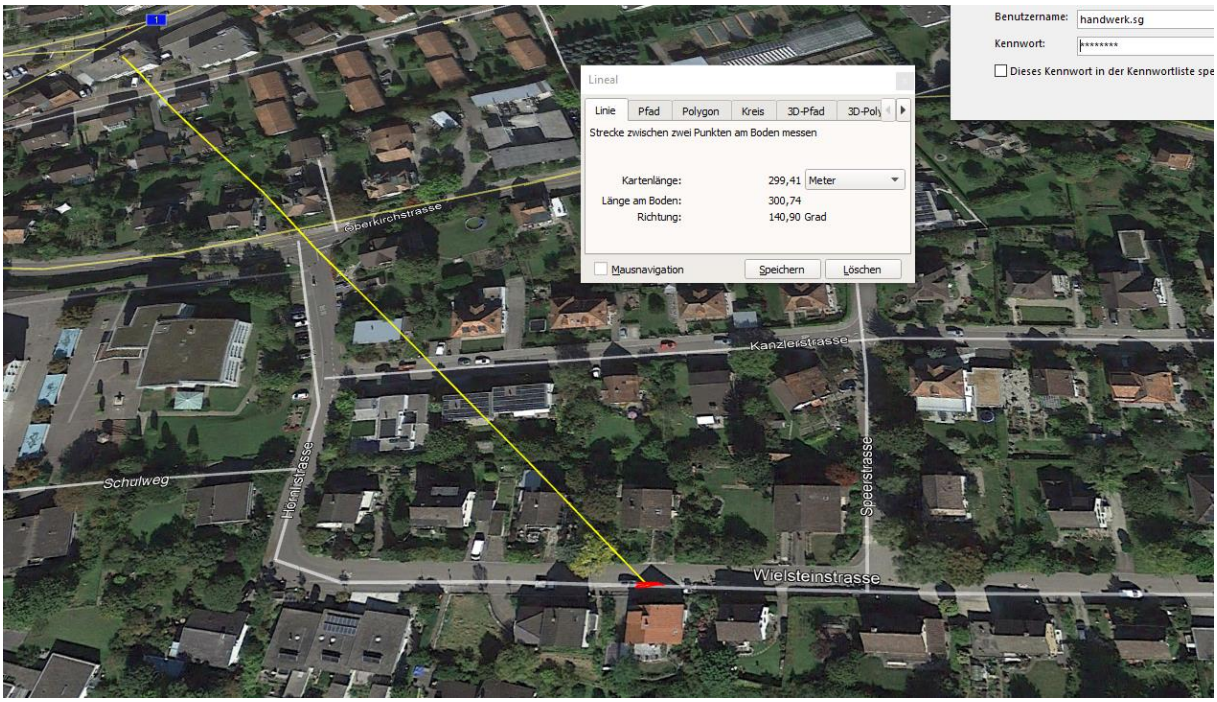

Das westliche Gebäude mit PV-Dach ist relativ niedrig.
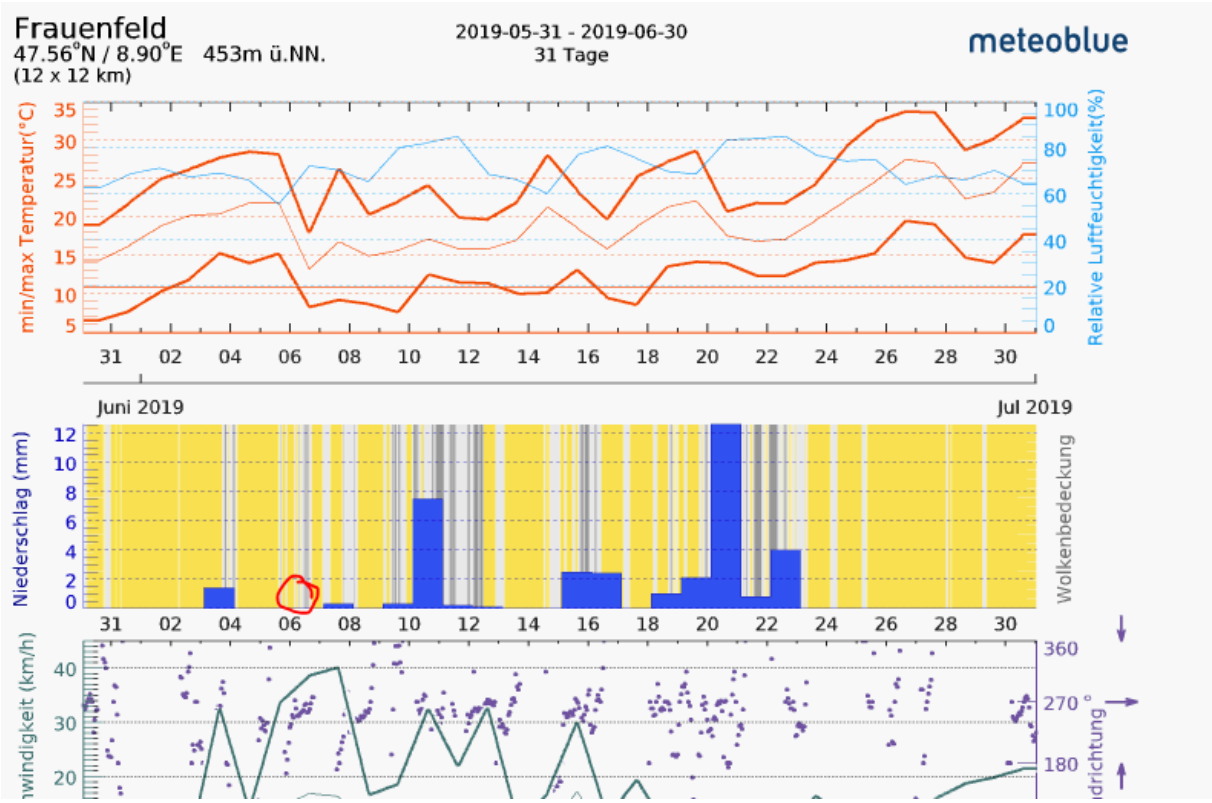
Hier ist ein Sturzablauf von ca. 20m realistisch nach der plötzlich auftauchenden Exposition.