Fussgänger bei Kollision mit Forchbahn lebensbedrohlich verletzt

Ein Fussgänger ist bei einer Kollision mit der Forchbahn in Zürich lebensgefährlich verletzt worden. Der 58-jährige Passant wurde von der Forchbahn erfasst und geriet unter das Fahrzeug.

07.06.2019 / 13:14 / von: eob/sda
Bei einer Kollision mit der Forchbahn im Stadtzürcher Kreis 7 ist ein 58-jähriger Passant lebensgefährlich verletzt worden. Kurz vor 9 Uhr wurde der Fussgänger, als er die Tramgleise überqueren wollte, von der stadtauswärts fahrenden Forchbahn erfasst und geriet unter das Fahrzeug.

Er musste in kritischem Zustand ins Spital gebracht werden, wie die Stadtpolizei mitteilte. Der Unfallhergang ist noch unklar und wird nun untersucht.

Zeugenaufruf: Personen, die Angaben zum geschilderten Unfall an der Forchstrasse bei der Haltstelle Signaustrasse vom Freitagmorgen, 7. Juni 2019, kurz vor 9.00 Uhr machen können, werden gebeten, sich bei der Stadtpolizei Zürich, 0 444 117 117 zu melden.

https://www.stadt-zuerich.ch/pd/de/index/stadtpolizei_zuerich/medien/medienmitteilungen/2019/juni/fussgaenger_bei_kollisionmitforchbahnschwerverletztzeugenaufruf.html

Der 58-jährige Mann, der am Freitag, 7. Juni 2019, im Kreis 7 bei einer Kollision mit der Forchbahn lebensbedrohlich verletzt wurde, ist im Spital verstorben.

Die Stadtpolizei Zürich teilte am 7. Juni 2019 mit, dass an der Forchstrasse ein Fussgänger schwerste Verletzungen erlitt, nachdem er von der stadtauswärtsfahrenden Forchbahn erfasst worden war. Der Mann ist leider in der Nacht auf heute Mittwoch, 26. Juni 2019, im Spital seinen Verletzungen erlegen.

Foto Teletop.

Lage bei Einfahrt in Haltestelle, Bild street-view vom 8.2013

Lage zum Sender sehr klein nicht feststellbar, vermutlich nicht auf dem Dach

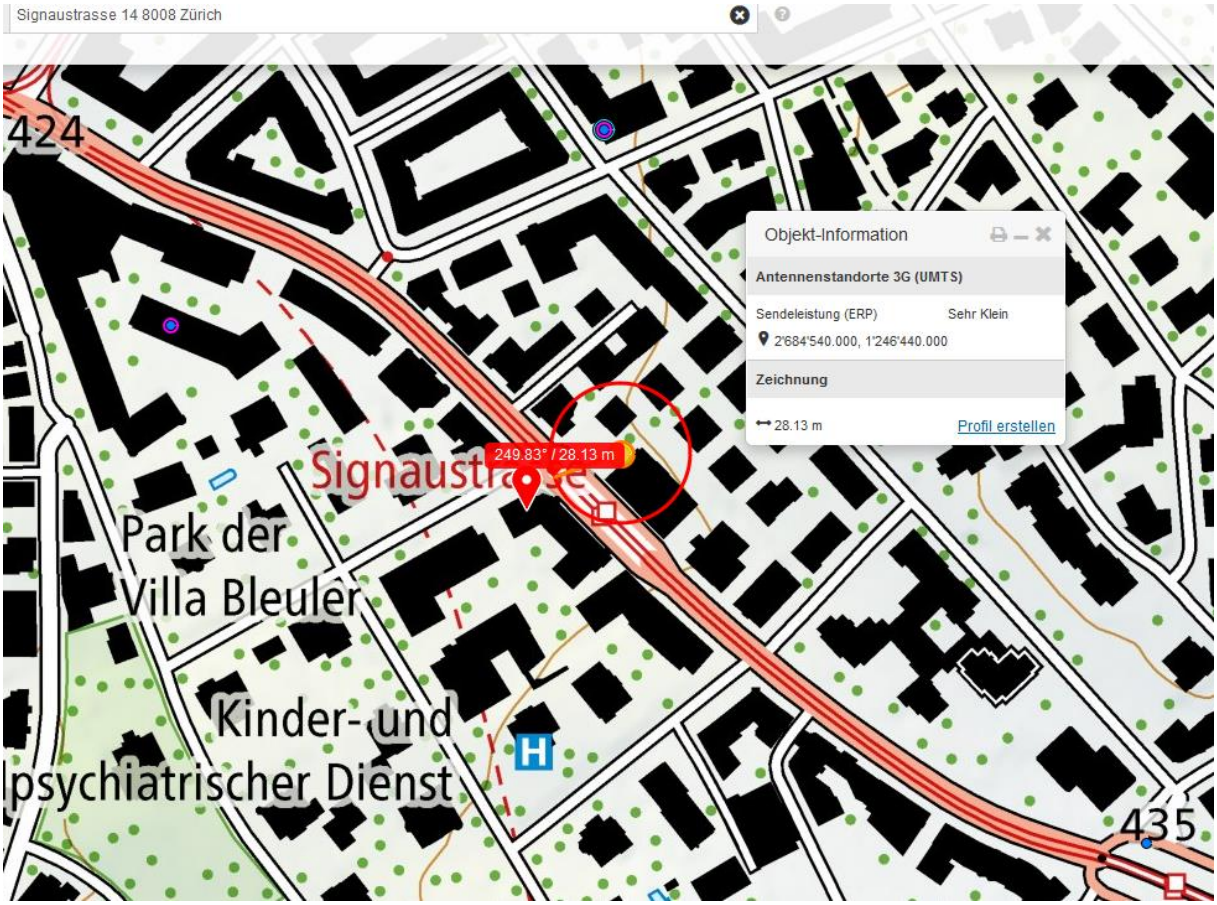

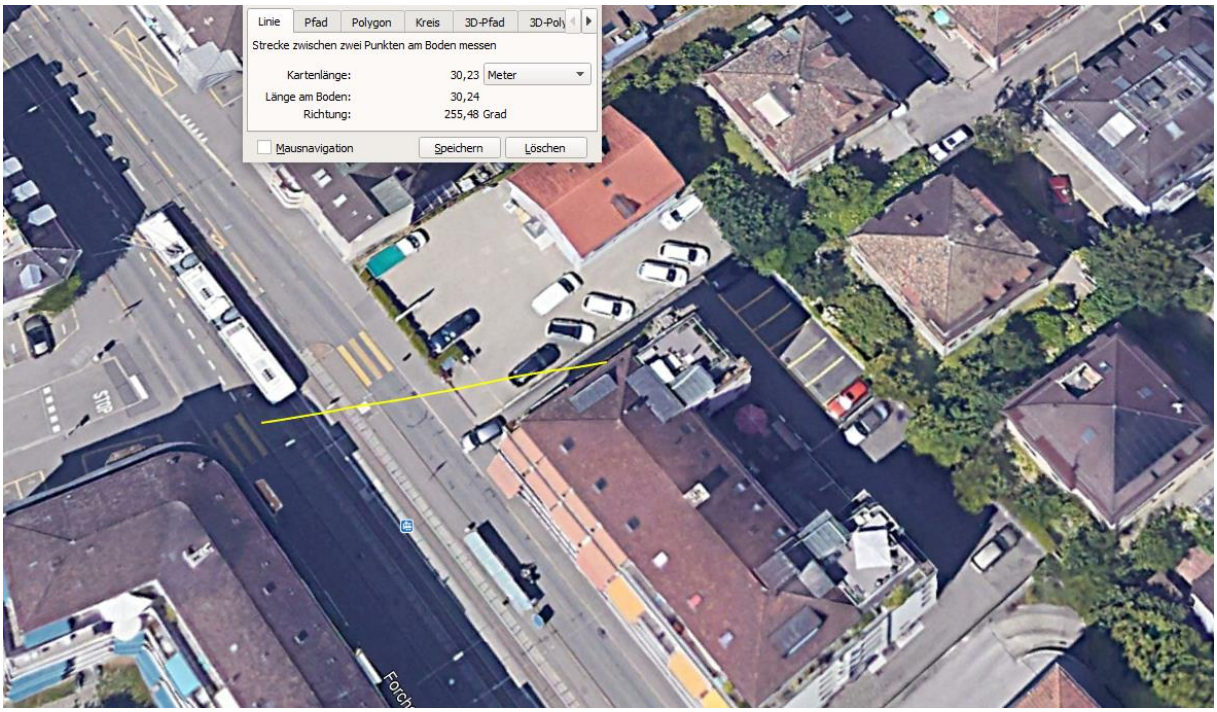

Hansueli Stettler.Bauökologie.Funkmesstechnik.Lindenstrasse 132.9016 St.Gallen.www.hansuelistettler.ch**.info@hansuelistettler.ch**