Unfall in Freudwil ZH – Autofahrerin kracht in Maschendrahtzaun

Im Zuge eines Verkehrsunfalles am Freitagnachmittag (7.6.19) in Freudwil wurde ein Personenwagen und ein Zaun beschädigt. Die Stadtpolizei sucht nach Hinweisen.

Nach 15:00 Uhr fuhr eine Personenwagenlenkerin von Uster nach Gutenswil. Aus noch zu ermittelnden Gründen kam sie im Ausserortsbereich bei einem Waldstück in Freudwil von der Fahrbahn ab und kollidierte mit einem Maschendrahtzaun.

Dabei entstand gesamthaft ein Sachschaden von mehreren tausend Franken. Das Fahrzeug musste letztendlich durch ein Abschleppunternehmen geborgen werden.

Die Stadtpolizei klärt nun die Unfallursache ab. Personen, welche Angaben zum Unfallhergang machen können, werden gebeten, mit der Stadtpolizei Uster, Tel. 044 944 76 66, Kontakt aufzunehmen.

Sicherheits- und Verkehrspolizei der Stadtpolizei Uster

Beide Fenster sind offen

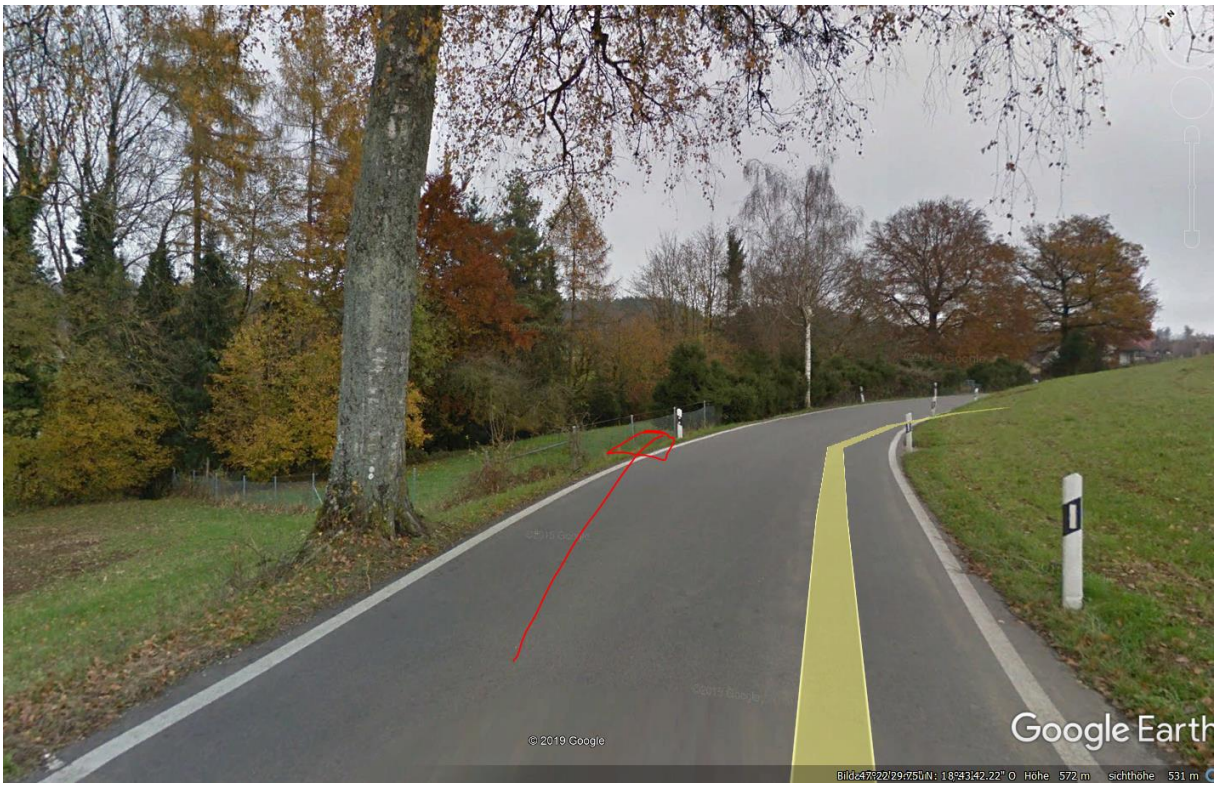
© 2019 Google
Google Earth

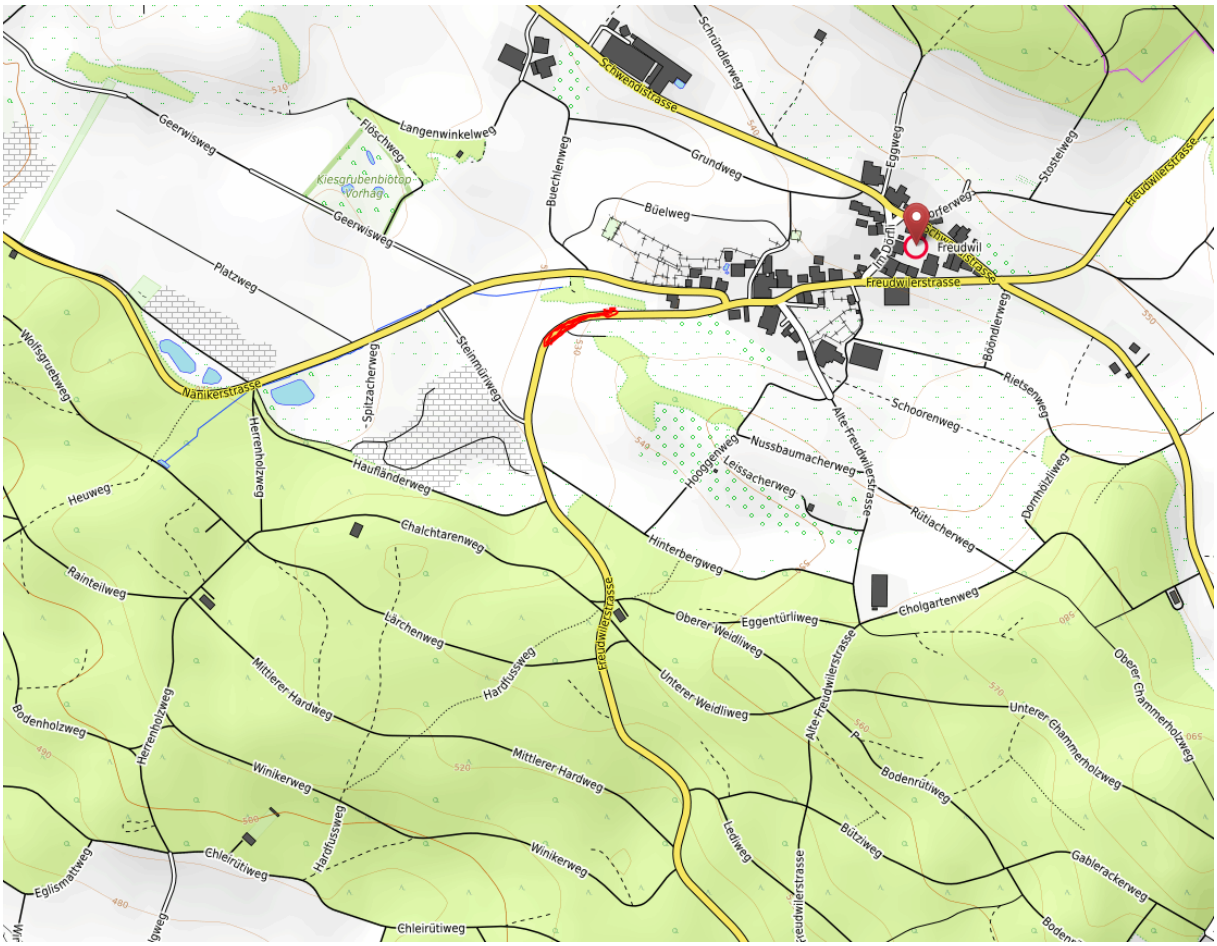

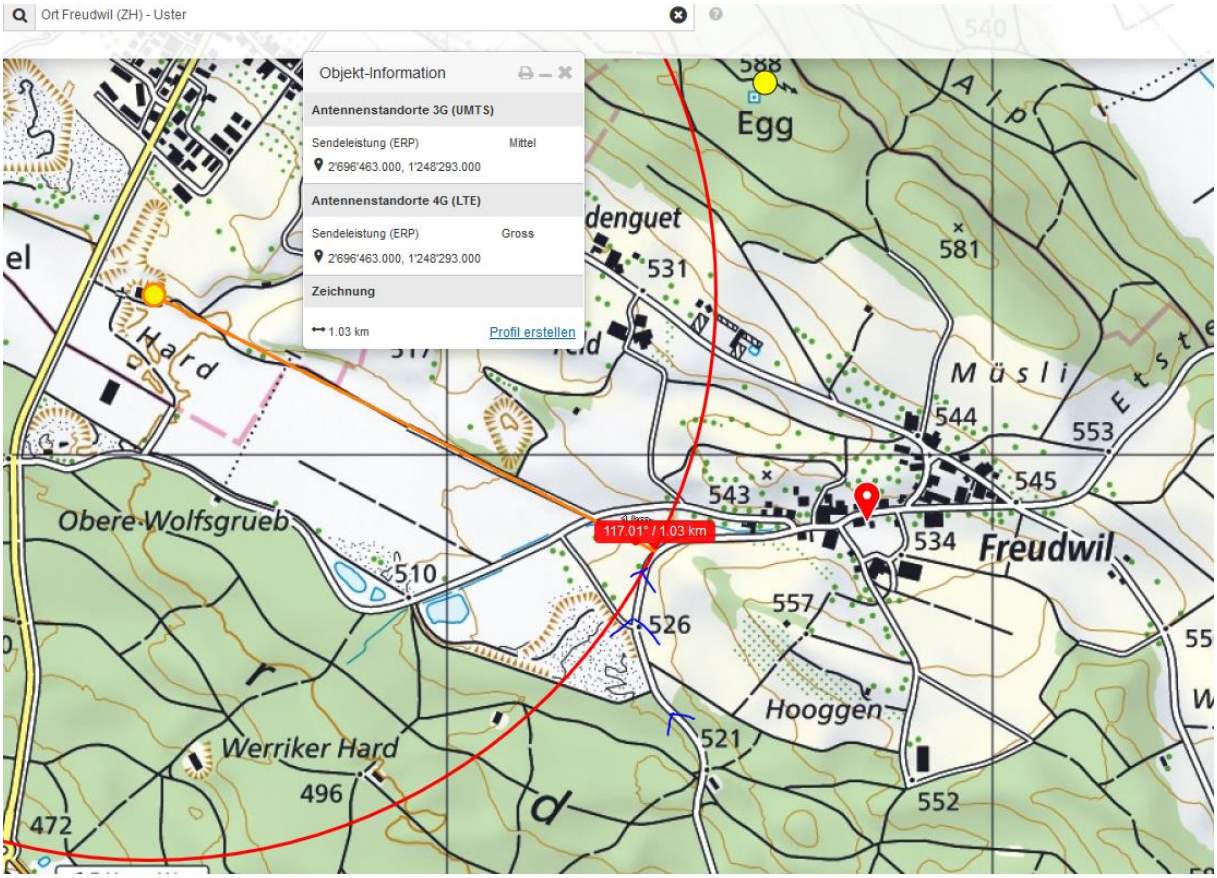

Aufgrund der Position wird von hier Freudwil versorgt, somit

ereignete sich der Unfall im Hauptstrahlzentrum, der Sender muss einen uptilt von 2-3° aufweisen.

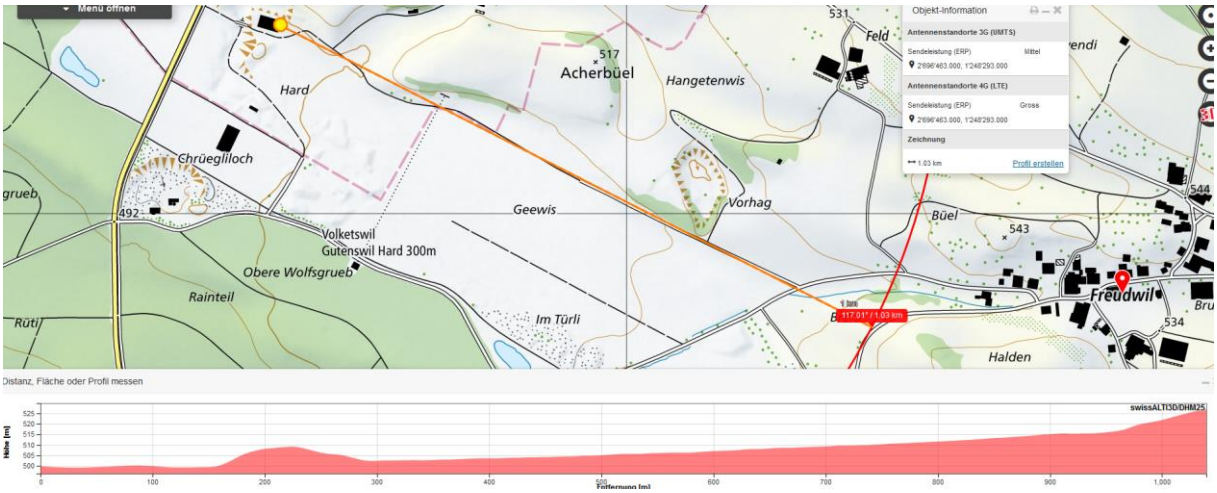

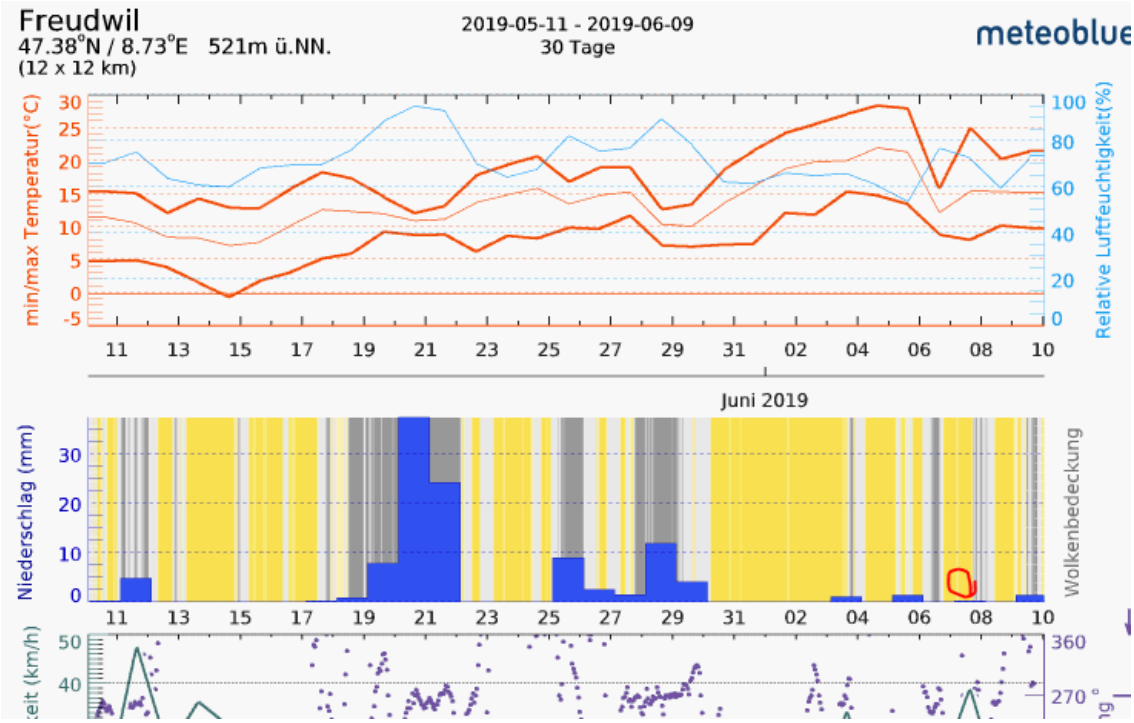

Hansueli Stettler.Bauökologie.Funkmesstechnik.Lindenstrasse 132.9016 St.Gallen.www.hansuelistettler.ch**.info@hansuelistettler.ch**