Rheinfelden: Fussgängerin von Auto erfasst – Polizei sucht Zeugen (Zeugenaufruf)

Eine Fussgängerin schob ihr Fahrrad auf Höhe Schulhaus Schützenmatt über den Fussgängerstreifen wobei ihr Fahrrad von einem Fahrzeug erfasst wurde. Der Lenker wird nun gesucht.

Eine 12-jährige Schülerin schob am Freitag, 7. Juni 2019, kurz nach 8 Uhr auf der Kaiserstrasse, Höhe Schulhaus Schützenmatt ihr Fahrrad über den Fussgängerstreifen. Aus Kaiseraugst herkommend fuhr ein Auto Richtung Rheinfelden. Auf dem Fussgängerstreifen touchierte dieser ungebremst das Fahrrad, welches sodann weggeschleudert und beschädigt wurde. Die Fussgängerin blieb unversehrt. Der Verursacher hielt kurz nach der Kollision an, stieg aus fuhr jedoch im Anschluss, ohne sich um die Situation zu kümmern, in Richtung Rheinfelden weg.

Gemäss ersten Erkenntnissen dürfte es sich beim Unfallfahrzeug um einen Renault Twingo in der Farbe weiss handeln.

Die Kantonspolizei Aargau, Stützpunkt in Rheinfelden (Tel. 061 836 37 37) bittet den Renault-Fahrer, sich zu melden. Gleichzeitig werden Augenzeugen gesucht, welche Angaben zum Unfallhergang machen können.

https://www.ag.ch/de/aktuelles/medienportal/medienmitteilung_kapo/medienmitteilungen_kapo/medienmitteilungen_kapo_details_123717.jsp

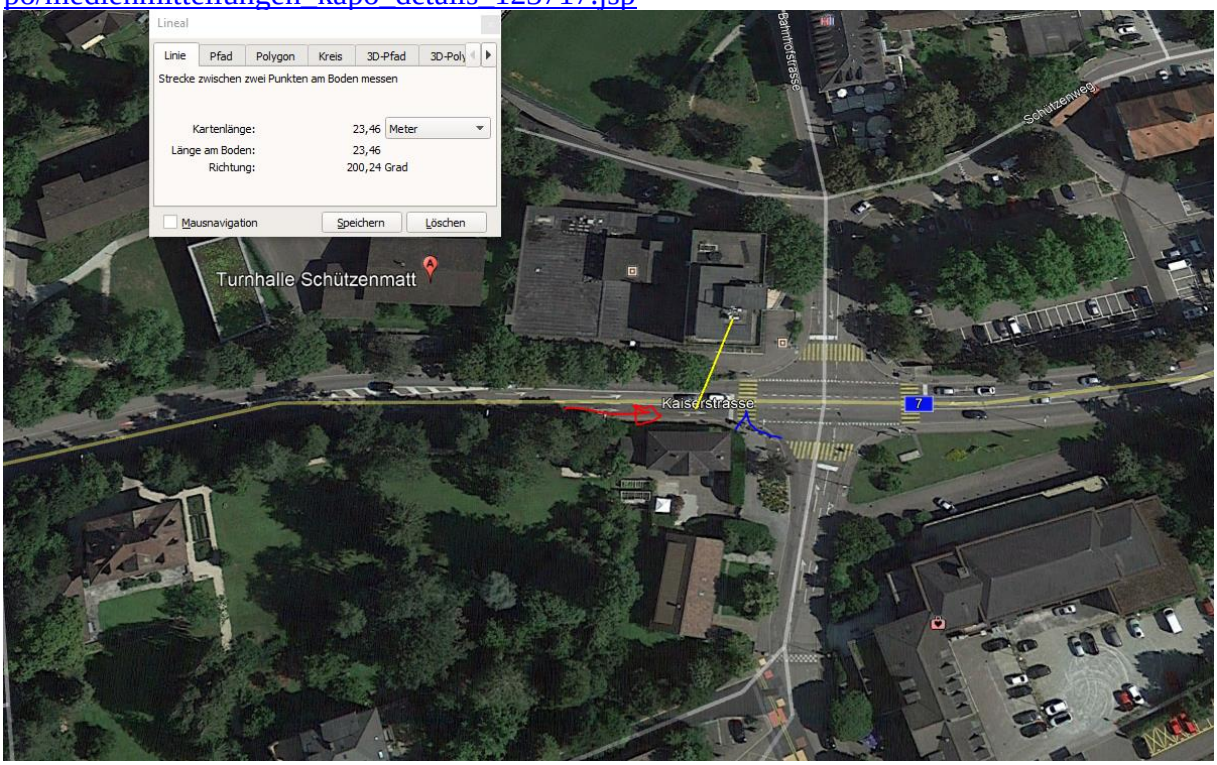

Klinik
Schützen
197.65° / 23.09 m
Objekt-Information
Antennenstandorte 2G (GSM)
Sendeleistung (ERP) Sehr Klein
2'626'599.000, 1'266'911.000
Antennenstandorte 3G (UMTS)
Sendeleistung (ERP) Mittel
2'626'599.000, 1'266'911.000
Antennenstandorte 4G (LTE)
Sendeleistung (ERP) Mittel
2'626'599.000, 1'266'911.000
Zeichnung
23.09 m
Profil erstellen
Rheinfelden

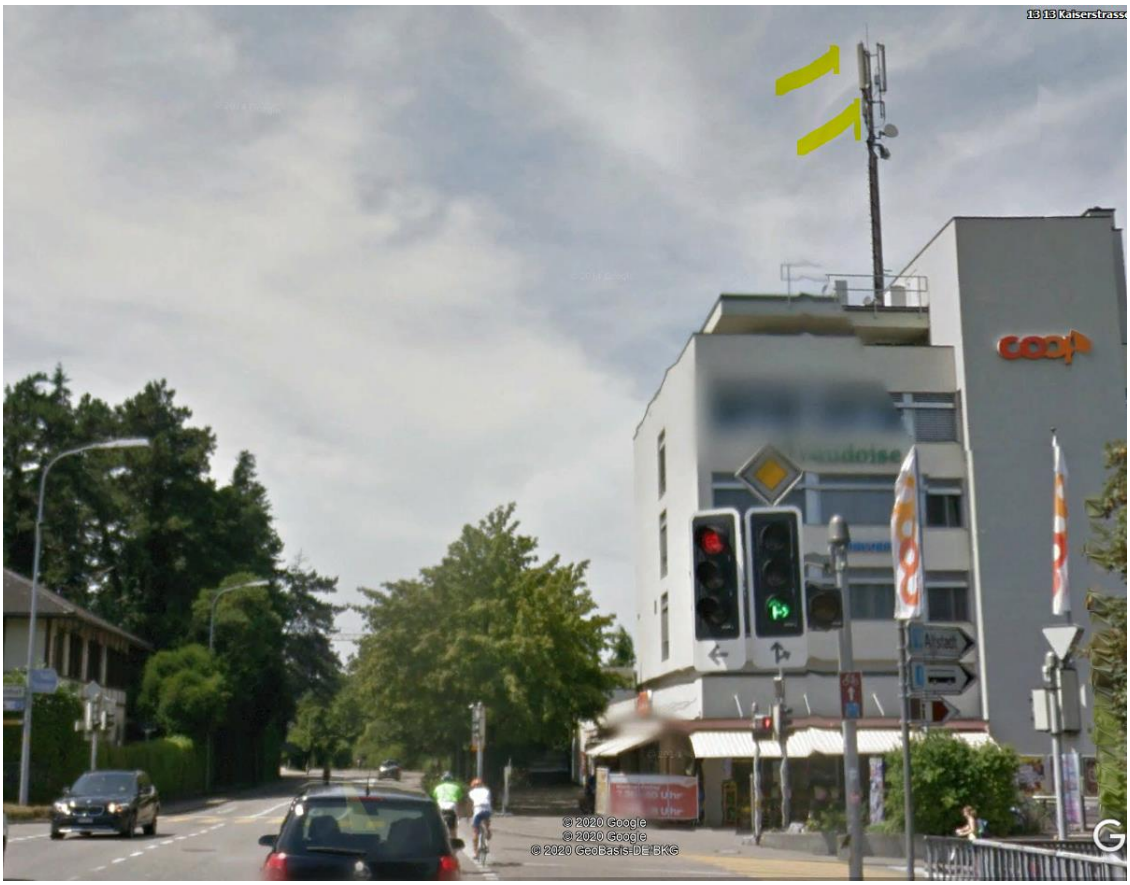
13 13 Kaiserstrass
coop
© 2020 Google
© 2020 Google
© 2020 GeoBasis-DE/BKG

Die Nebenkeulen sind instensiv bei dieser lateralen Maststellung

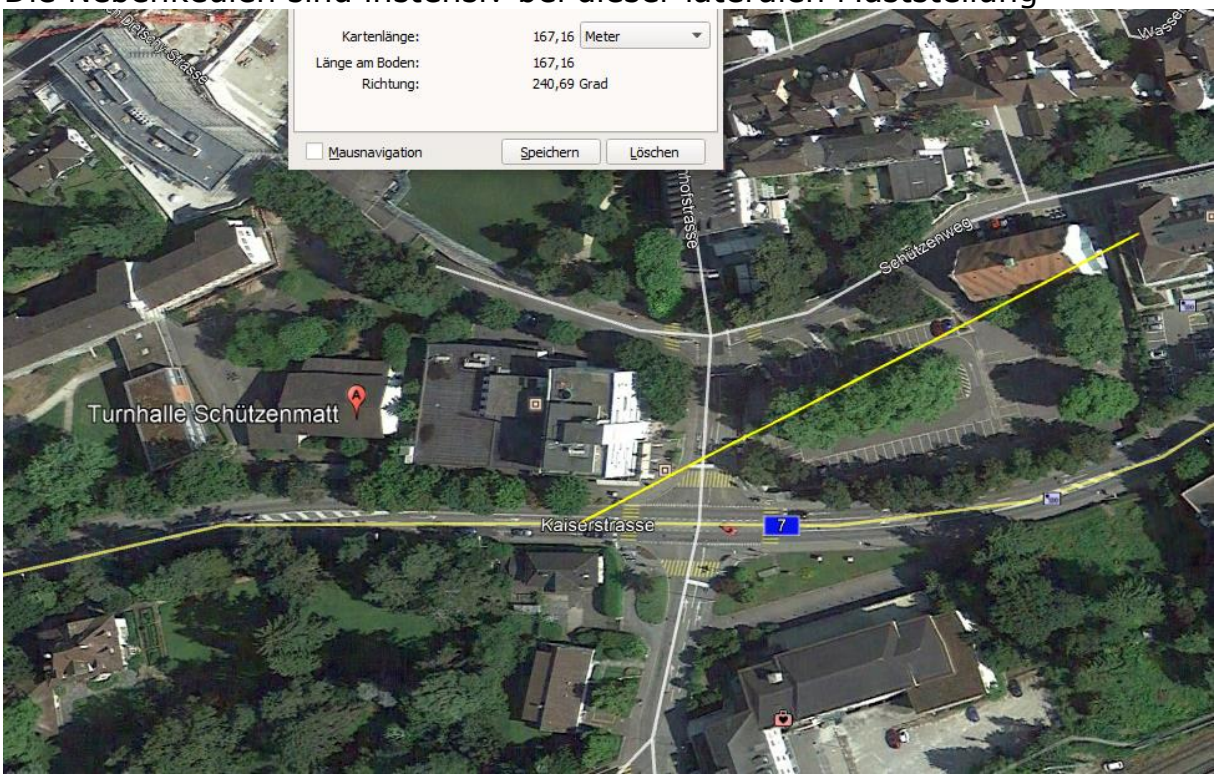

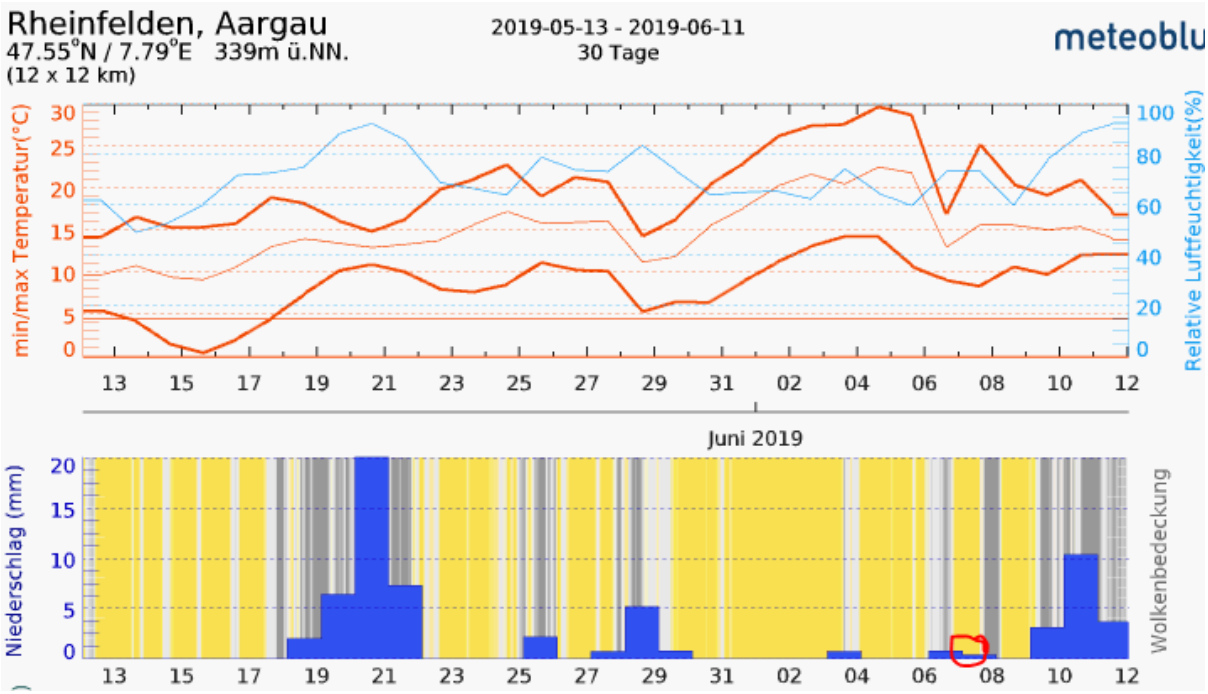

Zum Verständnis der neurologisch/medizinischen Abläufe bei solchen Unfällen:

Niels Kuster et al. **NFP 57** http://www.snf.ch/SiteCollectionDocuments/nfp/nfp57/nfp57_synthese_d.pdf
Mobilfunk bewirkt Veränderungen der Hirnströme

«Der unklare Unfall in der Verkehrsmedizin» (AGU-Seminar 2015) Dr. Ulfert Grimm Fachbereich Verkehrsmedizin Institut für Rechtsmedizin St.Gallen http://agu.ch/1.0/pdf/agu-seminar15.pdf

«Wirkungen des Mobil- und Kommunikationsfunks» Eine Schriftenreihe der Kompetenzinitiative zum Schutz von Mensch, Umwelt und Demokratie e.V.
https://www.diagnose-funk.org/publikationen/dokumente-downloads/kompetenzinitiative-broschuerenreihe

Wirkungen von Elektrosmog auf Verkehrsunfälle: https://www.hansuelistettler.ch/elektrosmog/elektrosmog-im-verkehr/studie

Zum Thema Herzrhytmus hat Prof. Magda Havas, Trent University, publiziert https://magdahavas.com/pick-of-the-week-24-microwave-radiation-affects-the-heart/

Felder von Hochspannung unter verschiedenen Lastflüssen: http://people.ee.ethz.ch/~pascal/Hochspann/BBoden.gif