Gemeinde: Bürglen

Selbstunfall mit Fahrrad – eine Person verletzt

In den frühen Morgenstunden vom Sonntag, 09.06.2019, um ca. 03.00 Uhr, fuhr ein Radfahrer von Bürglen herkommend in Richtung Attinghausen. Im Bereich Langmattgasse verlor er aus bisher ungeklärten Gründen die Herrschaft über sein Fahrrad und kollidierte dort mit einer Mauer. Beim Aufprall erlitt er leichte Verletzungen und wurde zur Kontrolle ins Kantonsspital Uri überführt. Aufgrund von Anzeichen von Alkoholkonsum wurde bei ihm eine Blutprobe angeordnet.

Es entstand Sachschaden von rund Fr. 1'000.00.

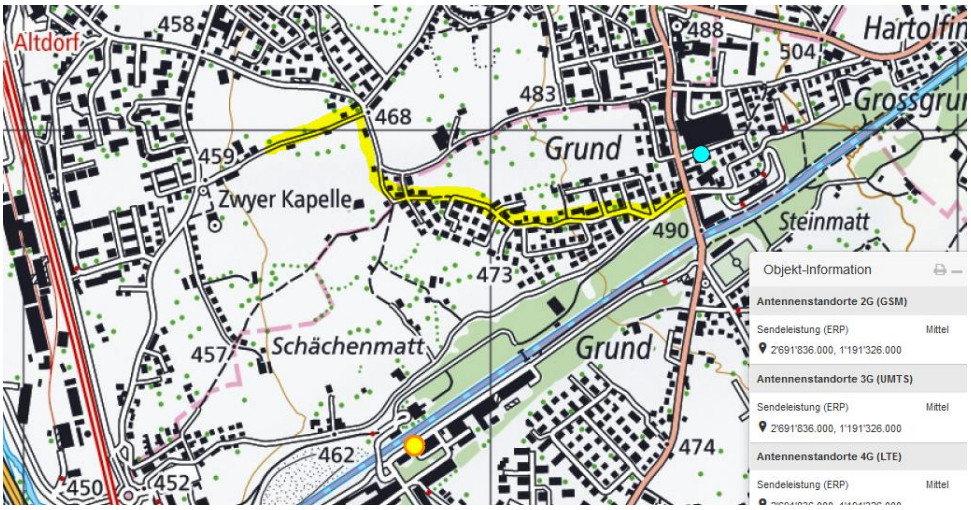

https://www.ur.ch/polizeimeldungen/54868

Der Unfall ereignete sich im Bereich Langmattstrasse 27 in Bürglen.

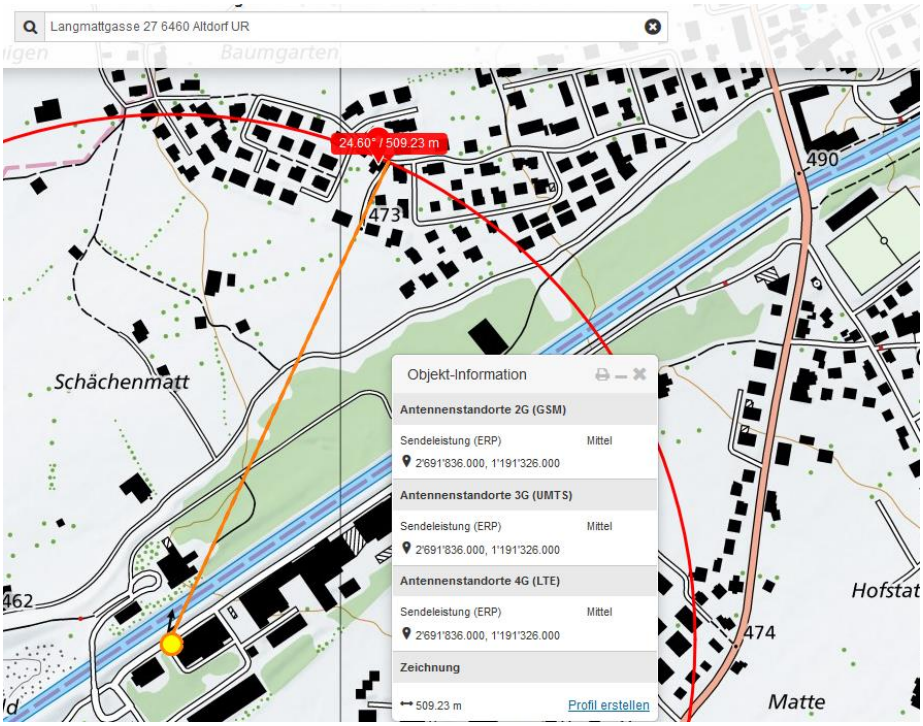
Langmattgasse 27 6460 Altdorf UR
24.60° / 509.23 m
Schächenmatt
Hofstat
Matte
Objekt-Information
Antennenstandorte 2G (GSM)
Sendeleistung (ERP) Mittel
2'691'836.000, 1'191'326.000
Antennenstandorte 3G (UMTS)
Sendeleistung (ERP) Mittel
2'691'836.000, 1'191'326.000
Antennenstandorte 4G (LTE)
Sendeleistung (ERP) Mittel
2'691'836.000, 1'191'326.000
Zeichnung
509.23 m
Profil erstellen

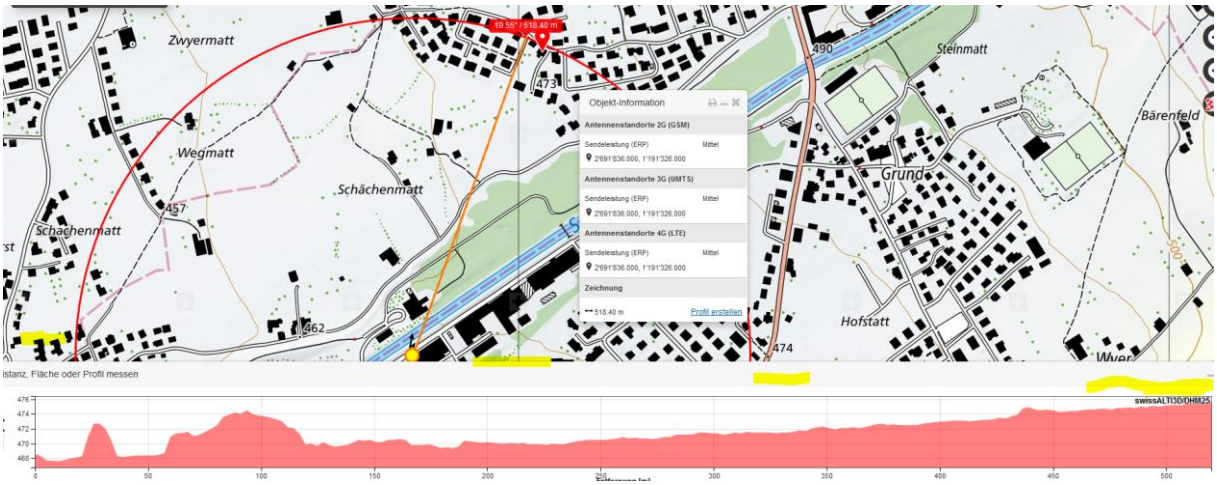
Zwyermatt
Wegmatt
Schächenmatt
Steinmatt
Bärenfeld
Grund
Hofstatt
Objekt-Information
Antennenstandorte 2G (GSM)
Antennenstandorte 3G (UMTS)
Antennenstandorte 4G (LTE)
Zeichnung
Profil erstellen
swissALTI3D/DHM25

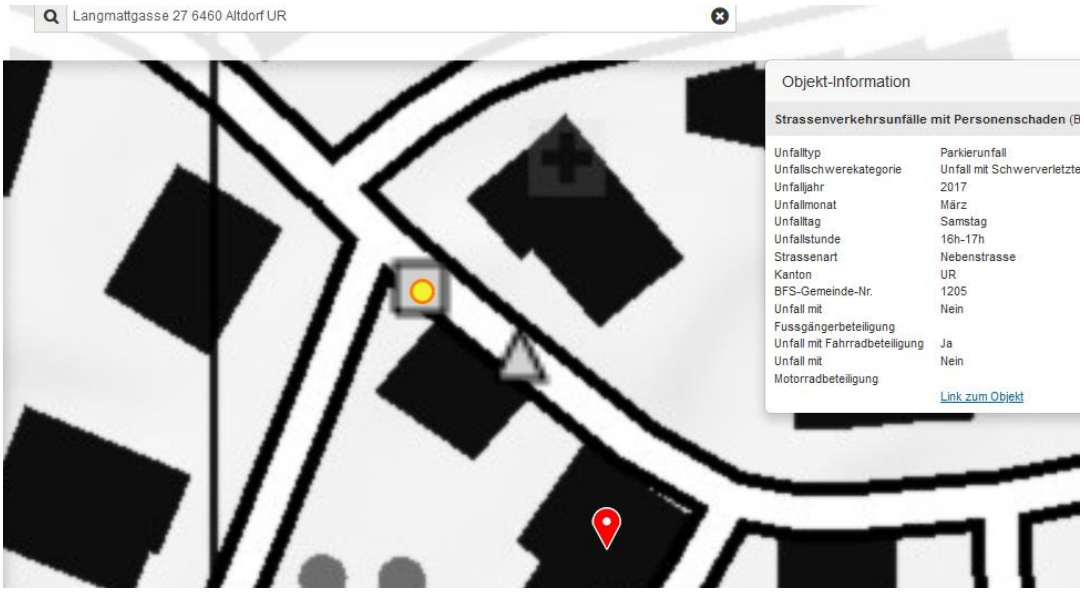
Langmattgasse 27 6460 Altdorf UR
Objekt-Information
Strassenverkehrsunfälle mit Personenschaden
Unfalltyp Parkierunfall
Unfallschwerekategorie Unfall mit Schwerverletzte
Unfalljahr 2017
Unfallmonat März
Unfalltag Samstag
Unfallstunde 16h-17h
Strassenart Nebenstrasse
Kanton UR
BFS-Gemeinde-Nr. 1205
Unfall mit Fussgängerbeteiligung Nein
Unfall mit Fahrradbeteiligung Ja
Unfall mit Motorradbeteiligung Nein
Link zum Objekt

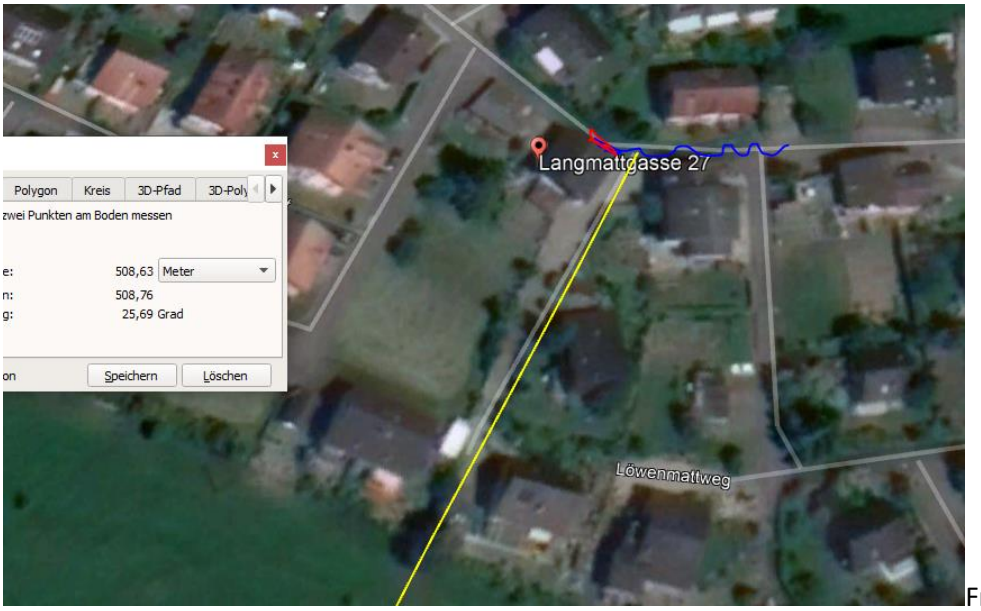

Freie Einstrahlung.

Strategisch wichtige Industrie, darum Sender nicht erkennbar auf google-earth.

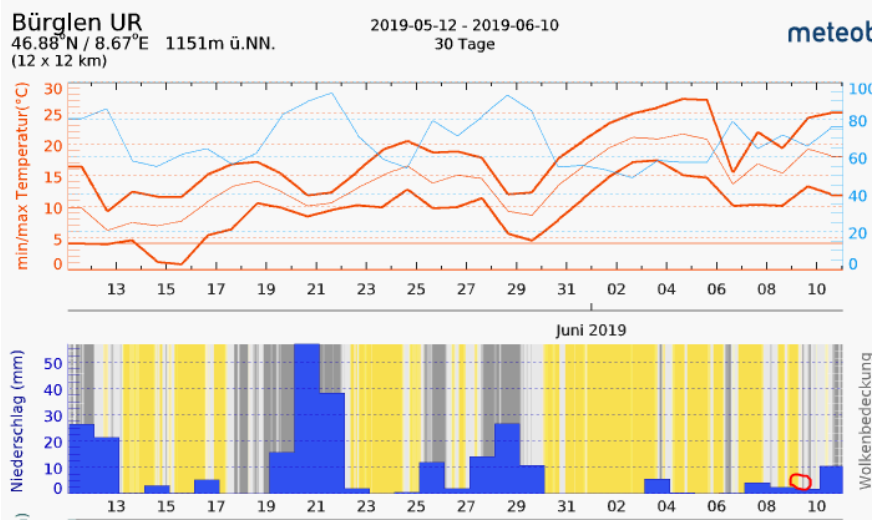

Zum Verständnis der neurologisch/medizinischen Abläufe bei solchen Unfällen:

Niels Kuster et al. **NFP 57** http://www.snf.ch/SiteCollectionDocuments/nfp/nfp57/nfp57_synthese_d.pdf
Mobilfunk bewirkt Veränderungen der Hirnströme

«Der unklare Unfall in der Verkehrsmedizin» (AGU-Seminar 2015) Dr. Ulfert Grimm Fachbereich Verkehrsmedizin Institut für Rechtsmedizin St.Gallen http://agu.ch/1.0/pdf/agu-seminar15.pdf

«Wirkungen des Mobil- und Kommunikationsfunks» Eine Schriftenreihe der Kompetenzinitiative zum Schutz von Mensch, Umwelt und Demokratie e.V.

https://www.diagnose-funk.org/publikationen/dokumente-downloads/kompetenzinitiative-broschuerenreihe

Wirkungen von Elektrosmog auf Verkehrsunfälle: https://www.hansuelistettler.ch/elektrosmog/elektrosmog-im-verkehr/studie

Zum Thema Herzrhytmus hat Prof. Magda Havas, Trent University, publiziert https://magdahavas.com/pick-of-the-week-24-microwave-radiation-affects-the-heart/