Bei Selbstunfall verletzt

Eine Autofahrerin wurde am Montag in Tägerwilen bei einem Selbstunfall verletzt. Die Kantonspolizei Thurgau sucht Zeugen. 24. Juni 2019

Kurz vor 13 Uhr fuhr eine 82-jährige Autolenkerin auf der Castellstrasse in Richtung Hauptstrasse. Gemäss den bisherigen Erkenntnissen der Kantonspolizei Thurgau musste sie wegen eines entgegenkommenden Autos die Fahrt verlangsamen und kollidierte mit einem parkierten Fahrzeug am rechten Strassenrand. Aufgrund der Kollision überschlug sich das Auto und kam auf dem Dach liegend zum Stillstand.

Die Autofahrerin wurde mittelschwer verletzt und musste durch den Rettungsdienst ins Spital gebracht werden. Es entstand Sachschaden von rund 15’000 Franken.

Zeugenaufruf

Der Lenker oder die Lenkerin des entgegenkommenden Autos und Personen, die Angaben zum Unfallhergang machen können, werden gebeten, sich beim Kantonspolizeiposten Steckborn unter 058 345 26 00 zu melden.

https://kapo.tg.ch/news/news-detailseite.html/2149/news/39763

Die Dynamik ist für eine Quartierstrasse doch sehr erstaunlich

Die Parkplätze sind gegenüber früher ganz in die Strasse verlegt

Die Kollision fand ca. Höhe Gebäudekante links statt. Die Gebäude sind von der einzigen Antenne zur Unfallstelle hin abschirmend.

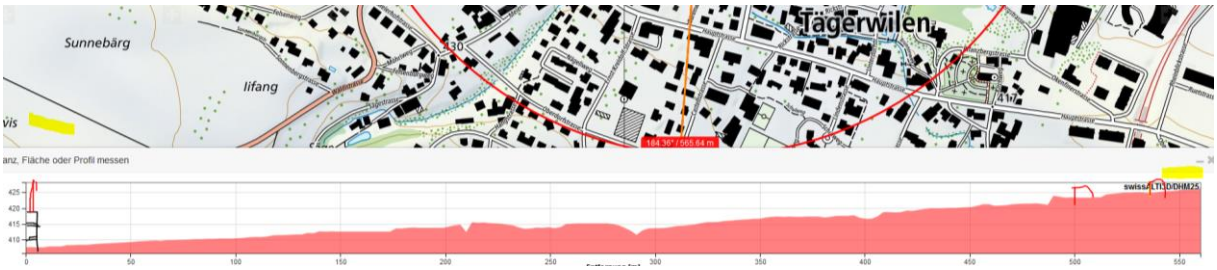

Die Antenne müsste sehr hoch sein...

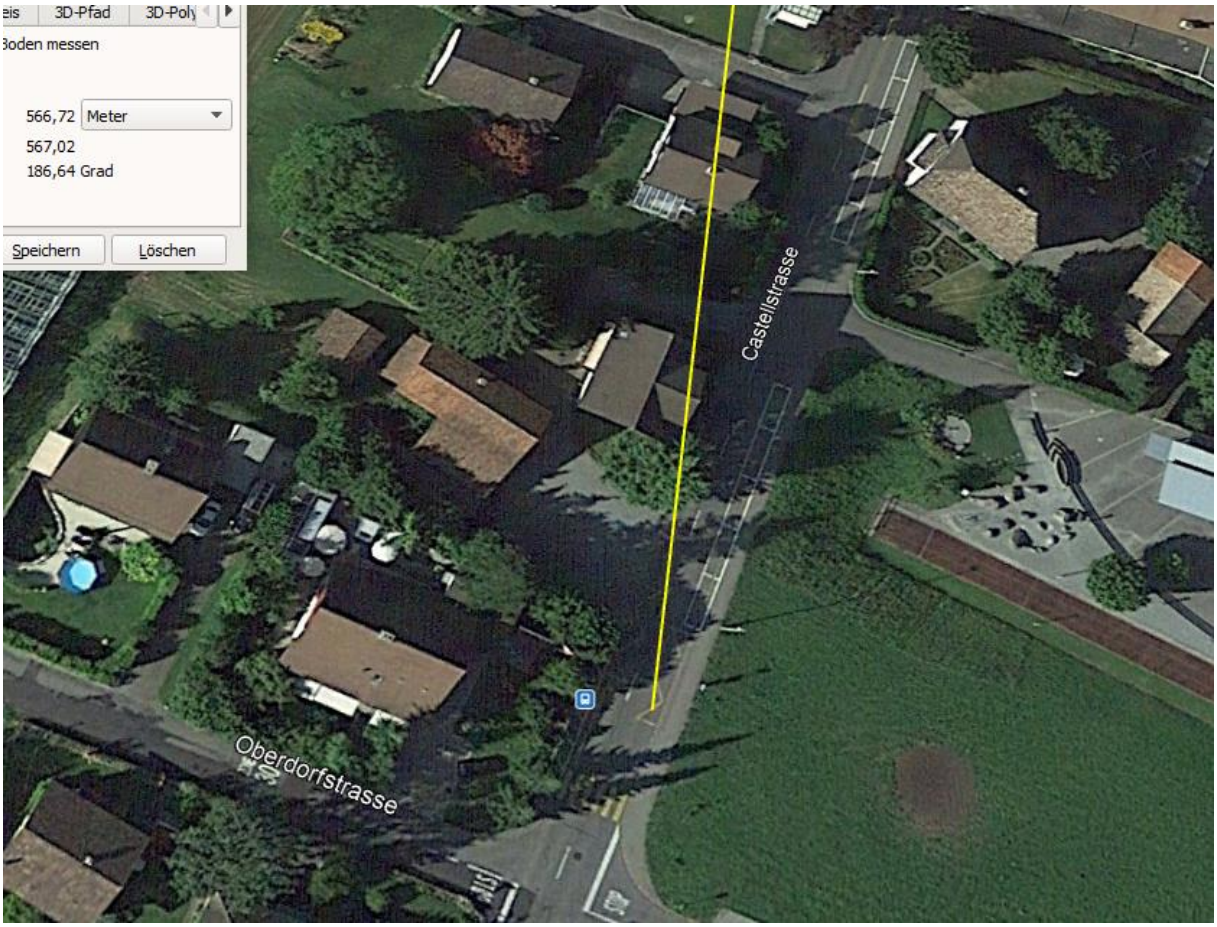

Verdacht auf wlan aus dem nahen Gebäude.

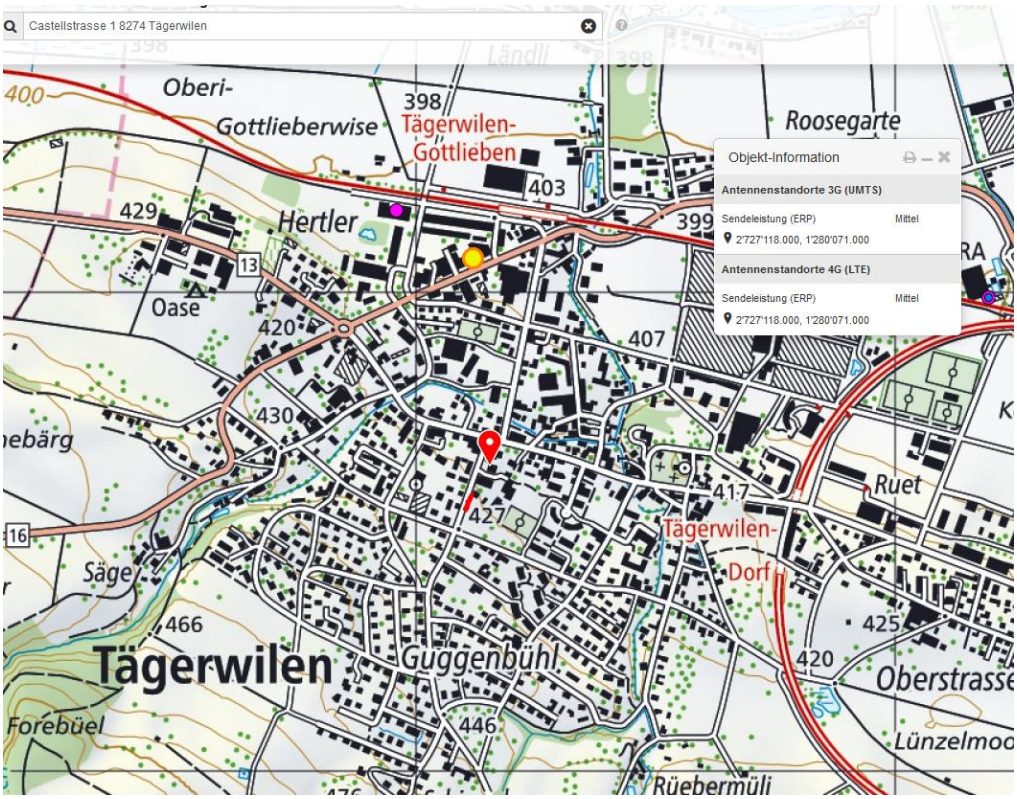

Falls von Neuwilen herfahrend, wäre vor 3500m eine Querung der Hochspannunsleitung gewesen

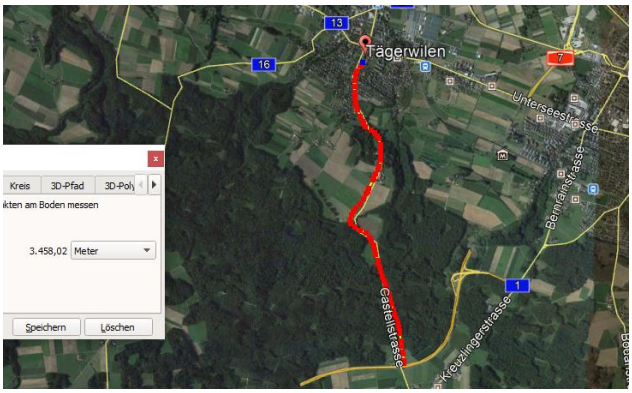

ungesichert.

Zum Verständnis der neurologisch/medizinischen Abläufe bei solchen Unfällen:

Niels Kuster et al. NFP 57
http://www.snf.ch/SiteCollectionDocuments/nfp/nfp57/nfp57_synthese_d.pdf

«Der unklare Unfall in der Verkehrsmedizin» (AGU-Seminar 2015)

Dr. Ulfert Grimm Fachbereich Verkehrsmedizin Institut für Rechtsmedizin St.Gallen

http://agu.ch/1.0/pdf/agu-seminar15.pdf

«Wirkungen des Mobil- und Kommunikationsfunks»

Eine Schriftenreihe der Kompetenzinitiative zum Schutz von Mensch, Umwelt und Demokratie e.V.

https://www.diagnose-funk.org/publikationen/dokumente-downloads/kompetenzinitiative-broschuerenreihe

Felder von Hochspannung unter verschiedenen Lastflüssen: http://people.ee.ethz.ch/~pascal/Hochspann/BBoden.gif

Wirkungen von Elektrosmog auf Verkehrsunfälle: https://www.hansuelistettler.ch/elektrosmog/elektrosmog-im-verkehr/studie

Zum Thema Herzrhytmus hat Prof. Magda Havas, Trent University, publiziert https://magdahavas.com/pick-of-the-week-24-microwave-radiation-affects-the-heart/

Hansueli Stettler • Bauökologie • Funkmesstechnik • Lindenstrasse 132 • 9016 St.Gallen • www.hansuelistettler.ch • info@hansuelistettler.ch