Baar (Nendaz): Ein verletzter Radfahrer – Zeugenaufruf

Am 30. April 2019, gegen 15:00 Uhr fuhr ein Mann mit seinem Elektrofahrrad auf der „Route de Nendaz“ von Baar in Richtung Arvillard. Aus derzeit unbekannten Gründen stürzte er. Er wurde verletzt mit der Ambulanz ins Spital von Sitten transportiert.

Zeugenaufruf:

Zur Klärung des Unfallhergangs bittet die Polizei all jene Personen, welche Auskünfte dazu machen können, sich bei der Einsatzzentrale der Kantonspolizei Wallis unter der Telefonnummer 027 326 56 56 zu melden. Die Polizei sucht zudem jene Person, welche zum fraglichen Zeitpunkt einen Geländewagen, Typ Pick-up mit offener Brücke, lenkte.

https://www.polizeiwallis.ch/medienmitteilungen/baar-nendaz-ein-verletzter-radfahrer-zeugenaufruf/

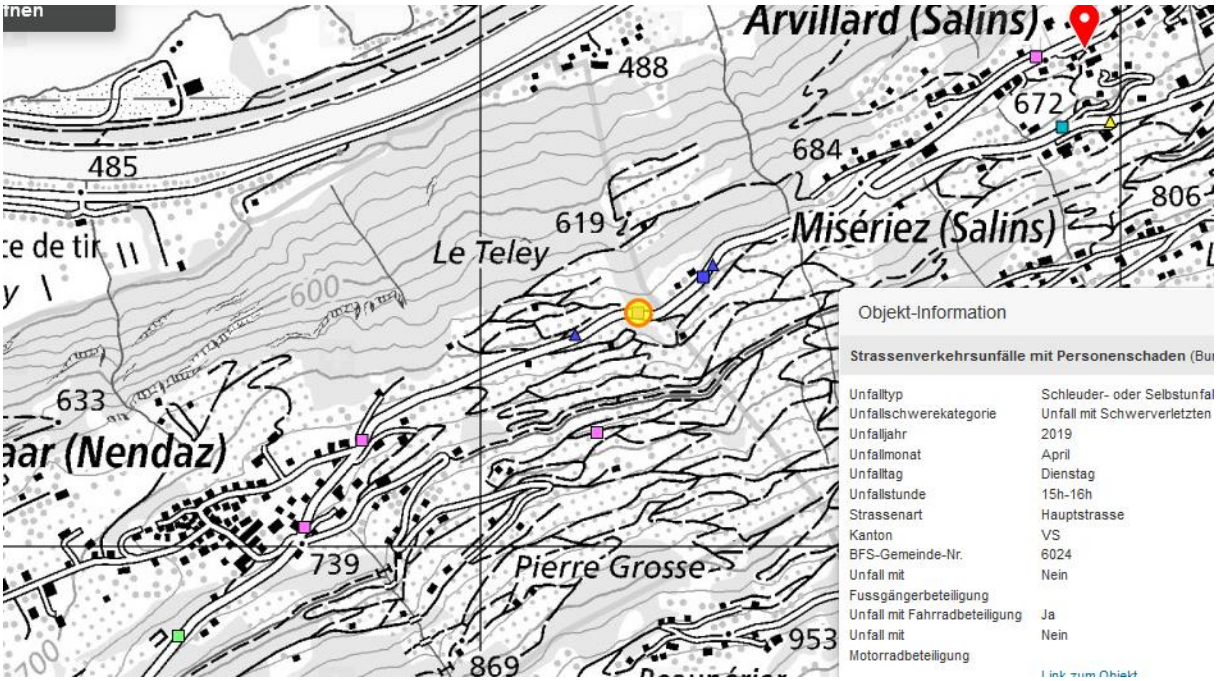

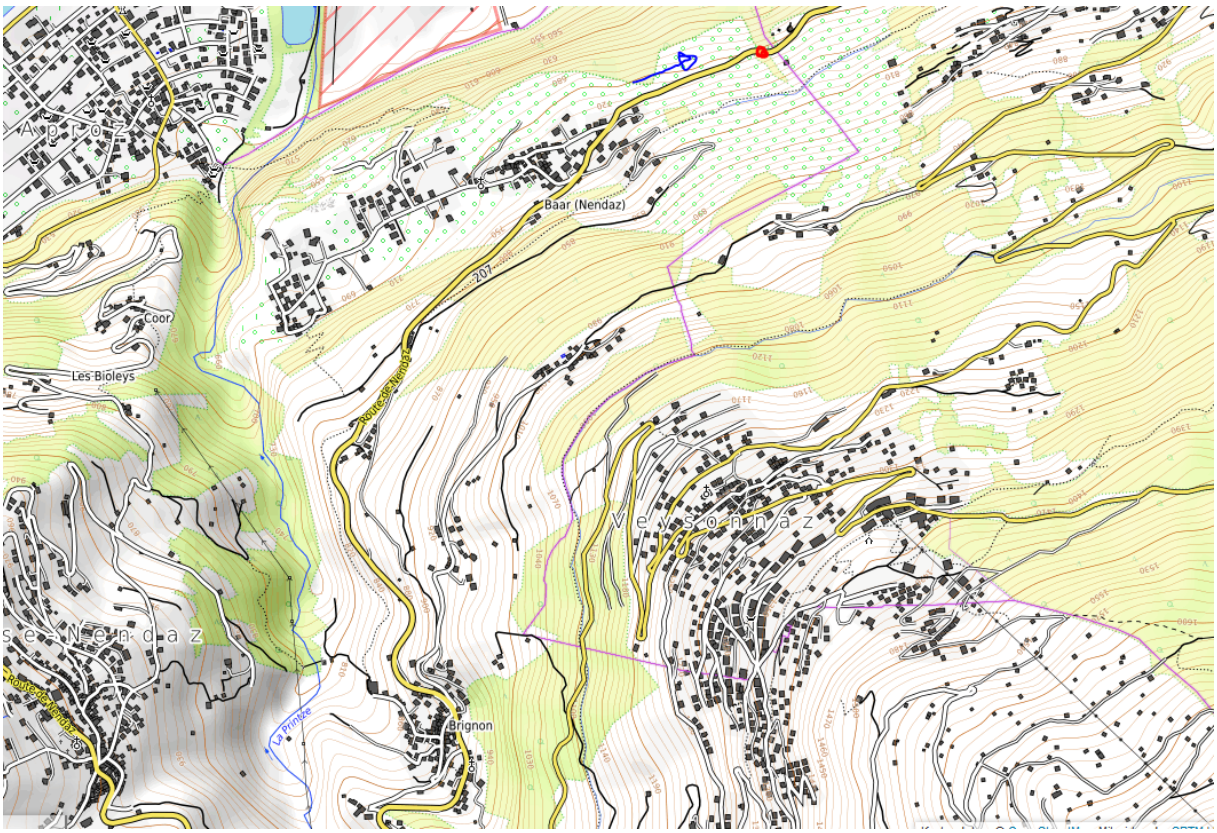

Keine Hochspannungsquerung
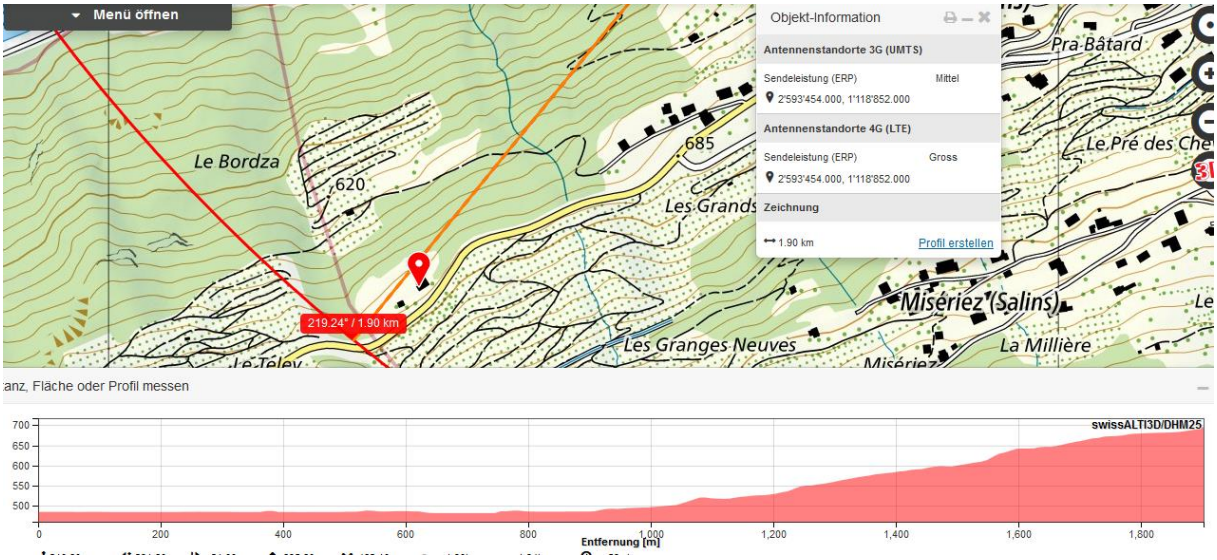
Hier könnte eine zu schnelle Kurvenfahrt des gesuchten Pickups die Ursache gewesen sein.