Eggerstanden - Frontalkollision zwischen Auto und Motorrad

Der Motorradlenker erlitt Handverletzungen.

Am Dienstagabend (02.04.2019) kurz nach 1900 Uhr, fuhr eine 29-jährige Frau mit Ihrem Auto von Eichberg her in Richtung Eggerstanden. Auf der schmalen Strasse fuhr ein 21-jähriger Motorradlenker in entgegengesetzter Fahrtrichtung. Im Bereich einer Kurve kam es zu einer frontalen Kollision zwischen den beiden Fahrzeugen. Dabei verletzte sich der Motorradlenker und musste mit dem Rettungsdienst Appenzell in Spitalpflege gebracht werden.
Die Eichbergstrasse musste für kurze Zeit gesperrt werden.

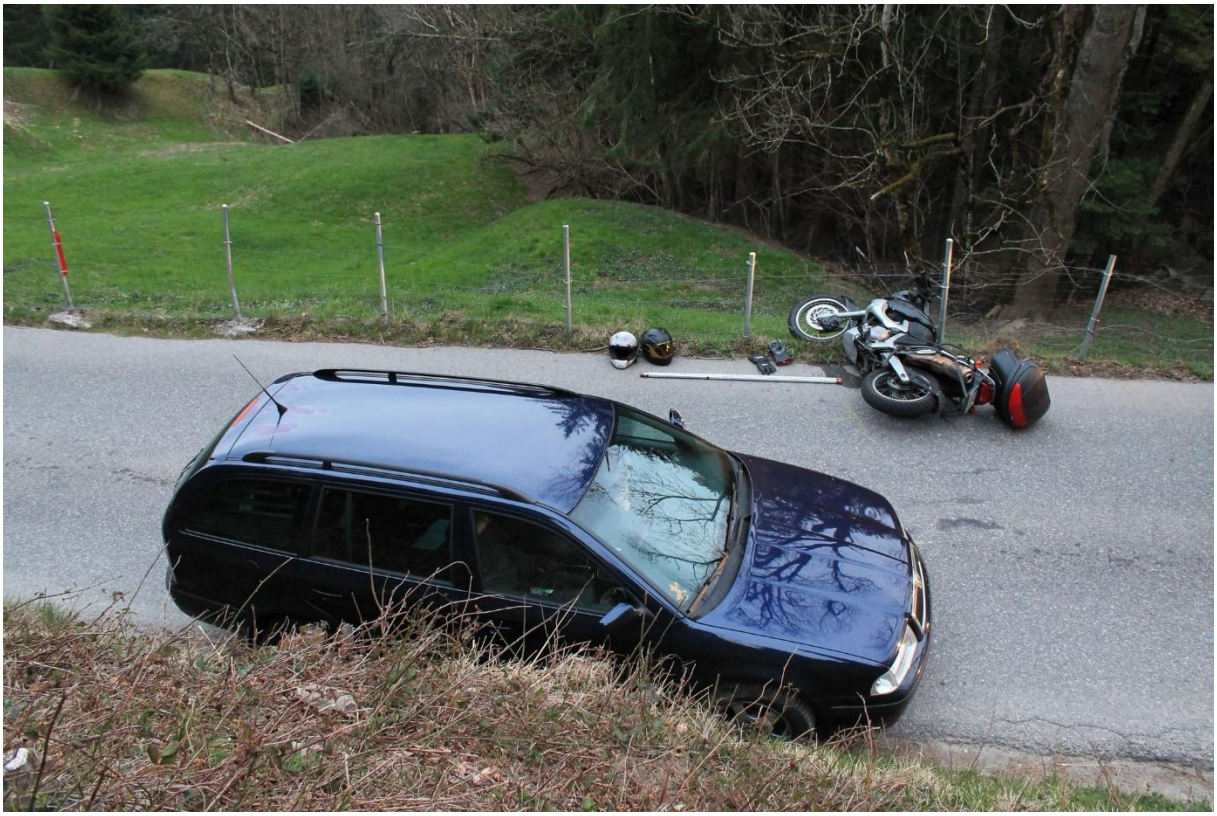

https://www.ai.ch/themen/sicherheit/kantonspolizei/polizeimeldungen/copy132_of_news-kapo

Kapo AI macht keine Angaben

Die Situation zeigt eine unregelmässige, sich verengende Kurve, die er vermutlich zu schnell passierte.

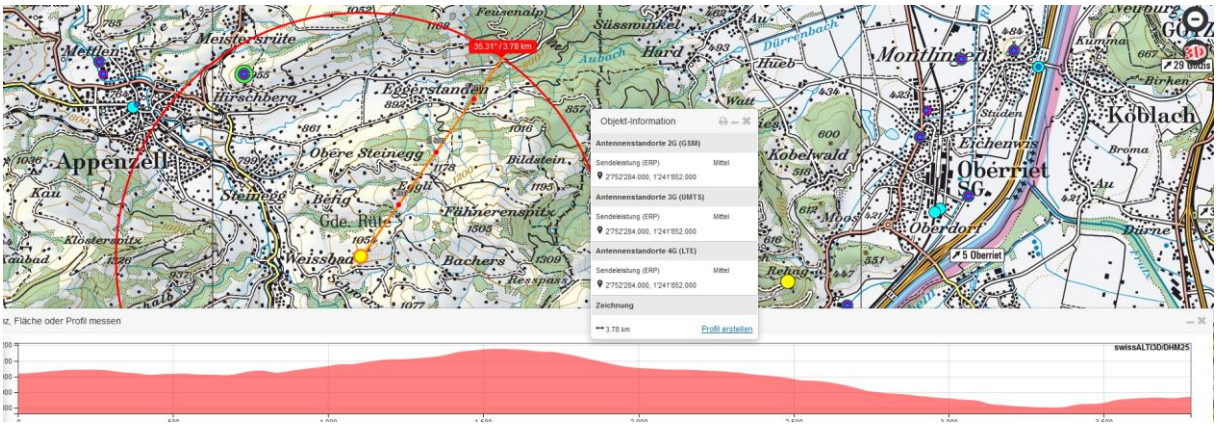

Auch vom Hirschberg her ein Funkloch

Der Unfall ist auf die nach der vorherigen Geraden nicht der asymmetrischen Kurve angepasste Geschwindigkeit zurückzuführen.

Hansueli Stettler • Bauökologie • Funkmesstechnik • Lindenstrasse 132 • 9016 St.Gallen • www.hansuelistettler.ch • info@hansuelistettler.ch