Mellingen: Verkehrsunfall zwischen Lastwagen und Fahrrad fordert Verletzten

Beim Versuch in die Bremgartenstrasse einzubiegen, kollidierte ein Fahrradlenker mit einem Lastwagen und verletzte sich schwer.

Am Samstag, 22.06.2019, kurz vor 13 Uhr, wollte ein Fahrradlenker von der Gheidstrasse herkommend in die Bremgartenstrasse einbiegen. Ersten Erkenntnissen zu Folge missachtete er dabei die Signalisation "kein Vortritt" und es kam zur Kollision mit einem Lastwagen. Dabei wurde der 47-jährige Fahrradlenker schwer verletzt und wurde ins Spital überführt. Während der Unfallaufnahme musste die Strasse komplett gesperrt werden.
Die Staatsanwaltschaft Baden hat ein Strafverfahren eröffnet.

https://www.ag.ch/de/aktuelles/medienportal/medienmitteilung_kapo/medienmitteilungen_kapo/medienmitteilungen_kapo_details_124672.jsp

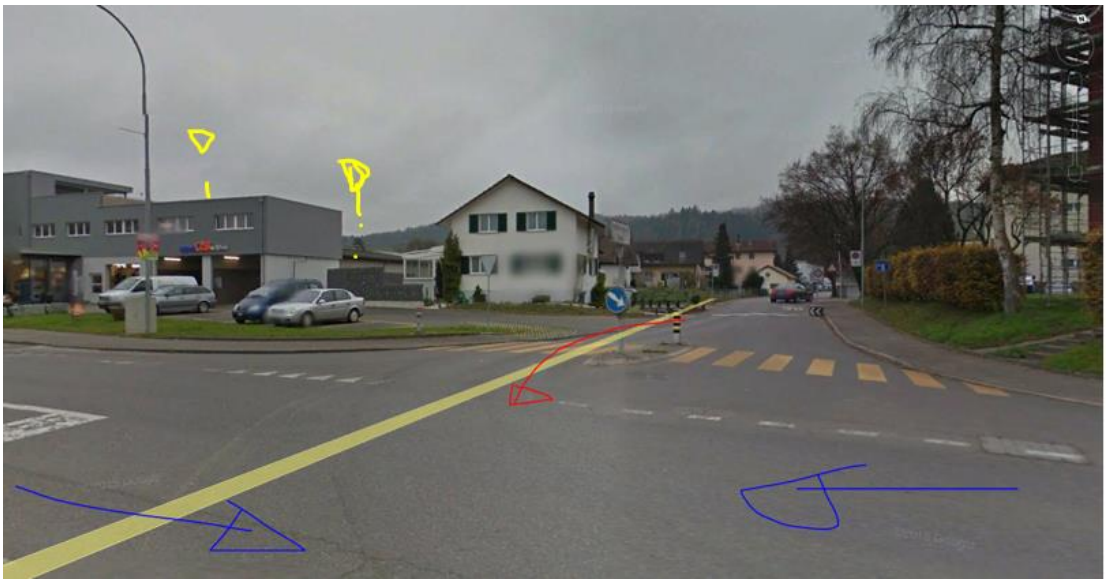

Herfahrt des LKW nicht beschrieben, auch nicht Zielrichtung Velofahrer

Sender über flachem Dach sichtbar. Der Einmündepunkt ist somit exponiert vom Sender westlich

Der Sender östlich ist hier nicht mehr aktiv, Gebäudeschatten im Vordergrund

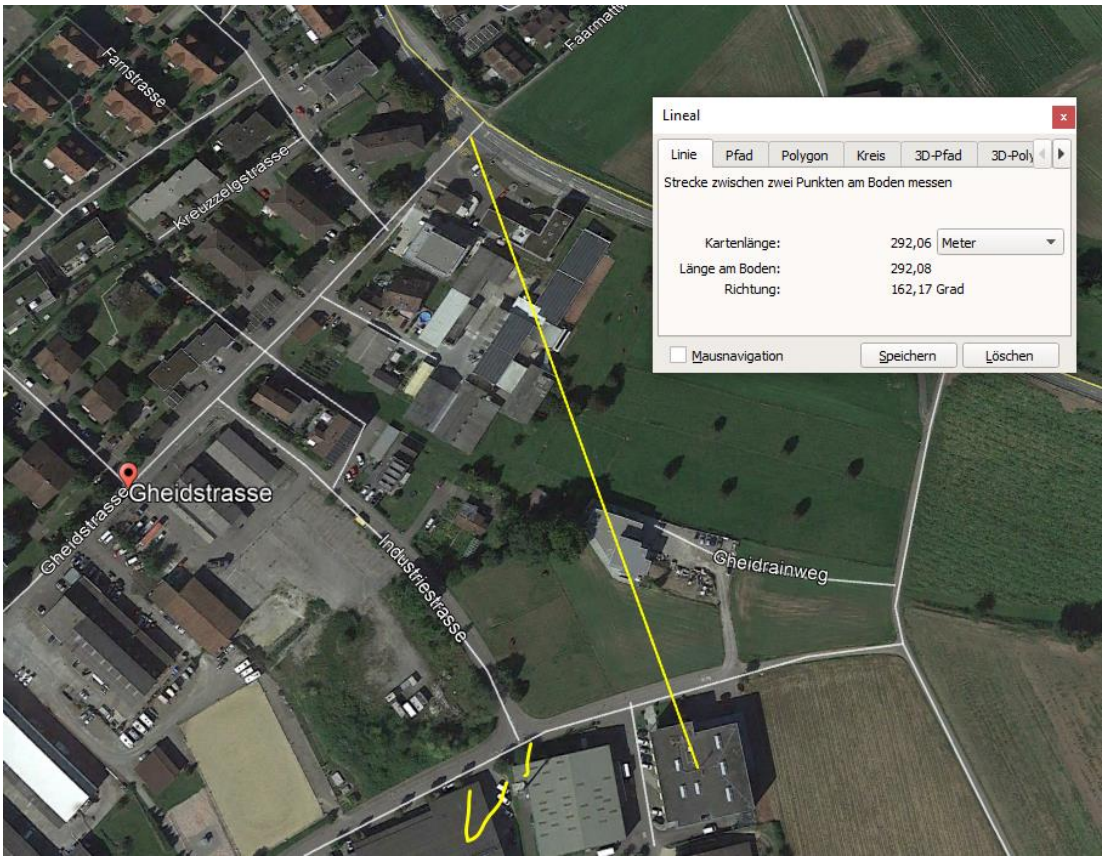

Der Sender östlich ist hingegen ca 15-20m vorher noch aktiv: hier hätte er Schwung wegnehmen müssen

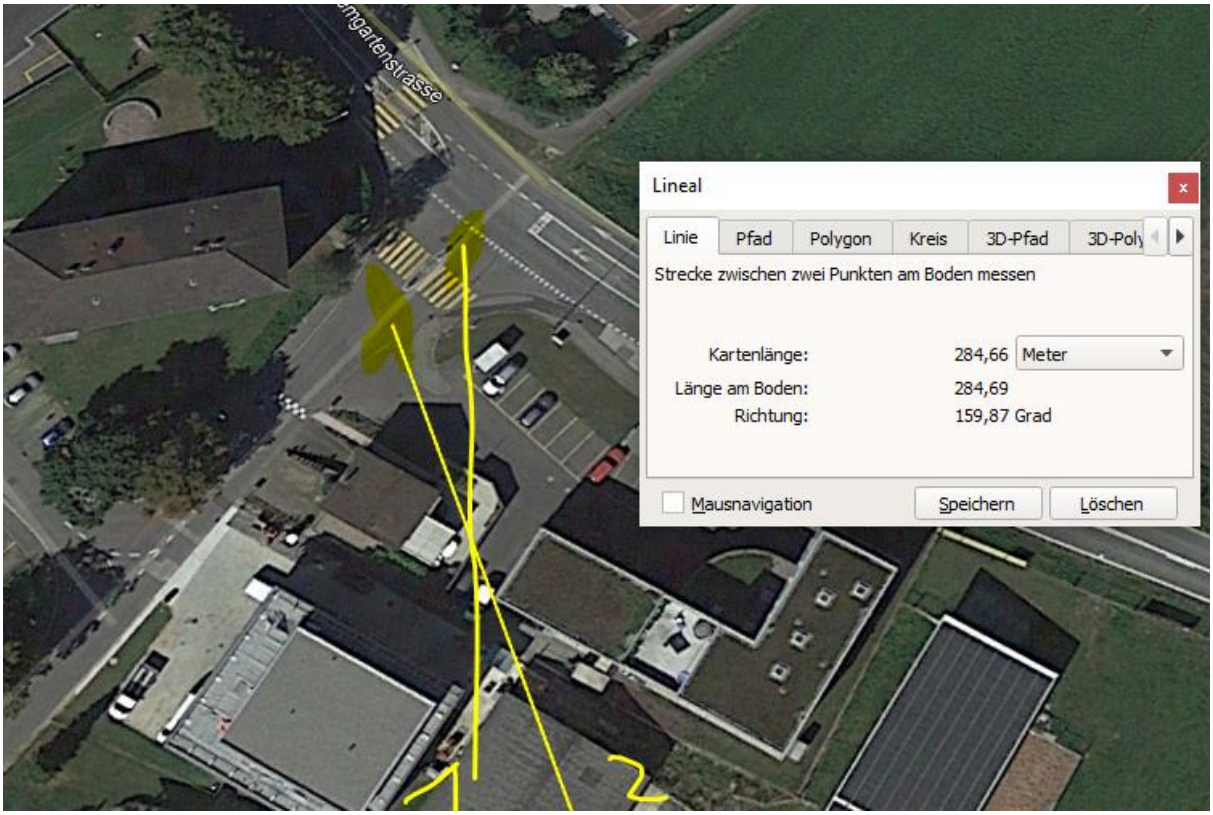

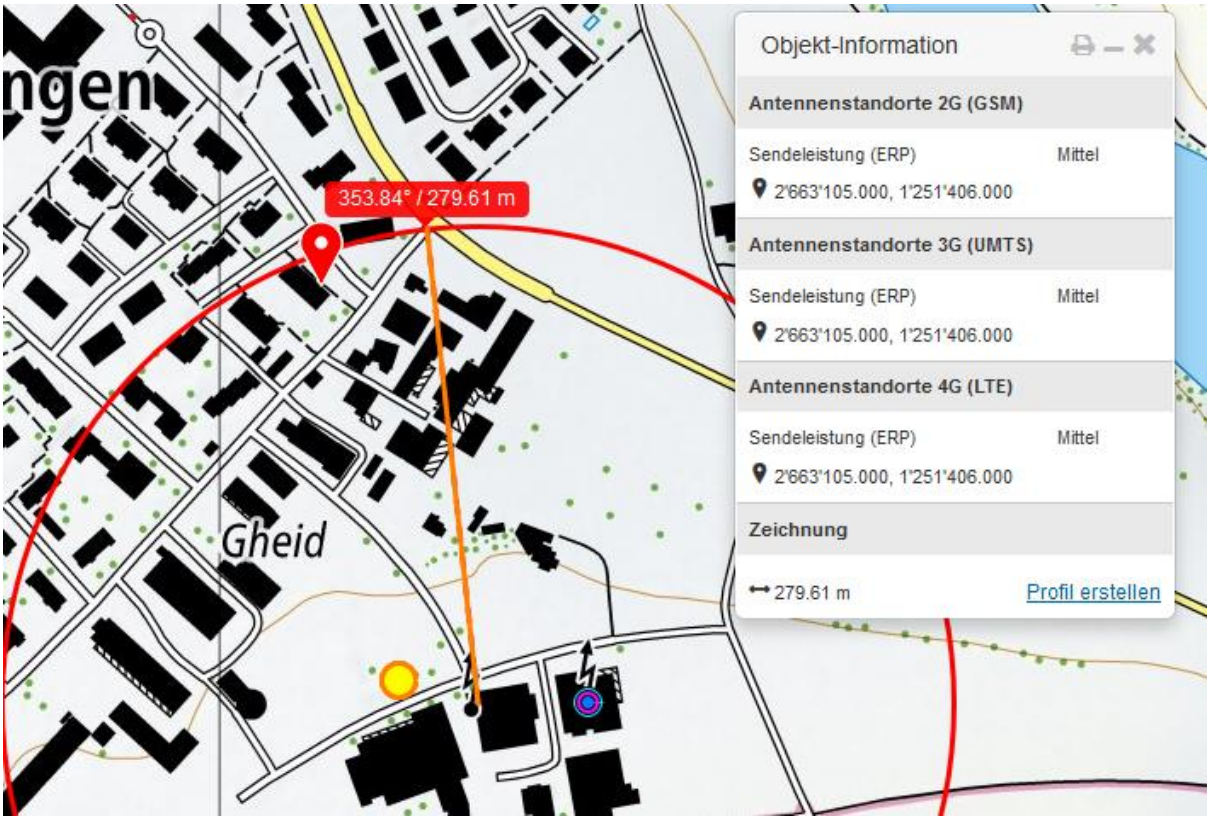
ngen
353.84° / 279.61 m
Gheid
Objekt-Information
Antennenstandorte 2G (GSM)
Sendeleistung (ERP) Mittel
2'663'105.000, 1'251'406.000
Antennenstandorte 3G (UMTS)
Sendeleistung (ERP) Mittel
2'663'105.000, 1'251'406.000
Antennenstandorte 4G (LTE)
Sendeleistung (ERP) Mittel
2'663'105.000, 1'251'406.000
Zeichnung
279.61 m
Profil erstellen

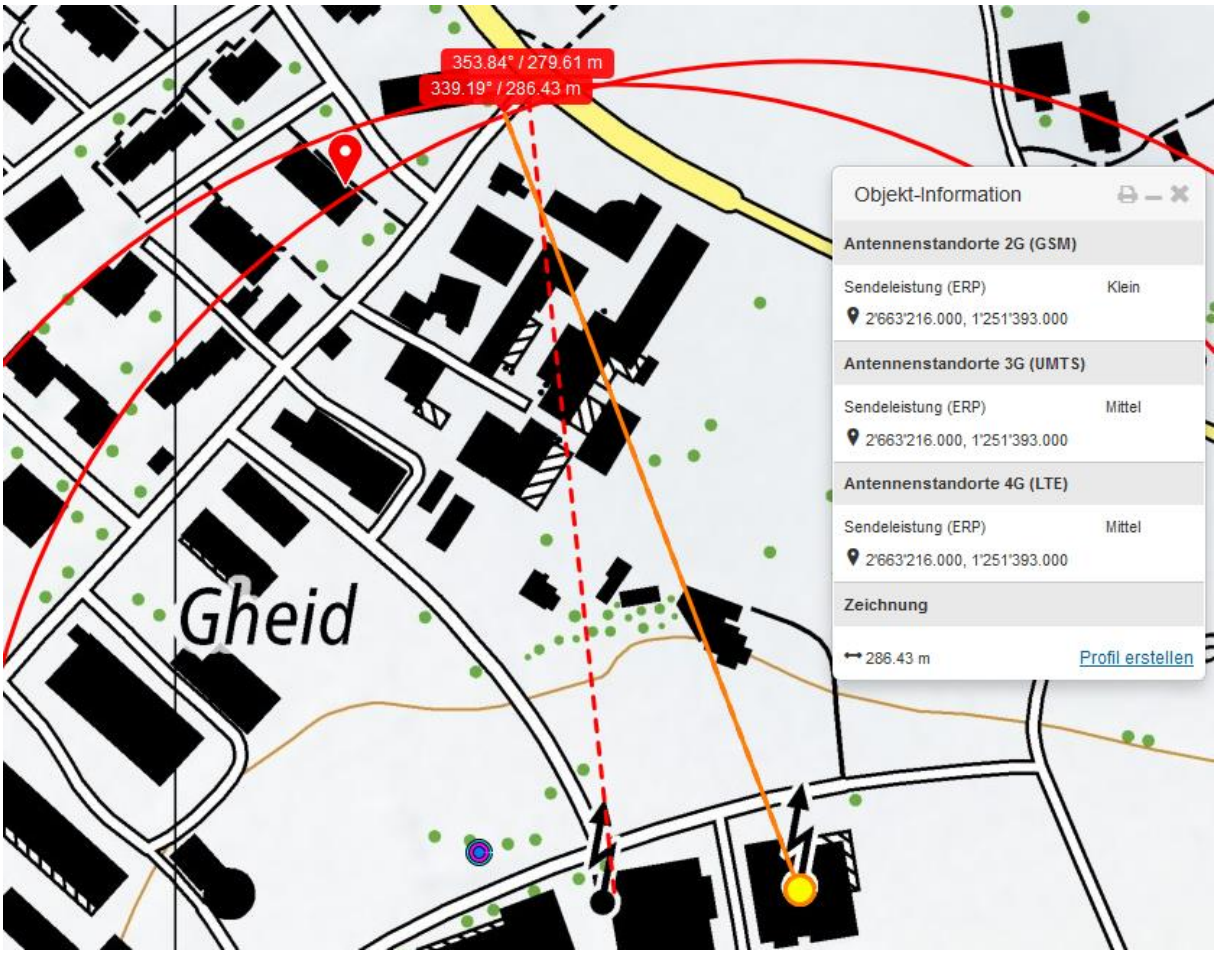
353.84° / 279.61 m
339.19° / 286.43 m
Gheid
Objekt-Information
Antennenstandorte 2G (GSM)
Sendeleistung (ERP) Klein
2'663'216.000, 1'251'393.000
Antennenstandorte 3G (UMTS)
Sendeleistung (ERP) Mittel
2'663'216.000, 1'251'393.000
Antennenstandorte 4G (LTE)
Sendeleistung (ERP) Mittel
2'663'216.000, 1'251'393.000
Zeichnung
286.43 m
Profil erstellen

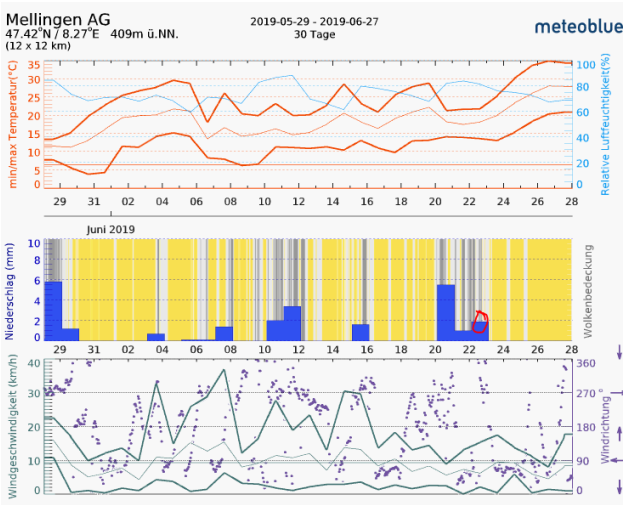

Wetter über Mittag trocken

weather	Mellingen, Switzerland
	Saturday, June 22, 2019

Recorded weather for Mellingen, Switzerland: Enlarge | Data | Customize | Plain Text

time range	day of Saturday, June 22, 2019
temperature	(16 to 23) °C (average: 18 °C)
conditions	rain, fog, overcast, cloudy, partly cloudy
relative humidity	(61 to 95)% (average: 82%)
wind speed	(0 to 3) m/s (average: 1 m/s)

Units

Weather history: Day | Show non-metric | Less

Temperature

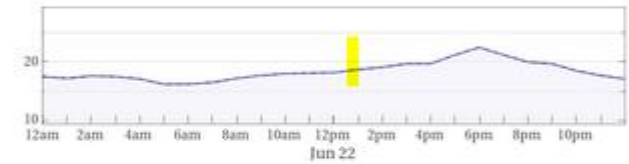

low: 16 °C	average: 18 °C	high: 22 °C
Sat, Jun 22, 6:00am, ...		Sat, Jun 22, 6:00pm

Cloud cover

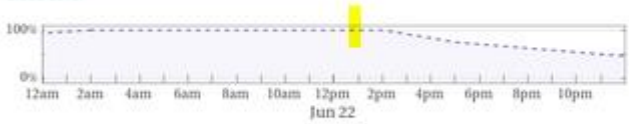

overcast: 76.9% (5 hours) | clear: 0% (0 minutes)

Conditions

rain: 76.9% (5 hours) | fog: 38.5% (2.5 hours)

Precipitation rate

Zum Verständnis der Abläufe bei solchen Unfällen:

Niels Kuster et al. **NFP 57** http://www.snf.ch/SiteCollectionDocuments/nfp/nfp57/nfp57_synthese_d.pdf
Mobilfunk bewirkt Veränderungen der Hirnströme

M. Mevisssen / D. Schürmann: Manmade Electromagnetic Fields and Oxidative Stress—Biological Effects and Consequences for Health. https://www.mdpi.com/1422-0067/22/7/3772

«Der unklare Unfall in der Verkehrsmedizin» (AGU-Seminar 2015) Dr. Ulfert Grimm Fachbereich Verkehrsmedizin Institut für Rechtsmedizin St.Gallen http://agu.ch/1.0/pdf/agu-seminar15.pdf

«Wirkungen des Mobil- und Kommunikationsfunks» Eine Schriftenreihe der Kompetenzinitiative zum Schutz von Mensch, Umwelt und Demokratie e.V.

https://www.diagnose-funk.org/publikationen/dokumente-downloads/kompetenzinitiative-broschuerenreihe

Wirkungen von Elektrosmog auf Verkehrsunfälle: https://www.hansuelistettler.ch/elektrosmog/elektrosmog-im-verkehr/studie

Zur Möglichkeit der Messung von Sendeleistungen 5G: https://www.gigaherz.ch/5g-alarmierende-resultate-erster-testmessungen/

Zum Thema Herzrhythmus hat Prof. Magda Havas, Trent University, publiziert
https://magdahavas.com/electrosmog-exposure/home-environment/new-study-radiation-from-cordless-phone-base-station-affects-the-heart/ Zusammenfassung im emf-portal: https://www.emf-portal.org/de/article/18905

Hochspannungsleitungen und Magnetfelder am Boden: http://people.ee.ethz.ch/~pascal/Hochspann/BBoden.gif

Hansueli Stettler.Bauökologie.Funkmesstechnik.Lindenstrasse 132.9016 St.Gallen.www.hansuelistettler.ch.info@hansuelistettler.ch