Otelfingen: Velofahrerin bei Unfall verletzt - Zeugenaufruf

Bei einer Kollision zwischen einem Personenwagen und einer E-Bike-Lenkerin hat sich die Zweiradfahrerin am Montagmorgen (24.6.2019) in Otelfingen erhebliche Verletzungen zugezogen.

Gegen 8.45 Uhr fuhr eine 54-jährige Automobilistin fuhr auf der Landstrasse Richtung Buchs. Beim Kreisverkehr, Höhe Hausnummer 26, kollidierte sie aus zurzeit nicht bekannten Gründen mit einer sich im Kreisverkehr befindenden Lenkerin eines Elektrofahrrades. Die 71-jährige Zweiradlenkerin stürzte und zog sich dabei erhebliche Verletzungen zu. Sie wurde mit einem Rettungsfahrzeug ins Spital gebracht.

Wegen des Unfalls musste ein Teilabschnitt der Landstrasse für rund zwei Stunden gesperrt werden. Die Feuerwehr Otelfingen richtete eine örtliche Umleitung ein.

Zeugenaufruf: Personen, die Angaben zum Unfallhergang machen können, werden gebeten, sich mit der Kantonspolizei Zürich, Verkehrszug Bülach, 044 863 41 00, in Verbindung zu setzen.

Kantonspolizei Zürich Mediendienst Carmen Surber

https://www.kapo.zh.ch/internet/sicherheitsdirektion/kapo/de/aktuell/medienmitteilungen/2019_06/1906241x.html

Der Kreisel hat eine ungünstig erhöhte Mittelinsel, somit sind Fahrräder schlechter erkennbar.

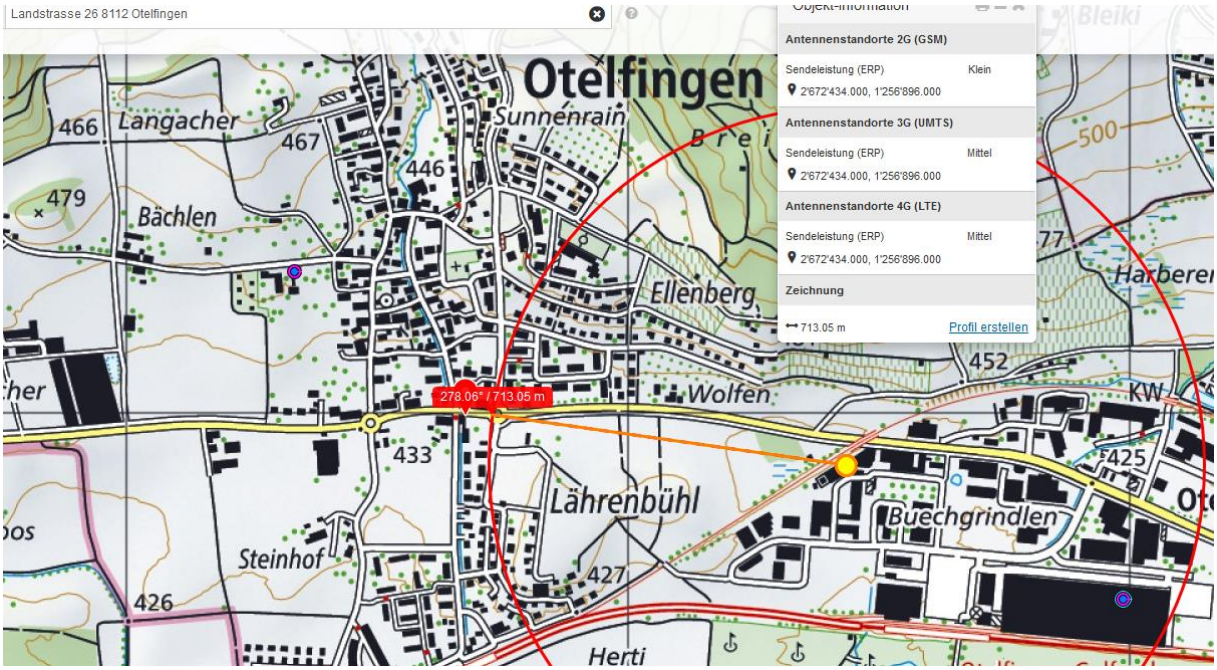

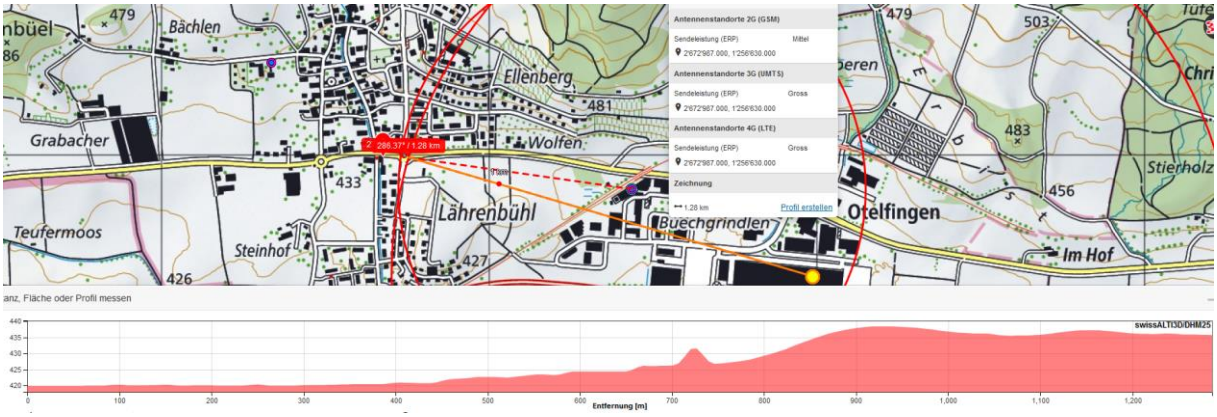

Hier ist upc cabelcom mit 2 Sendern

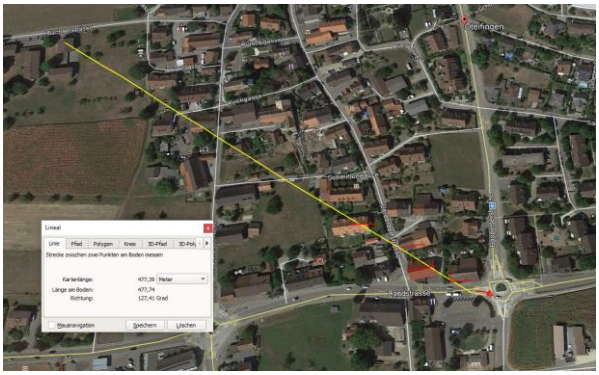

Der Sender links / hinten wird seit längerem abgeschirmt.

Hochspannung gequert vor 1740 m

Zum Verständnis der neurologisch/medizinischen Abläufe bei solchen Unfällen:

Niels Kuster et al. **NFP 57** http://www.snf.ch/SiteCollectionDocuments/nfp/nfp57/nfp57_synthese_d.pdf
Mobilfunk bewirkt Veränderungen der Hirnströme

«Der unklare Unfall in der Verkehrsmedizin» (AGU-Seminar 2015) Dr. Ulfert Grimm Fachbereich Verkehrsmedizin Institut für Rechtsmedizin St.Gallen http://agu.ch/1.0/pdf/agu-seminar15.pdf

«Wirkungen des Mobil- und Kommunikationsfunks» Eine Schriftenreihe der Kompetenzinitiative zum Schutz von Mensch, Umwelt und Demokratie e.V.

https://www.diagnose-funk.org/publikationen/dokumente-downloads/kompetenzinitiative-broschuerenreihe

Wirkungen von Elektrosmog auf Verkehrsunfälle: https://www.hansuelistettler.ch/elektrosmog/elektrosmog-im-verkehr/studie

Zur Möglichkeit der Messung von Sendeleistungen 5G: https://www.gigaherz.ch/5g-alarmierende-resultate-erster-testmessungen/

Zum Thema Herzrhythmus hat Prof. Magda Havas, Trent University, publiziert https://magdahavas.com/pick-of-the-week-24-microwave-radiation-affects-the-heart/

Hochspannungsleitungen und Magnetfelder am Boden: http://people.ee.ethz.ch/~pascal/Hochspann/BBoden.gif

Hansueli Stettler.Bauökologie.Funkmesstechnik.Lindenstrasse 132.9016 St.Gallen.www.hansuelistettler.ch.info@hansuelistettler.ch