Effretikon: Kollision fordert zwei Verletzte – Zeugenaufruf

Bei einer Kollision zwischen zwei Personenwagen haben sich am Samstagabend (29.06.2019) in Effretikon (Gemeinde Illnau-Effretikon) die beiden Lenker Verletzungen zugezogen.

Gegen 18.10 Uhr fuhr ein 68-jähriger Automobilist auf der Illnauerstrasse Richtung Oberillnau. Auf Höhe der Liegenschaft Nr. 22 geriet er aus zurzeit nicht geklärten Gründen auf die Gegenfahrbahn und kollidierte seitlich mit einem entgegenkommenden Personenwagen, welcher von einem 50-jährigen Mann gelenkt wurde.
Beide Männer zogen sich mittelschwere Verletzungen zu und wurden nach der Erstversorgung durch Ambulanzteams mit Rettungswagen ins Spital gebracht.

Nebst der Kantonspolizei Zürich standen eine Patrouille der Stadtpolizei Illnau-Effretikon, die Feuerwehr Illnau-Effretikon, die Feuerwehr von Schutz & Intervention Winterthur sowie ein Rettungswagen mit Notarzt des Spitals Winterthur und des Spitals Uster im Einsatz.

Die genaue Unfallursache ist zurzeit nicht geklärt und wird durch die Kantonspolizei Zürich sowie die Staatsanwaltschaft See/Oberland untersucht.

Wegen des Unfalls musste die Illnauerstrasse für zirka eine Stunde gesperrt werden; ein örtliche Umleitung wurde eingerichtet.

Zeugenaufruf: Personen, die Angaben zum Unfallhergang machen können, werden gebeten, sich mit der Kantonspolizei Zürich, Verkehrszug Winterthur, 052 208 17 00, in Verbindung zu setzen.

https://www.kapo.zh.ch/internet/sicherheitsdirektion/kapo/de/aktuell/medienmitteilungen/2019_06/1906301x.html

Steile Heckscheibe / hohe Transmission von Funkstrahlung.

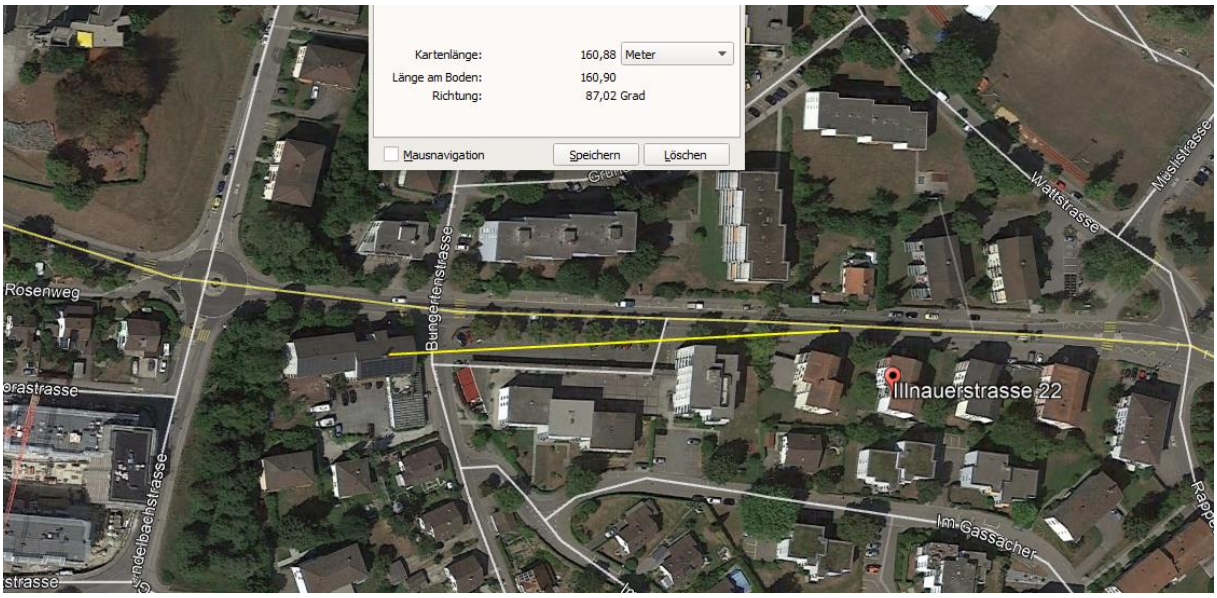

Dieser Sender ist involviert in

-den LKW-Fussgängerunfall am Kreisel, 2959_Illnau_Effretikon_04.12.2014

- den Fussgängerunfall 3015_Illnau-Effretikon_17.12.2018 - gleichenorts in Gegenrichtung.

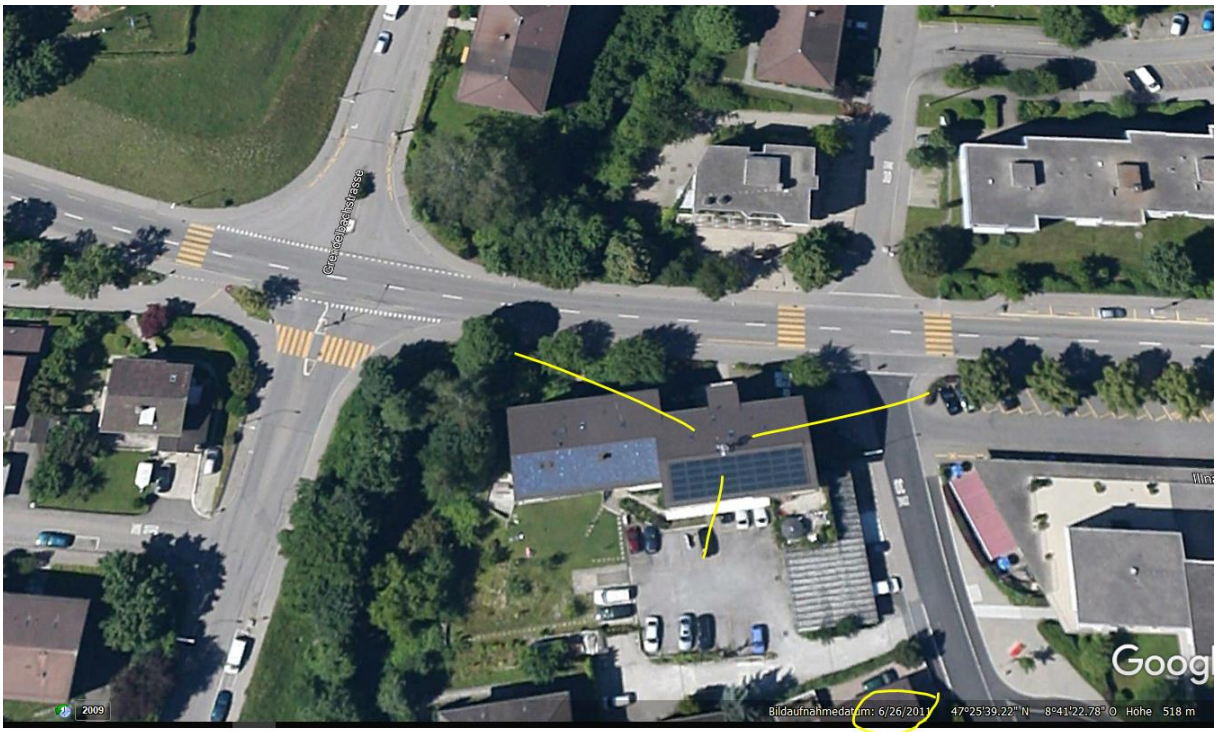

Der Sender besteht seit Juni 2011. Ungefähr gleiche Frequenzen auf der roten Strecke, deutliche Cluster in Sendernähe.:

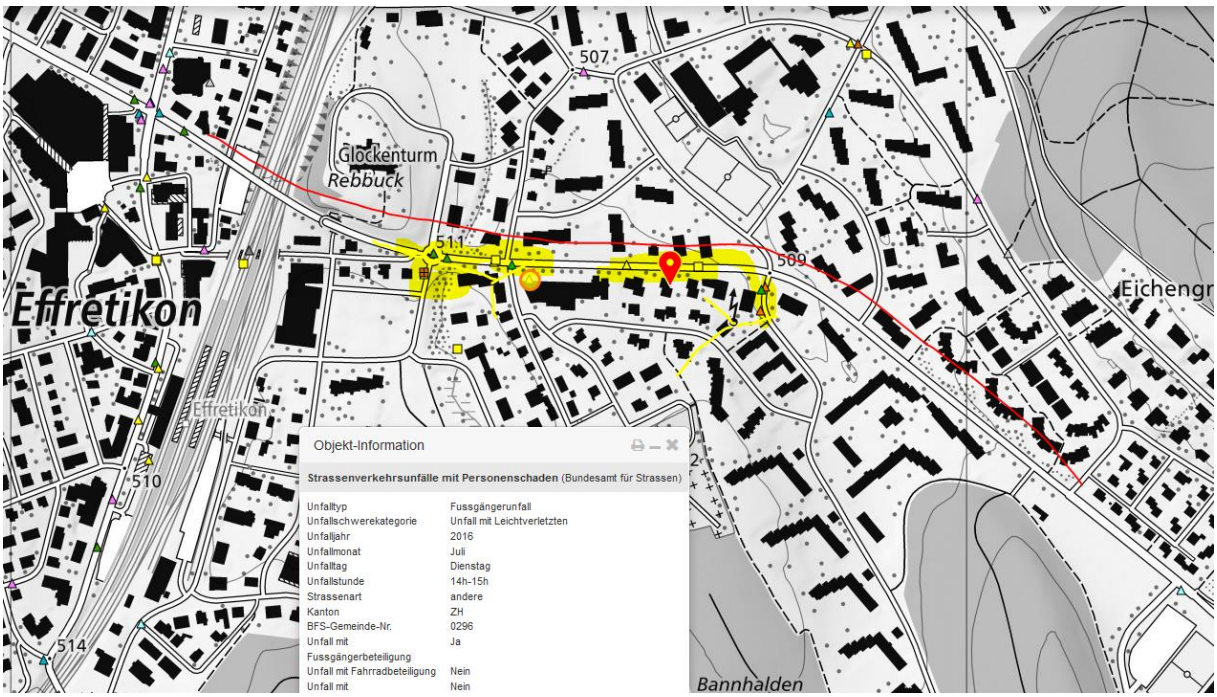

Unterquerte auf SBB-Überführung HS 5 Leitung

Google Earth

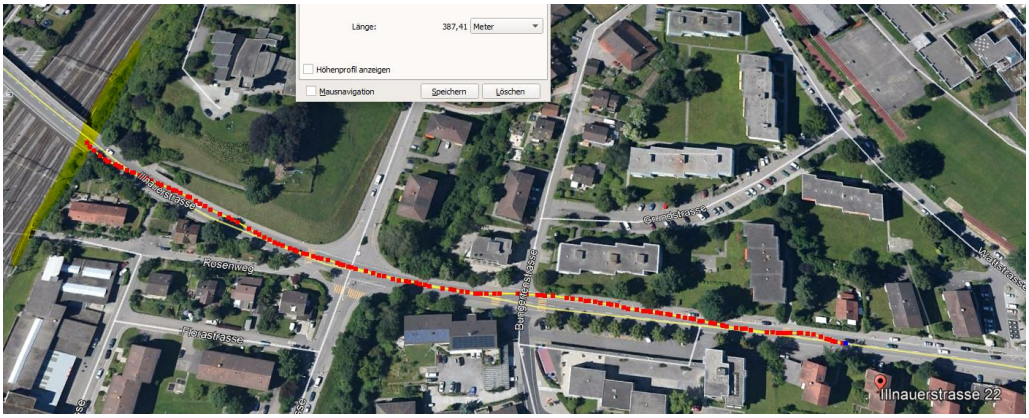
Länge:
387,41
Meter
Höhenprofil anzeigen
Mausnavigation
Speichern
Löschen
Illnauerstrasse 22

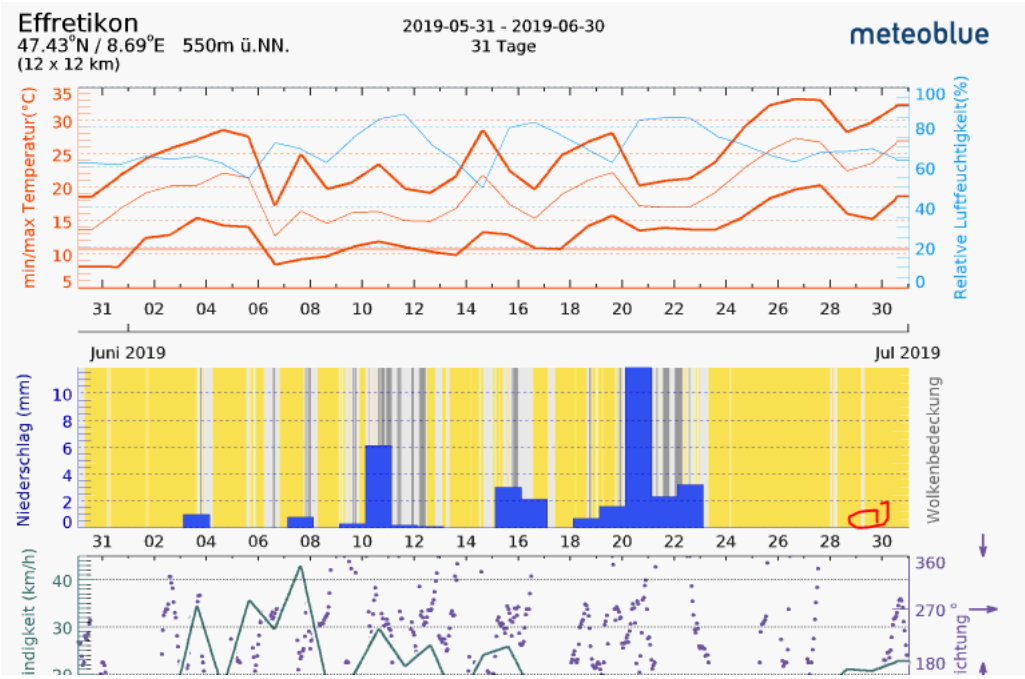
Effretikon
47.43°N / 8.69°E 550m ü.NN.
(12 x 12 km)
2019-05-31 - 2019-06-30
31 Tage
meteoblue
min/max Temperatur(°C)
Relative Luftfeuchtigkeit(%)
Juni 2019
Jul 2019
Niederschlag (mm)
Wolkenbedeckung