Netstal GL – Verkehrsunfall auf der Landstrasse

Am Montag, 01.07.2019, 10.15 Uhr, ereignete sich auf der Landstrasse in Netstal ein Verkehrsunfall mit Sachschadenfolge.

Der 92-jährige Lenker eines Personenwagens beabsichtigte von der Ausfahrt der Coop-Tankstelle auf die Landstrasse einzubiegen. Aus noch ungeklärten Gründen kam es dabei zur
Kollision mit dem Anhänger eines vorbeifahrenden Sattelschleppers. Beim Unfall wurde niemand verletzt.

An den Fahrzeugen entstand Sachschaden. Der Unfall führte im Bereich des angrenzenden Kreisels kurzzeitig zu Verkehrsbehinderungen mit Rückstau.

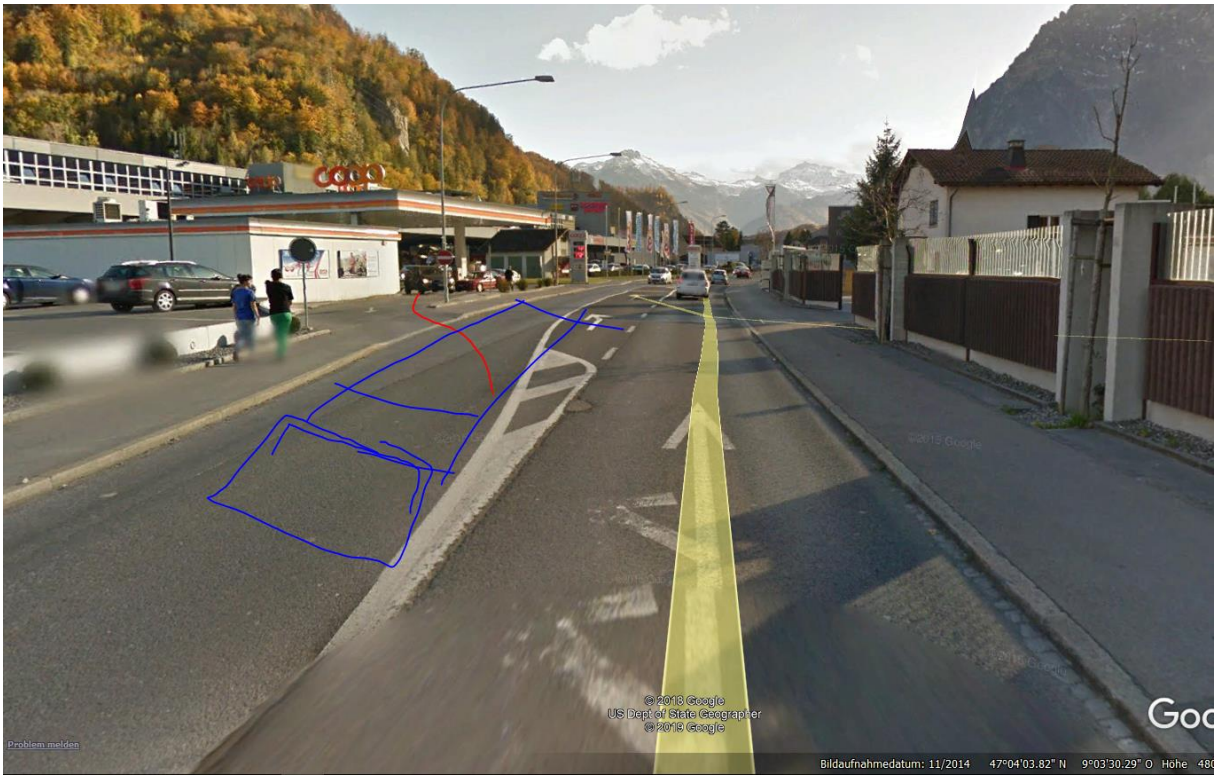

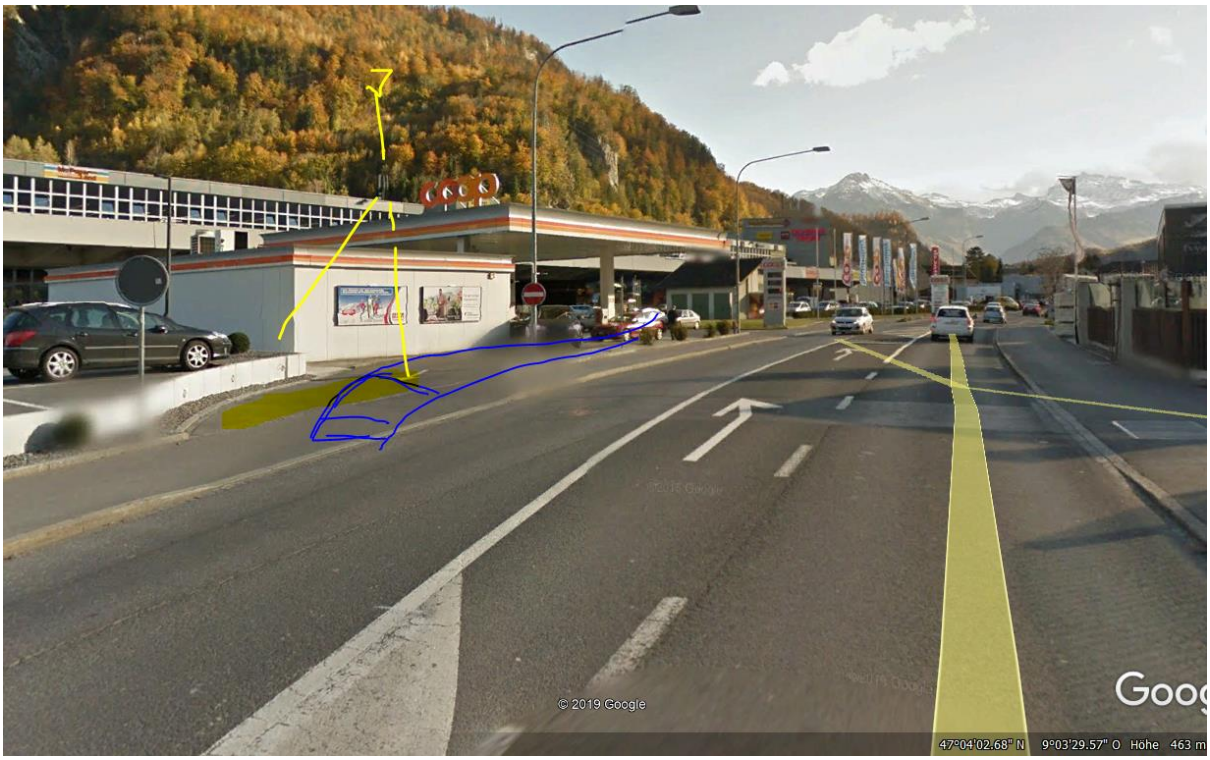

Die Strahlung des Senders auf dem Liftturm des Coop reflektiert an der Metallverkleidung und den Fenstern der langen Mansarde-

Der Sender ist zu weit südlich eingetragen, wie auf dem street-view Bild zu sehen ist.

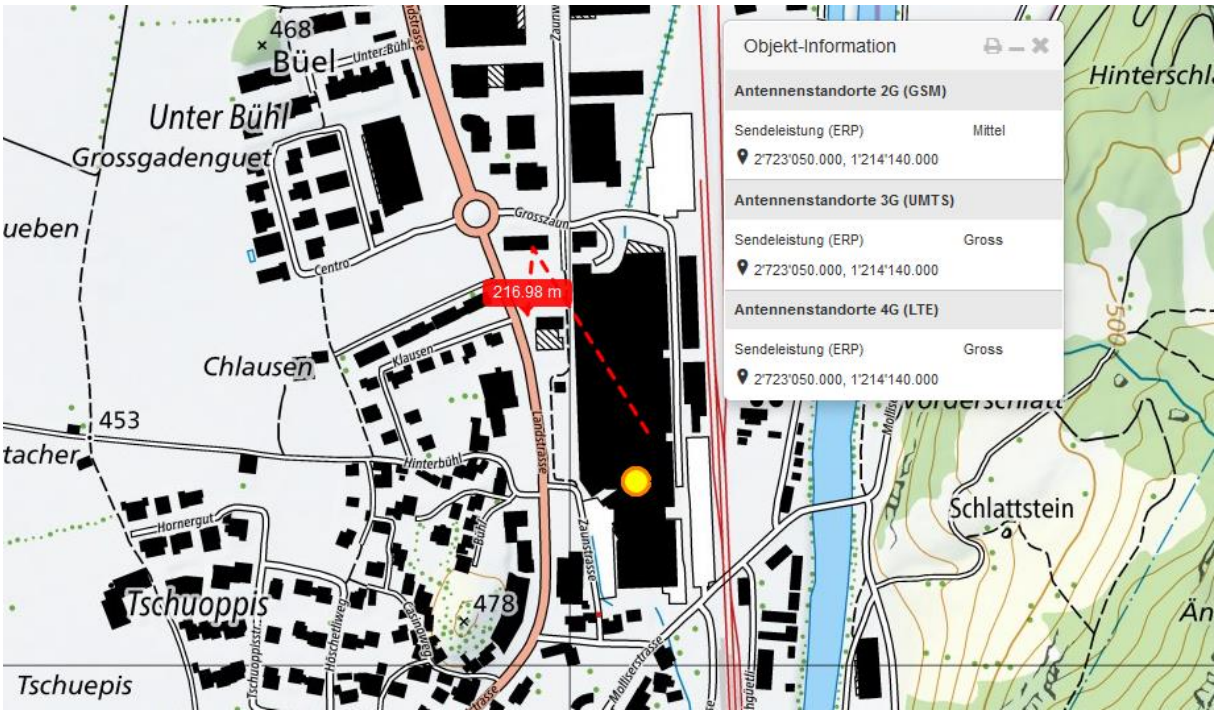
Objekt-Information
Antennenstandorte 2G (GSM)
Sendeleistung (ERP) Mittel
2'723'050.000, 1'214'140.000
Antennenstandorte 3G (UMTS)
Sendeleistung (ERP) Gross
2'723'050.000, 1'214'140.000
Antennenstandorte 4G (LTE)
Sendeleistung (ERP) Gross
2'723'050.000, 1'214'140.000
216.98 m
468
Büel
Unter Bühl
Grossgadenguet
Chlausen
453
Tschuoppis
478
Tschuepis
Schlattstein
Hinterschl
Grosszaun
Centro
Landstrasse
Zaunstrasse
Mollisserstrasse
Hinterbühl
Hornergut

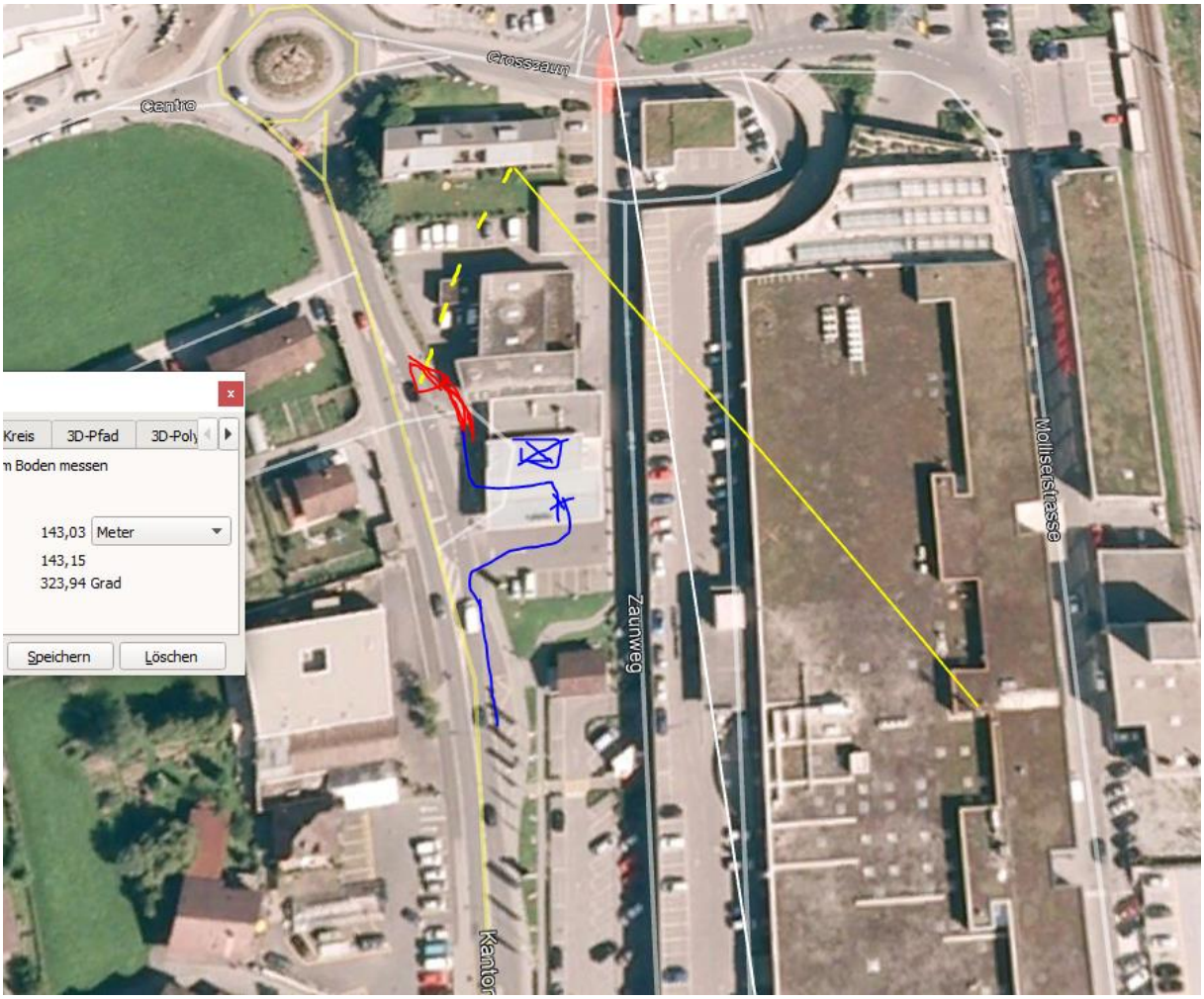
Kreis
3D-Pfad
3D-Poly
n Boden messen
143,03 Meter
143,15
323,94 Grad
Speichern
Löschen
Centro
Grosszaun
Zaunweg
Mollisstrasse

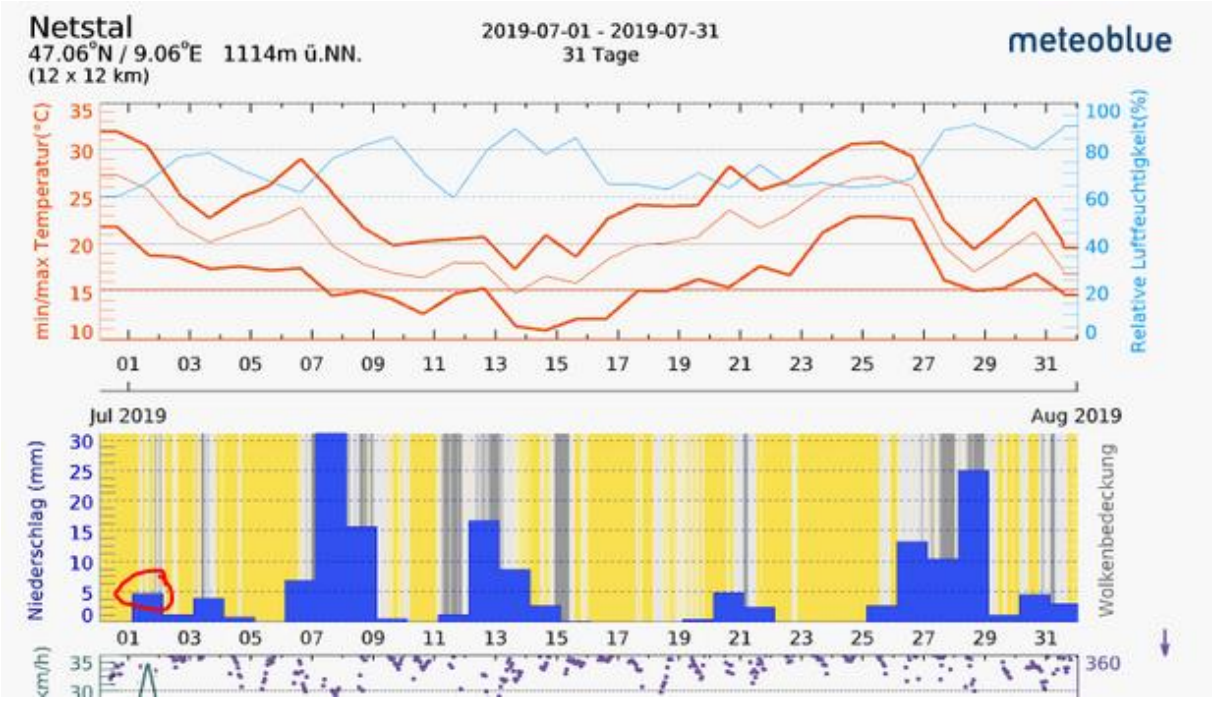

Wetter: möglicherweise nass.

Zum Verständnis der neurologisch/medizinischen Abläufe bei solchen Unfällen:

Niels Kuster et al. **NFP 57** http://www.snf.ch/SiteCollectionDocuments/nfp/nfp57/nfp57_synthese_d.pdf
Mobilfunk bewirkt Veränderungen der Hirnströme

«Der unklare Unfall in der Verkehrsmedizin» (AGU-Seminar 2015) Dr. Ulfert Grimm Fachbereich Verkehrsmedizin Institut für Rechtsmedizin St.Gallen http://agu.ch/1.0/pdf/agu-seminar15.pdf

«Wirkungen des Mobil- und Kommunikationsfunks» Eine Schriftenreihe der Kompetenzinitiative zum Schutz von Mensch, Umwelt und Demokratie e.V.

https://www.diagnose-funk.org/publikationen/dokumente-downloads/kompetenzinitiative-broschuerenreihe

Wirkungen von Elektrosmog auf Verkehrsunfälle: https://www.hansuelistettler.ch/elektrosmog/elektrosmog-im-verkehr/studie

Zum Thema Herzrhytmus hat Prof. Magda Havas, Trent University, publiziert https://magdahavas.com/pick-of-the-week-24-microwave-radiation-affects-the-heart/

Hochspannungsleitungen und Magnetfelder am Boden: http://people.ee.ethz.ch/~pascal/Hochspann/BBoden.gif

Hansueli Stettler.Bauökologie.Funkmesstechnik.Lindenstrasse 132.9016 St.Gallen.www.hansuelistettler.ch.info@hansuelistettler.ch