Schönenwerd: Zwei Verletzte nach Selbstunfall

Beim Bahnhof Schönenwerd verlor am Donnerstagvormittag eine Seniorin die Kontrolle über ihr Auto und kollidierte mit zwei Bäumen und einem Geländer. Die beiden Insassenverletzten sich leicht.

Am Donnerstagvormittag, 4. Juli 2019, gegen 10Uhr, fuhr eine Autolenkerin von einem Parkplatz bei der Post in Richtung Bahnhof. Dabei verwechselte die 78-Jährige offenbar das Gas- und Bremspedal. In der Folge beschleunigte das Auto und die Lenkerin verlor die Kontrolle über ihr Fahrzeug. Kurz darauf kollidierte sie mit zwei Bäumen und dem Geländer der Bahnhofunterführung. Passanten bargen die beiden Insassenaus dem Fahrzeug. Nach derzeitigen Erkenntnissen zogen sich die Lenkerin und ihr Beifahrer leichte Verletzungen zu. Der Kleinwagen wurde stark beschädigt und abgeschleppt. Für die Fahrzeugbergung stand auch die Feuerwehr Schönenwerd im Einsatz.

https://www.so.ch/verwaltung/departement-des-innern/polizei/medienmitteilungen/medienmitteilungen/news/schoenenwerd-zwei-verletzte-nach-selbstunfall/?tx_news_pi1%5Bcontroller%5D=News&tx_news_pi1%5Baction%5D=detail&cHash=86c3a4f5caec814180869108baefaff4

© 2018 Google
US Dept of State Geographer
© 2009 GeoBasis-DE/BKG
Google Earth

© 2018 Google
© 2019 Google
© 2009 GeoBasis-DE/BKG
Google Eart

© 2018 Google
© 2018 Google
© 2009 GeoBasis-DE/BKG
Google Earth

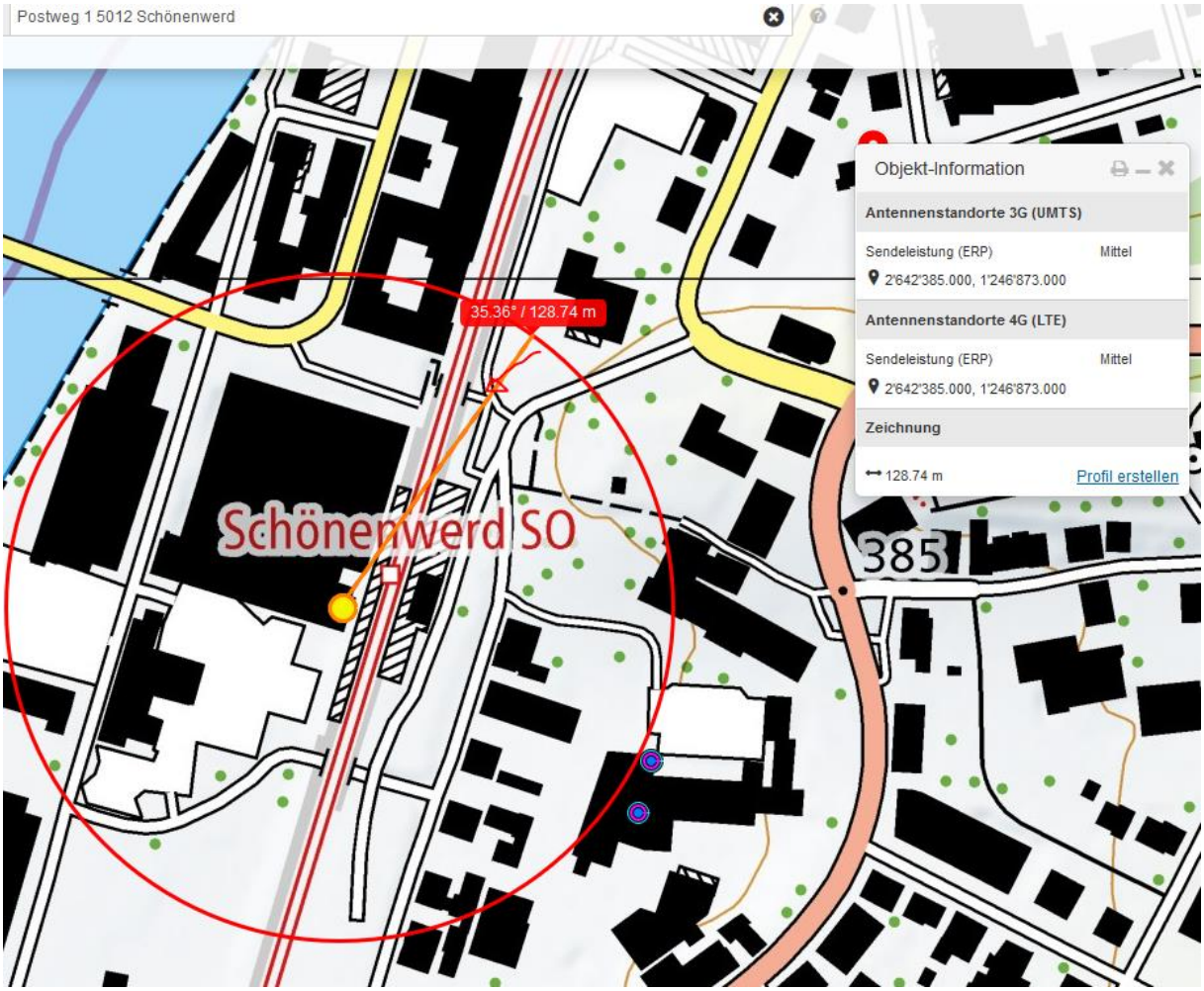
Postweg 1 5012 Schönenwerd
35.36° / 128.74 m
Schönenwerd SO
385
Objekt-Information
Antennenstandorte 3G (UMTS)
Sendeleistung (ERP)
Mittel
2'642'385.000, 1'246'873.000
Antennenstandorte 4G (LTE)
Sendeleistung (ERP)
Mittel
2'642'385.000, 1'246'873.000
Zeichnung
128.74 m
Profil erstellen

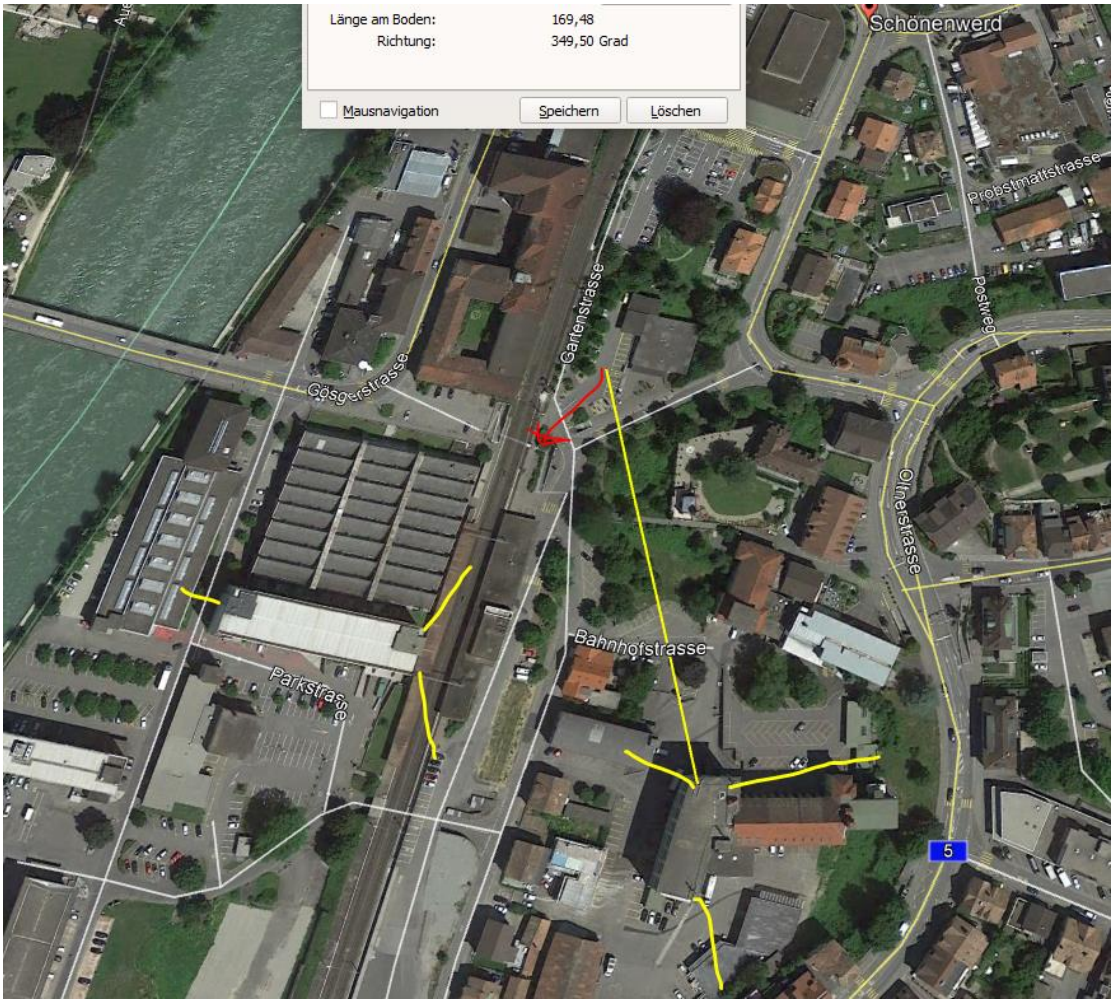

Bahnhofstrasse 21, Fabrik mit neu vermutlich Doppel-Standort, an jeder Gebäudeecke eine SR.

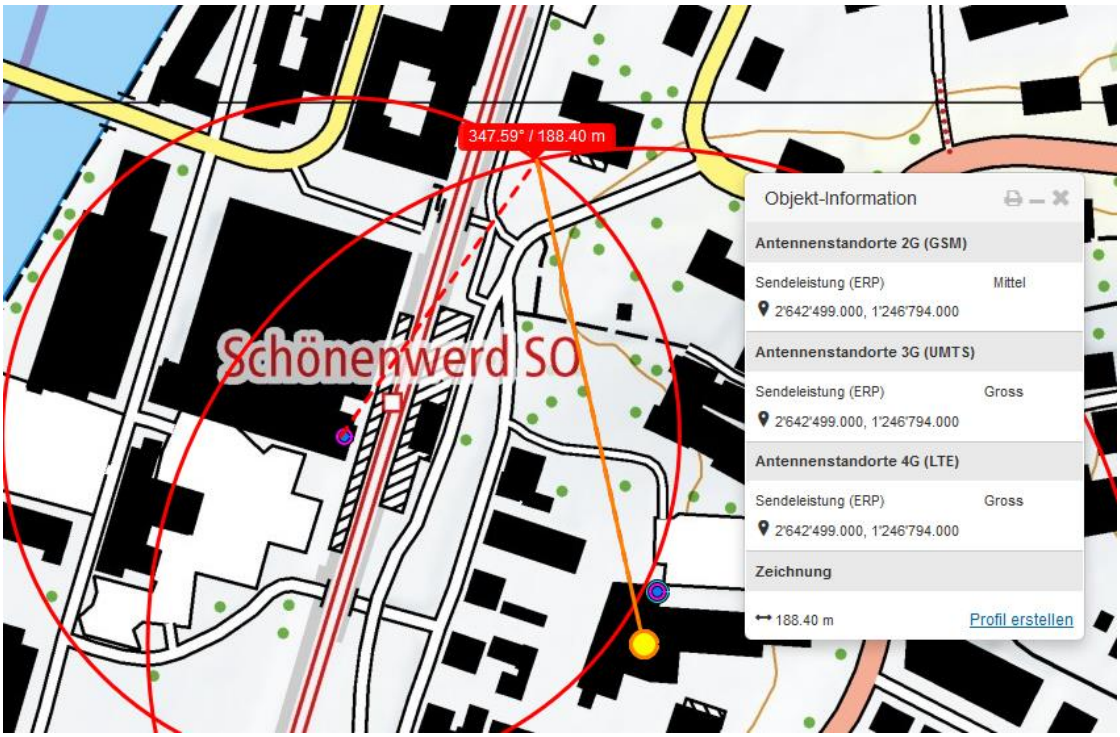

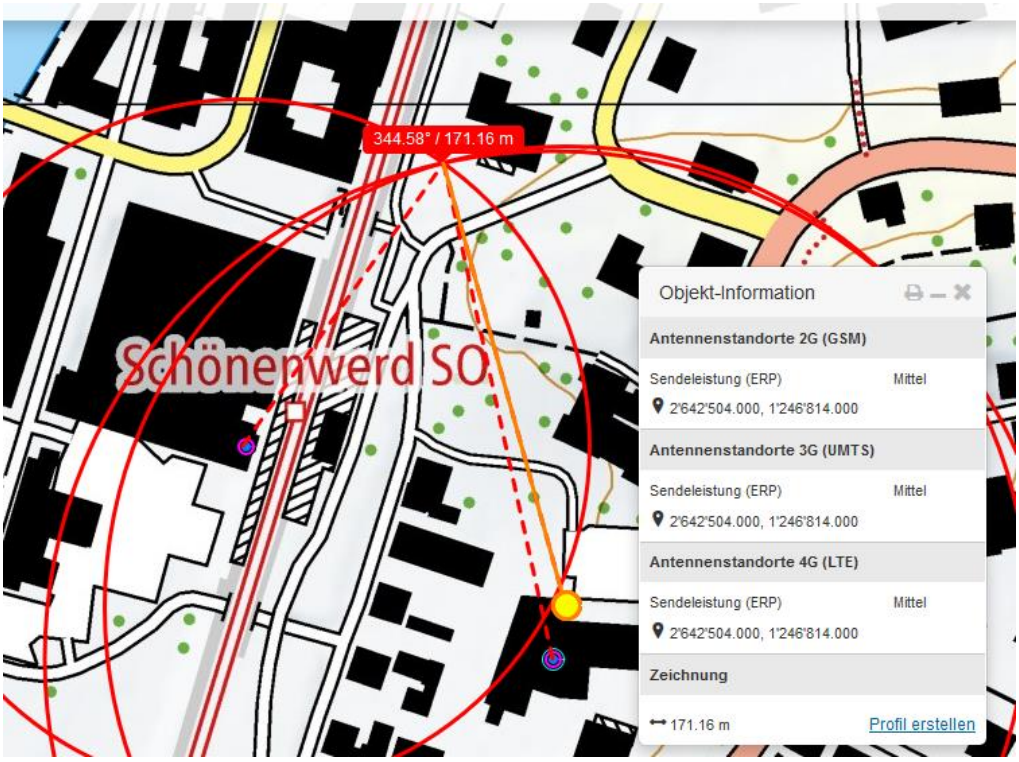

Zum Verständnis der neurologisch/medizinischen Abläufe bei solchen Unfällen:

Niels Kuster et al. **NFP 57** http://www.snf.ch/SiteCollectionDocuments/nfp/nfp57/nfp57_synthese_d.pdf
Mobilfunk bewirkt Veränderungen der Hirnströme

«Der unklare Unfall in der Verkehrsmedizin» (AGU-Seminar 2015) Dr. Ulfert Grimm Fachbereich Verkehrsmedizin Institut für Rechtsmedizin St.Gallen http://agu.ch/1.0/pdf/agu-seminar15.pdf

«Wirkungen des Mobil- und Kommunikationsfunks» Eine Schriftenreihe der Kompetenzinitiative zum Schutz von Mensch, Umwelt und Demokratie e.V.

https://www.diagnose-funk.org/publikationen/dokumente-downloads/kompetenzinitiative-broschuerenreihe

Wirkungen von Elektrosmog auf Verkehrsunfälle: https://www.hansuelistettler.ch/elektrosmog/elektrosmog-im-verkehr/studie

Zum Thema Herzrhytmus hat Prof. Magda Havas, Trent University, publiziert https://magdahavas.com/pick-of-the-week-24-microwave-radiation-affects-the-heart/