Turtmann: Verkehrsunfall – eine Person verstorben

Am 26. Januar 2020 um 08:15, ereignete sich auf der Hauptstrasse zwischen Gampel und Turtmann ein Verkehrsunfall. Ein Mann verlor dabei sein Leben.

Ein Automobilist fuhr mit seinem Personenwagen auf der Hauptstrasse zwischen Gampel und Turtmann. Aus noch unbekannten Gründen geriet der Lenker mit seinem Personenwagen kurz vor Turtmann auf die rechte Fahrbahnseite und prallte an einen Baum. Eine Drittperson alarmierte die Einsatzkräfte. Sie konnten jedoch nur noch den Tod des Fahrzeuglenkers feststellen.

Beim Opfer handelt es sich um einen 50-jährigen Mann mit Wohnsitz in der Region.

Die Staatsanwaltschaft hat eine Untersuchung eingeleitet.

https://www.polizeiwallis.ch/medienmitteilungen/turtmann-verkehrsunfall-eine-person-verstorben/

Zone mit nassen Stellen / überfrierender Nebel am frühen Morgen

11/29/2013
2006
2017
Kantonsstrasse
9

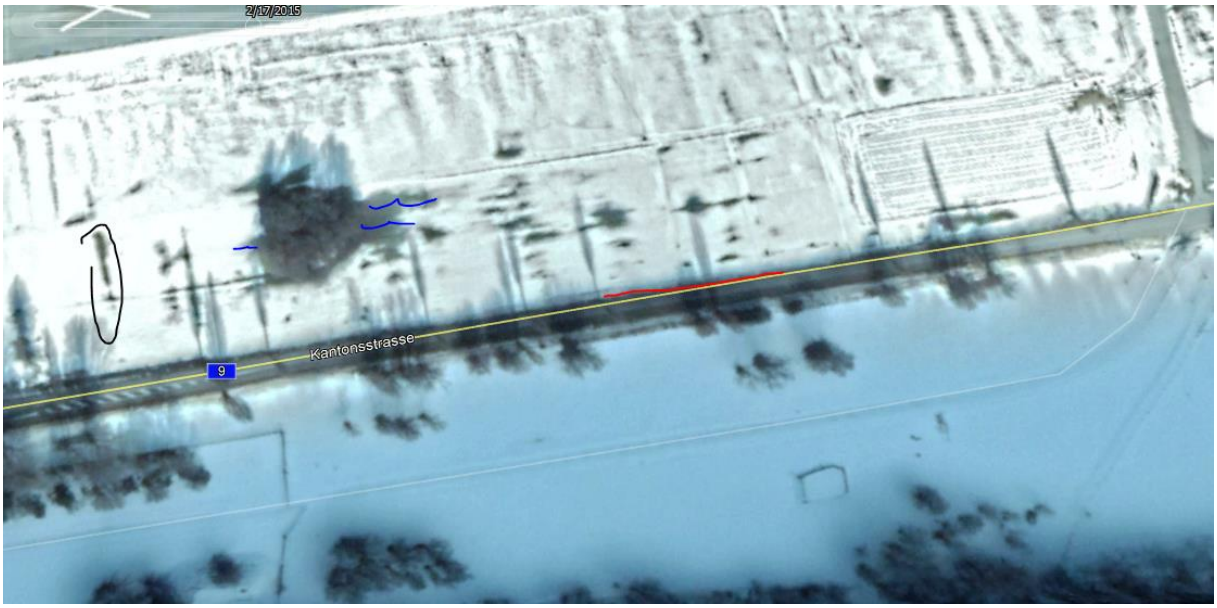
2/17/2015
Kantonsstrasse
9

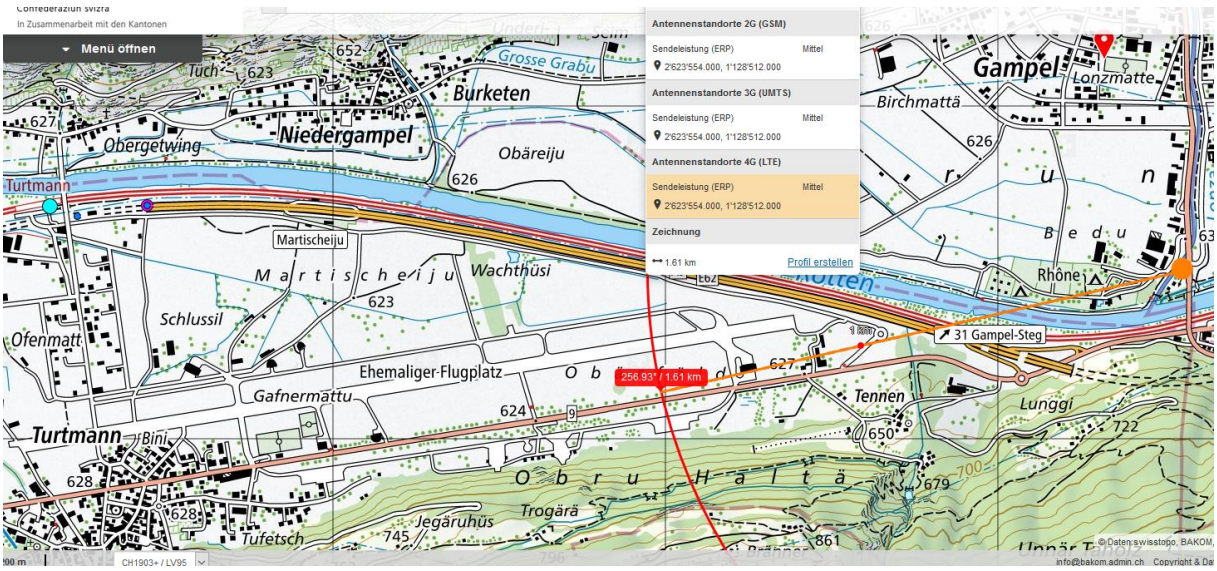
In Zusammenarbeit mit den Kantonen
Menü öffnen
Antennenstandorte 2G (GSM)
Sendeleistung (ERP) Mittel
2'623'554.000, 1'128'512.000
Antennenstandorte 3G (UMTS)
Sendeleistung (ERP) Mittel
2'623'554.000, 1'128'512.000
Antennenstandorte 4G (LTE)
Sendeleistung (ERP) Mittel
2'623'554.000, 1'128'512.000
Zeichnung
1.61 km
Profil erstellen
256.93° / 1.61 km
31 Gampel-Steg
Grosse Grabu
Burketen
Niedergampel
Obergetwing
Obäreiju
Turtmann
Martischeiju
Wachthüsi
Schlussil
Ofenmatt
Ehemaliger Flugplatz
Gafnermattu
Turtmann
Bini
Tufetsch
Jegäruhüs
Trogärä
Tennen
Lunggi
Gampel
Lonzmatte
Birchmattä
Rhône
Bedu
Kotten
Obru Haltä
CH1903+ / LV95
© Daten:swisstopo, BAKOM,
info@bakom.admin.ch Copyright & Da

Funkeinfluss ist relativ schwach, aber vermutlich Mehrfach-Standort, da grosse Distanzen bis zu anderen Standorten und Campingareal nah.

Das Fahrzeug hat senkrechte Heckscheiben. Der Sender Frontal ist ebenso vermutlich mehrfach genutzt

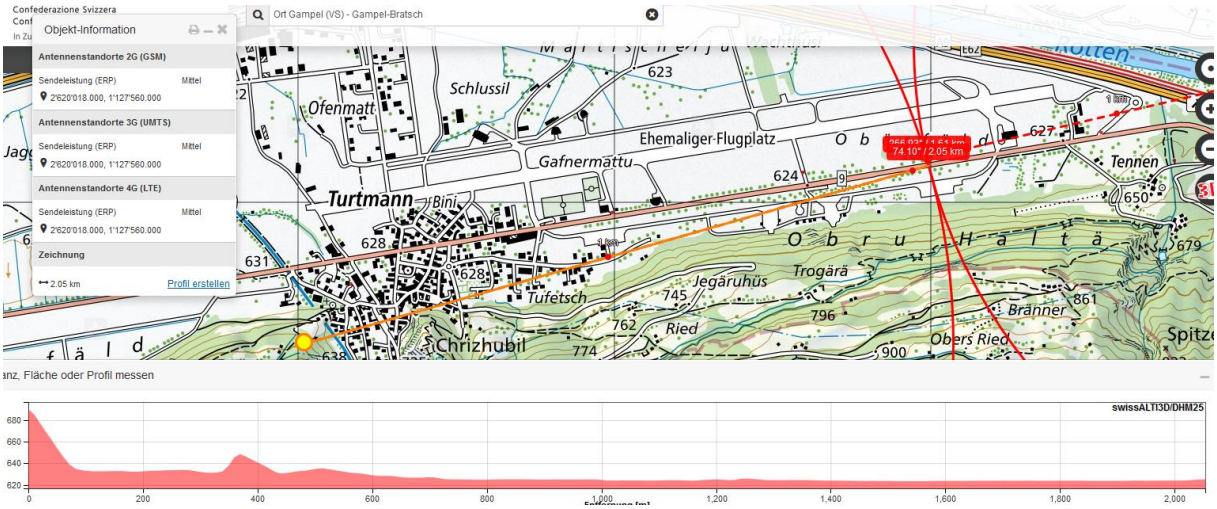

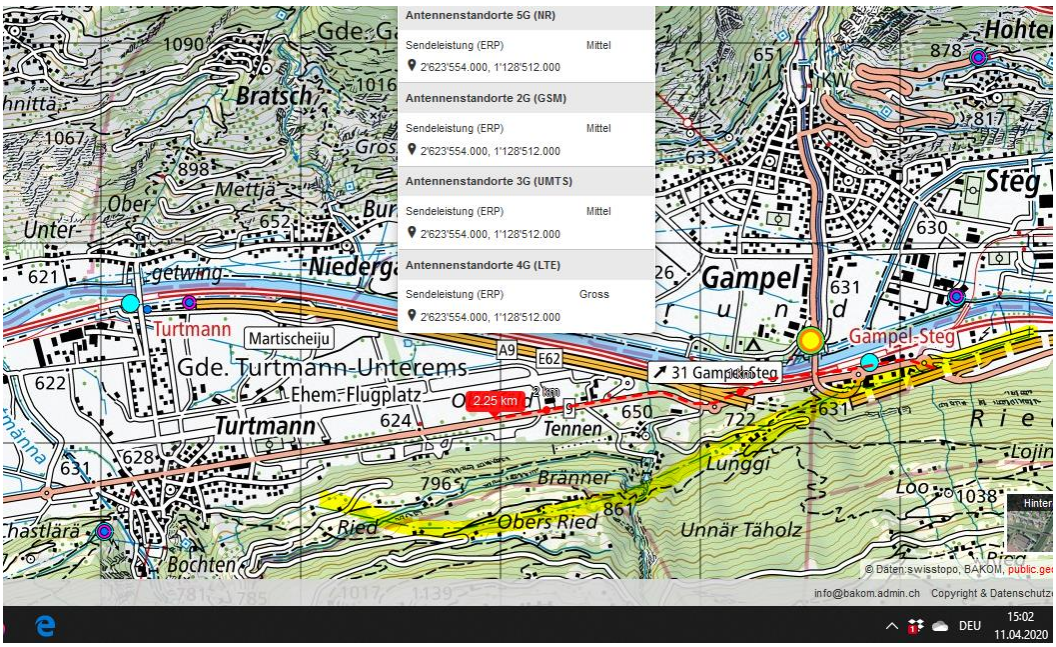

BeiFertigstellung des Dokuments am 11.4.20: 5G aufgeschaltet. Das kann bis zu 2 Wochen dauern, bis die Veränderungen online sind. Hochspannungs-Querung liegt 2300m zurück, bei Gampel

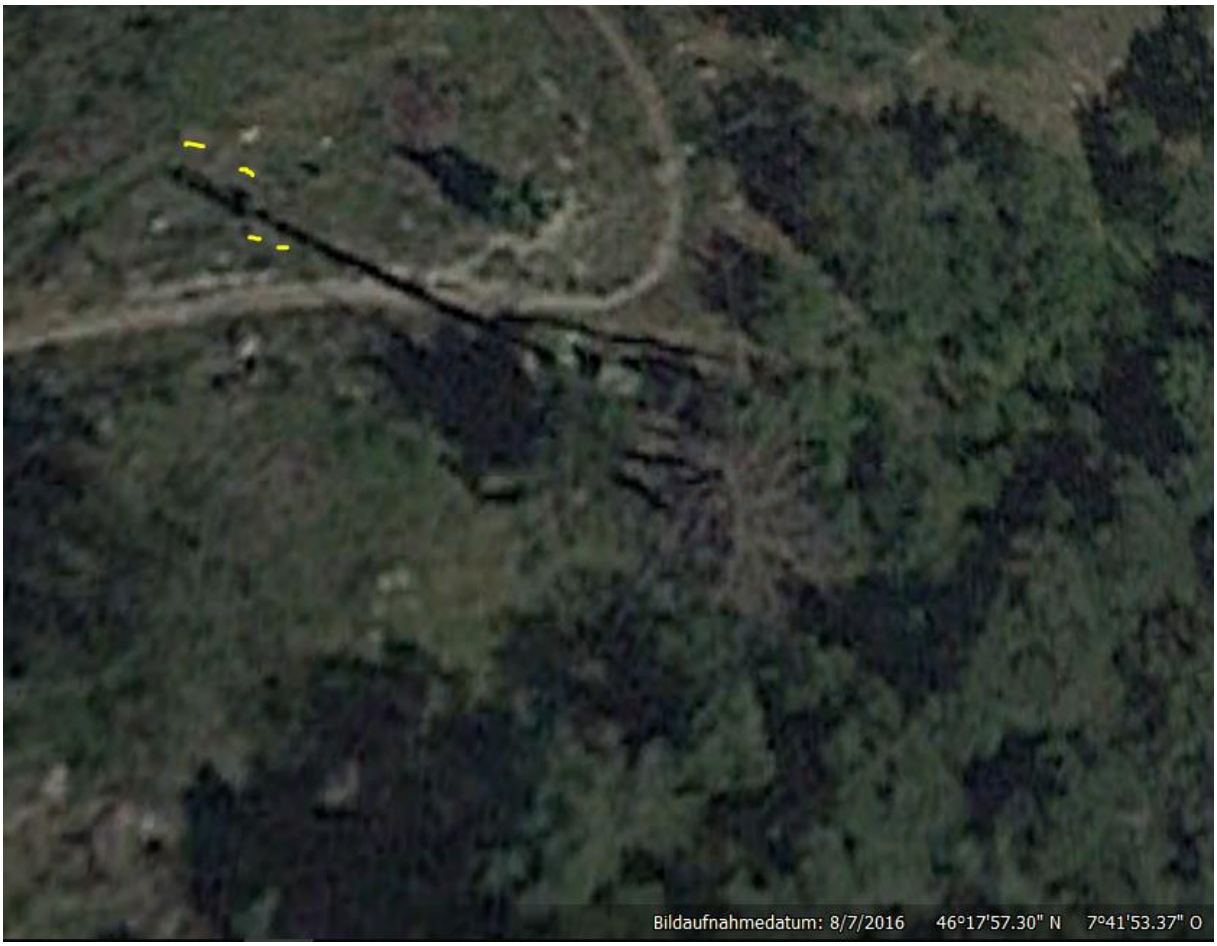

Sender über Turtmann mit je 2 Ausbuchtungen des Schattens..

Zum Verständnis der neurologisch/medizinischen Abläufe bei solchen Unfällen:

Niels Kuster et al. **NFP 57** http://www.snf.ch/SiteCollectionDocuments/nfp/nfp57/nfp57_synthese_d.pdf Mobilfunk bewirkt Veränderungen der Hirnströme

«Der unklare Unfall in der Verkehrsmedizin» (AGU-Seminar 2015) Dr. Ulfert Grimm Fachbereich Verkehrsmedizin Institut für Rechtsmedizin St.Gallen http://agu.ch/1.0/pdf/agu-seminar15.pdf

«Wirkungen des Mobil- und Kommunikationsfunks» Eine Schriftenreihe der Kompetenzinitiative zum Schutz von Mensch, Umwelt und Demokratie e.V.

https://www.diagnose-funk.org/publikationen/dokumente-downloads/kompetenzinitiative-broschuerenreihe

Wirkungen von Elektrosmog auf Verkehrsunfälle: https://www.hansuelistettler.ch/elektrosmog/elektrosmog-im-verkehr/studie

Zum Thema Herzrhytmus hat Prof. Magda Havas, Trent University, publiziert https://magdahavas.com/pick-of-the-week-24-microwave-radiation-affects-the-heart/

Felder von Hochspannung unter verschiedenen Lastflüssen: http://people.ee.ethz.ch/~pascal/Hochspann/BBoden.gif