Kleindöttingen: Motorradfahrer verletzt ins Spital geflogen

Eine Gruppe deutscher Harley-Fahrer befand sich am Sonntagmorgen, 16. Juni 2019, auf einem Ausflug und fuhr dabei auf der Hauptstrasse von Böttstein in Richtung Kleindöttingen. Dabei wollten die Vorausfahrenden um 11 Uhr nach links in die Chnebelsteigstrasse einbiegen, um zum dortigen Restaurant zu gelangen. Dies realisierte ein nachfolgender Fahrer zu spät und prallte heftig in die Seite des abbiegenden Vordermannes. Als Folge davon stürzten beide, wobei die Maschine des Unfallverursachers führerlos noch ein ganzes Stück weiterrollte und schliesslich in einem angrenzenden Getreidefeld zum Stillstand kam.

Der 64-jährige Fahrer des abbiegenden Motorrades war beim Eintreffen der ersten Polizeipatrouille nicht ansprechbar. Ein Rettungshelikopter flog ihn nach der Erstversorgung durch eine Ambulanz ins Spital. Dort zeigte sich, dass er Beinfrakturen erlitten hatte. Der 61-jährige Unfallverursacher kam mit Prellungen davon.

https://www.ag.ch/de/aktuelles/medienportal/medienmitteilung_kapo/medienmitteilungen_kapo/medienmitteilungen_kapo_details_124289.jsp

Die Situation entwickelte sich sozusagen direkt unter dem Mast, im elektromagnetischen Feld der Hochspannungsleitung.

Bereits vorher wurden 3 Querungen verzeichnet.

Blau die Abbiegenden. Rot der hintere Fahrer, der durch Verzögerung des vorderen Fahrers und Abbiegen nach rechts rechts vom Motorrad geworfen wurde. Sein Vorderrad wurde nach links gedrückt, Schleifspuren rechte Flanke.

Das Magnetfeld ist hier bereits aktiv.

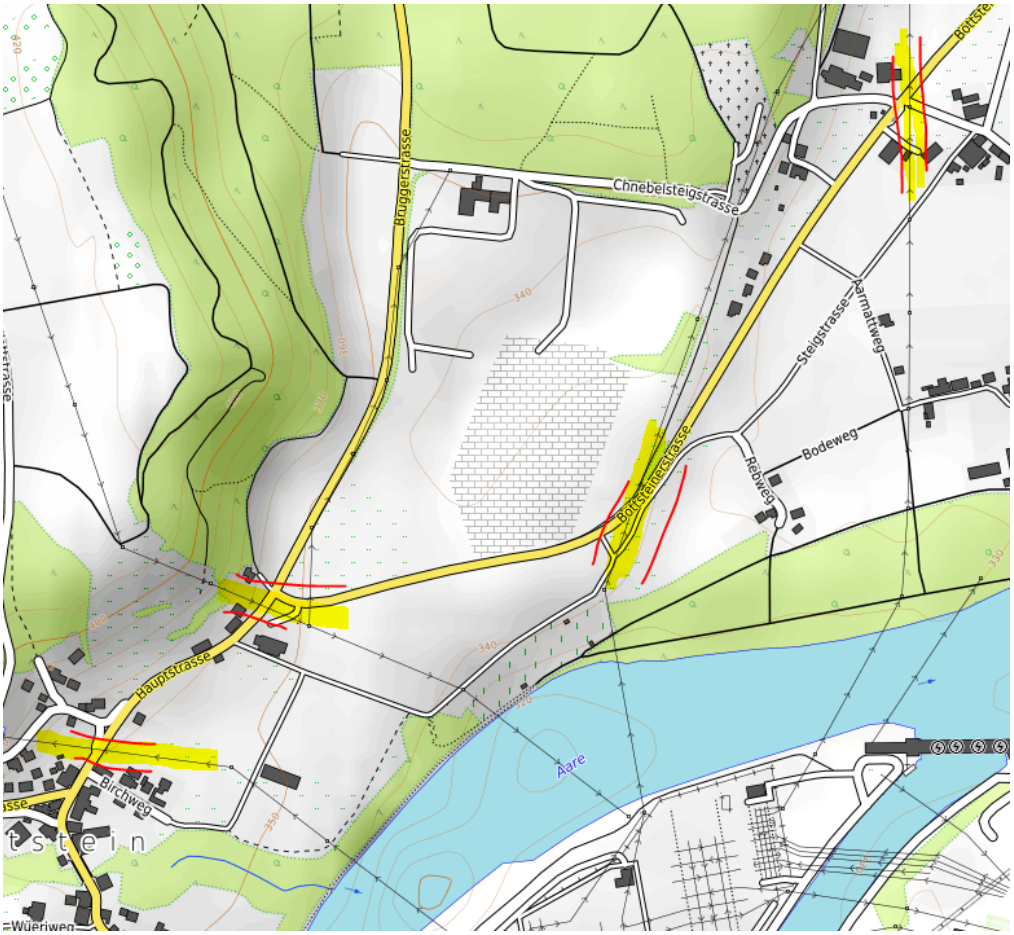

Die Funkbelastung durch den Sender frontal ist gegeben, die Linie führt entlang der höheren Gebäude und überstrahlt die niedrigen bis zur Unfallstelle

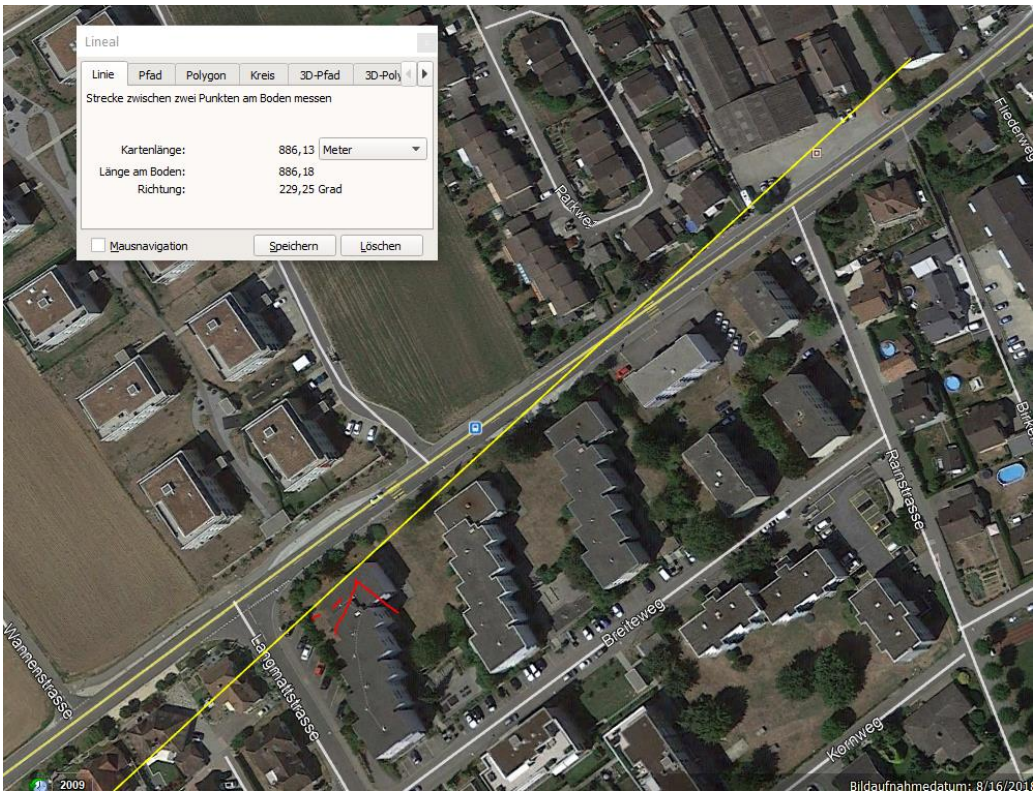

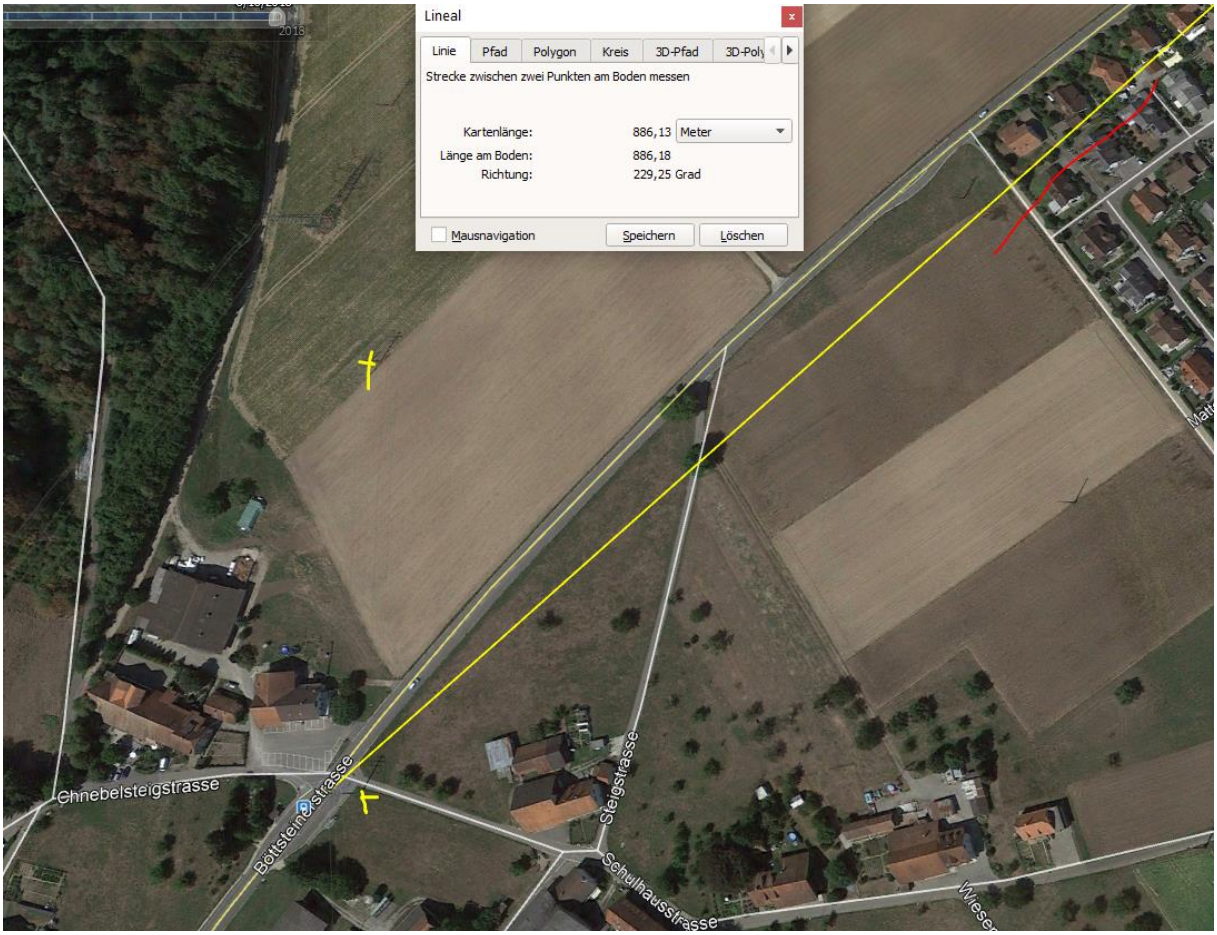

5G ist nicht gesichert, der Status wurde nicht abgebildet im Unfallzeitraum

Wetter war trocken zum Unfallzeitpunkt gemäss Bild.

Zum Verständnis der neurologisch/medizinischen Abläufe bei solchen Unfällen:

Niels Kuster et al. NFP 57
http://www.snf.ch/SiteCollectionDocuments/nfp/nfp57/nfp57_synthese_d.pdf

«Der unklare Unfall in der Verkehrsmedizin» (AGU-Seminar 2015)

Dr. Ulfert Grimm Fachbereich Verkehrsmedizin Institut für Rechtsmedizin St.Gallen

http://agu.ch/1.0/pdf/agu-seminar15.pdf

«Wirkungen des Mobil- und Kommunikationsfunks»

Eine Schriftenreihe der Kompetenzinitiative zum Schutz von Mensch, Umwelt und Demokratie e.V.

https://www.diagnose-funk.org/publikationen/dokumente-downloads/kompetenzinitiative-broschuerenreihe

Felder von Hochspannung unter verschiedenen Lastflüssen: http://people.ee.ethz.ch/~pascal/Hochspann/BBoden.gif

Wirkungen von Elektrosmog auf Verkehrsunfälle: https://www.hansuelistettler.ch/elektrosmog/elektrosmog-im-verkehr/studie

Zum Thema Herzrhythmus hat Prof. Magda Havas, Trent University, publiziert https://magdahavas.com/pick-of-the-week-24-microwave-radiation-affects-the-heart/