St.Margrethen: Schwer verletzt nach Selbstunfall mit Motorrad

Am Samstag (09.05.2020), kurz vor 19:30 Uhr, ist ein 42-Jähriger mit seinem Motorrad an der Schutzmühlestrasse in einen Bach gestürzt und dabei schwer verletzt worden.

Der 42-Jährige fuhr mit seinem Motorrad in der ersten Rechtskurve der Quartierstrasse geradeaus und stürzte mit seinem Motorrad ins Bachbett. Der 42-Jährige fuhr ohne Helm und trug Badelatschen. Beim Verunfallten wurden eine Blut- und Urinprobe verfügt. Das Motorrad wurde im Umfang von rund 6'000 Franken beschädigt und vorläufig sichergestellt. Für die Bergung des Verunfallten wurde die Feuerwehr St.Margrethen aufgeboten. Die Erstversorgung und der Transport des Verunfallten erfolgte durch den Rettungsdienst.

https://www.sg.ch/news/sgch_kantonspolizei/2020/05/st-margrethen--schwer-verletzt-nach-selbstunfall-mit-motorrad.html

28 28 Schutzmühlestrasse
Street View been
1 m
© 2020 Google
Google Eart

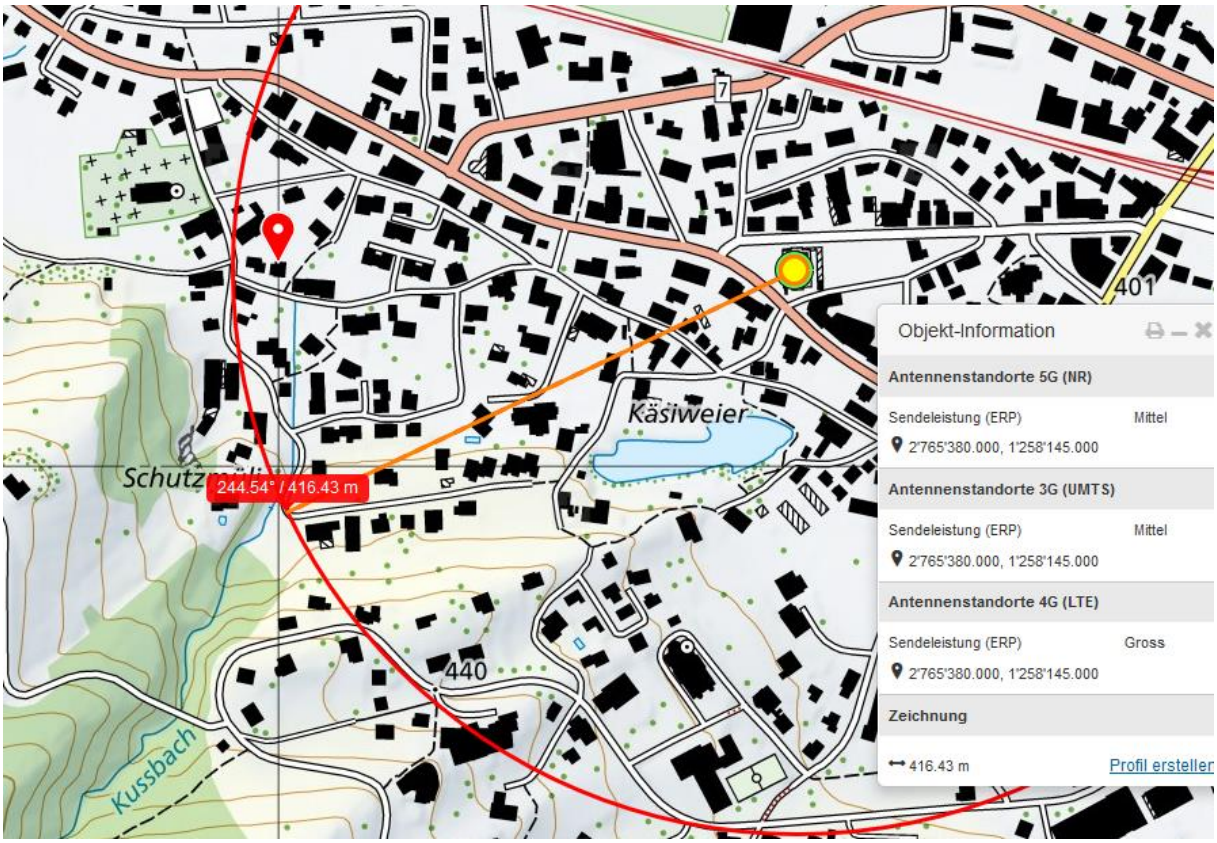
7
401
Käsiweier
Schutzmühle
244.54° / 416.43 m
440
Kussbach
Objekt-Information
Antennenstandorte 5G (NR)
Sendeleistung (ERP) Mittel
2'765'380.000, 1'258'145.000
Antennenstandorte 3G (UMTS)
Sendeleistung (ERP) Mittel
2'765'380.000, 1'258'145.000
Antennenstandorte 4G (LTE)
Sendeleistung (ERP) Gross
2'765'380.000, 1'258'145.000
Zeichnung
416.43 m
Profil erstellen

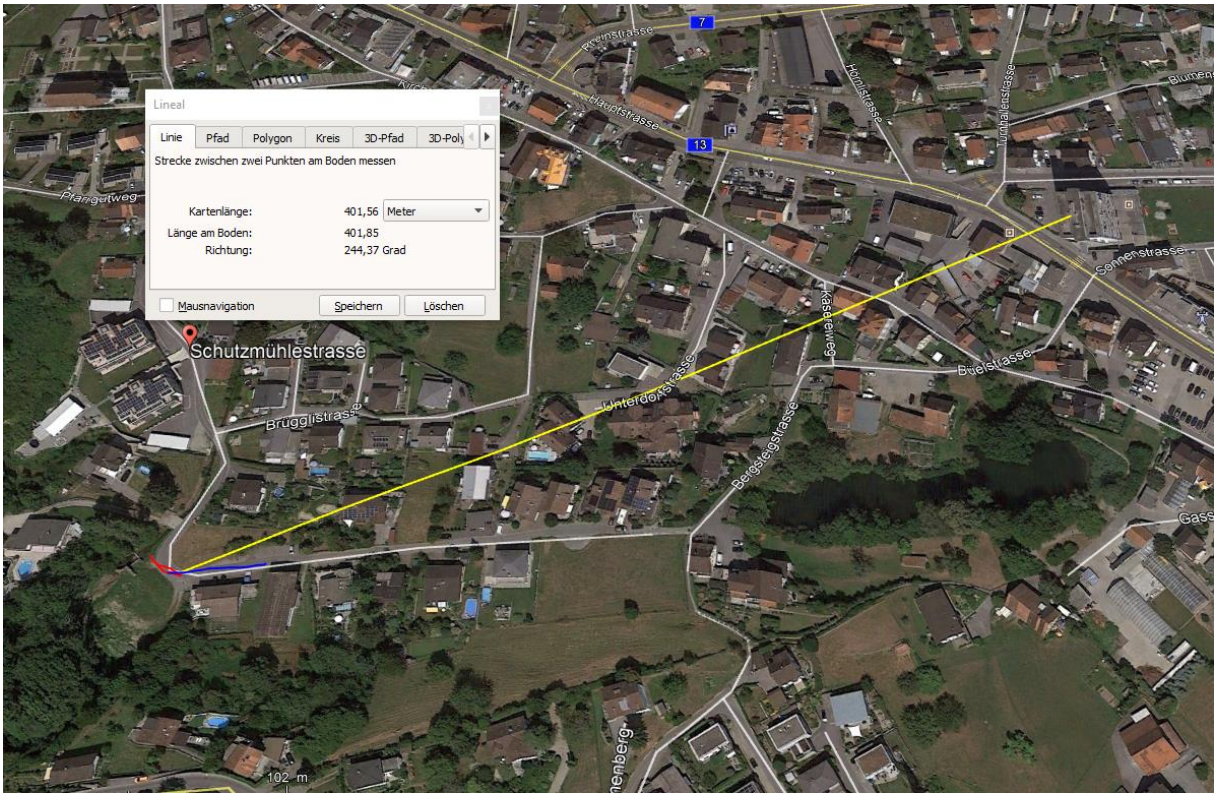

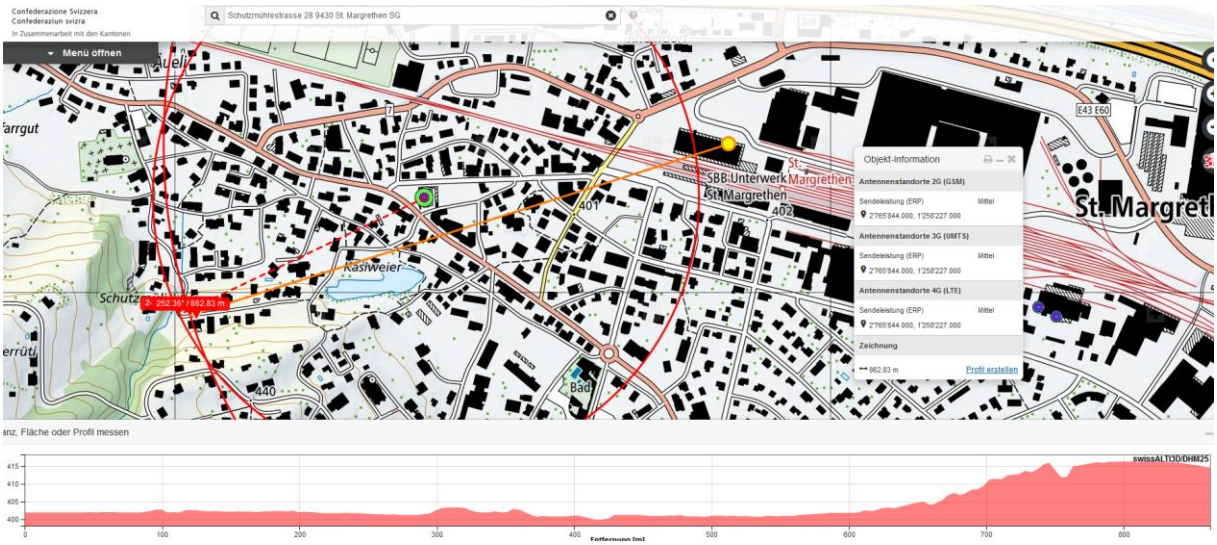

Ein doppelstandort

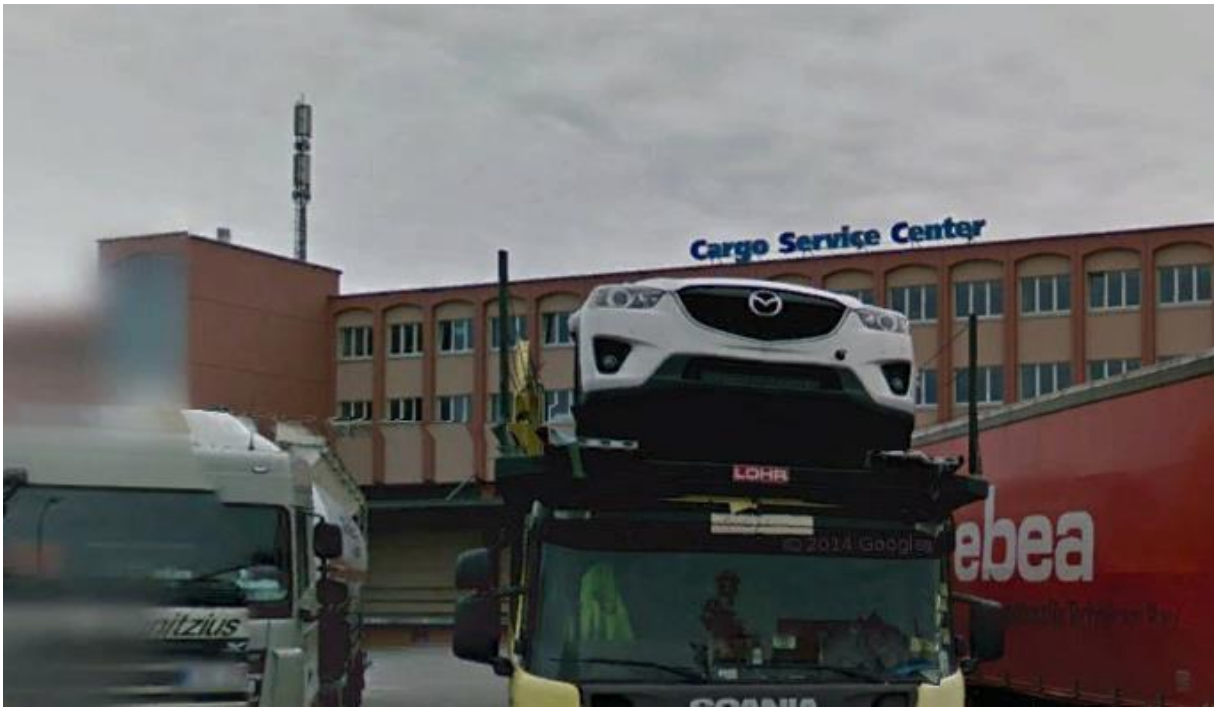

Wetter trocken. Warm.

Zum Verständnis der neurologisch/medizinischen Abläufe bei solchen Unfällen:

Niels Kuster et al. **NFP 57** http://www.snf.ch/SiteCollectionDocuments/nfp/nfp57/nfp57_synthese_d.pdf
Mobilfunk bewirkt Veränderungen der Hirnströme

«Der unklare Unfall in der Verkehrsmedizin» (AGU-Seminar 2015) Dr. Ulfert Grimm Fachbereich Verkehrsmedizin Institut für Rechtsmedizin St.Gallen http://agu.ch/1.0/pdf/agu-seminar15.pdf

«Wirkungen des Mobil- und Kommunikationsfunks» Eine Schriftenreihe der Kompetenzinitiative zum Schutz von Mensch, Umwelt und Demokratie e.V.

https://www.diagnose-funk.org/publikationen/dokumente-downloads/kompetenzinitiative-broschuerenreihe

Wirkungen von Elektrosmog auf Verkehrsunfälle: https://www.hansuelistettler.ch/elektrosmog/elektrosmog-im-verkehr/studie

Zum Thema Herzrhytmus hat Prof. Magda Havas, Trent University, publiziert https://magdahavas.com/pick-of-the-week-24-microwave-radiation-affects-the-heart/

Hochspannungsleitungen und Magnetfelder am Boden: http://people.ee.ethz.ch/~pascal/Hochspann/BBoden.gif

Hansueli Stettler.Bauökologie.Funkmesstechnik.Lindenstrasse 132.9016 St.Gallen.www.hansuelistettler.ch.info@hansuelistettler.ch