Bütschwil: Kollision zwischen Auto und Motorrad

Am Dienstag (18.06.2019), um 8 Uhr, ist es auf der Landstrasse zu einem Unfall zwischen dem Auto eines 50-jährigen Mannes und dem Motorrad eines 56-Jährigen gekommen. Der Motorradfahrer wurde leicht verletzt.

Ein 56-jähriger Mann fuhr mit seinem Motorrad auf der Landstrasse in Richtung Dietfurt. Höhe Soorstrasse setzte er zum Überholen eines Autos an. Noch während dem Überholmanöver lenkte der 50-jährige Fahrer sein Auto links in die Soorstrasse ein. Es kam zur Kollision. Dabei stürzte der 56-Jährige mit seinem Motorrad zu Boden. Er musste mit leichten Verletzungen von der Rettung ins Spital gebracht werden. An den beiden Fahrzeugen entstand ein Sachschaden von mehreren tausend Franken.

https://www.sg.ch/news/sgch_kantonspolizei/2019/06/buetschwil--kollision-zwischen-auto-und-motorrad.html

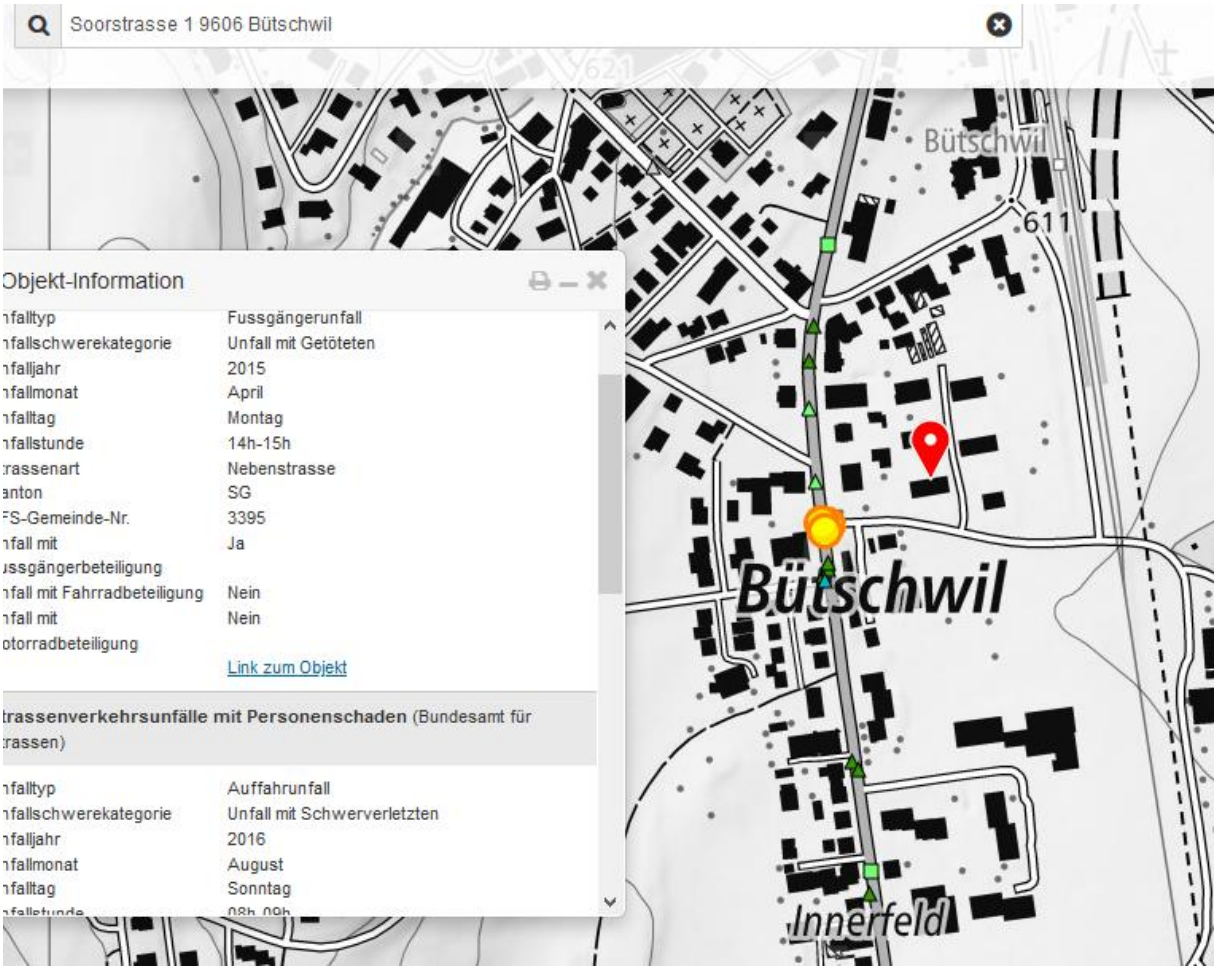

Unfallschwerpunkt,2 weitere Unfälle und dieser.

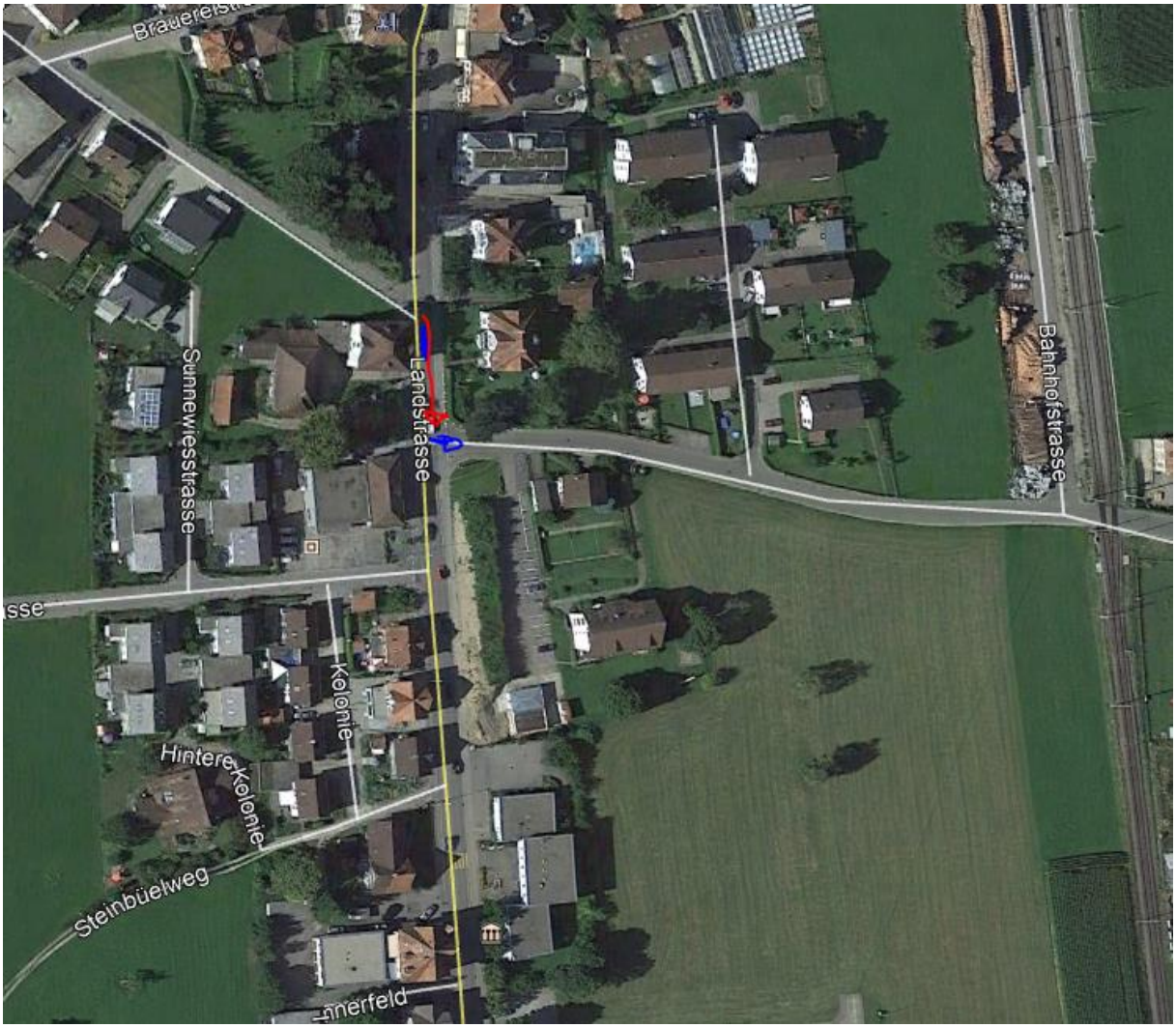
Brauereistr
Sunnewiesstrasse
Landstrasse
Bahnhofstrasse
Kolonie
Hintere Kolonie
Steinbüelweg
Innerfeld

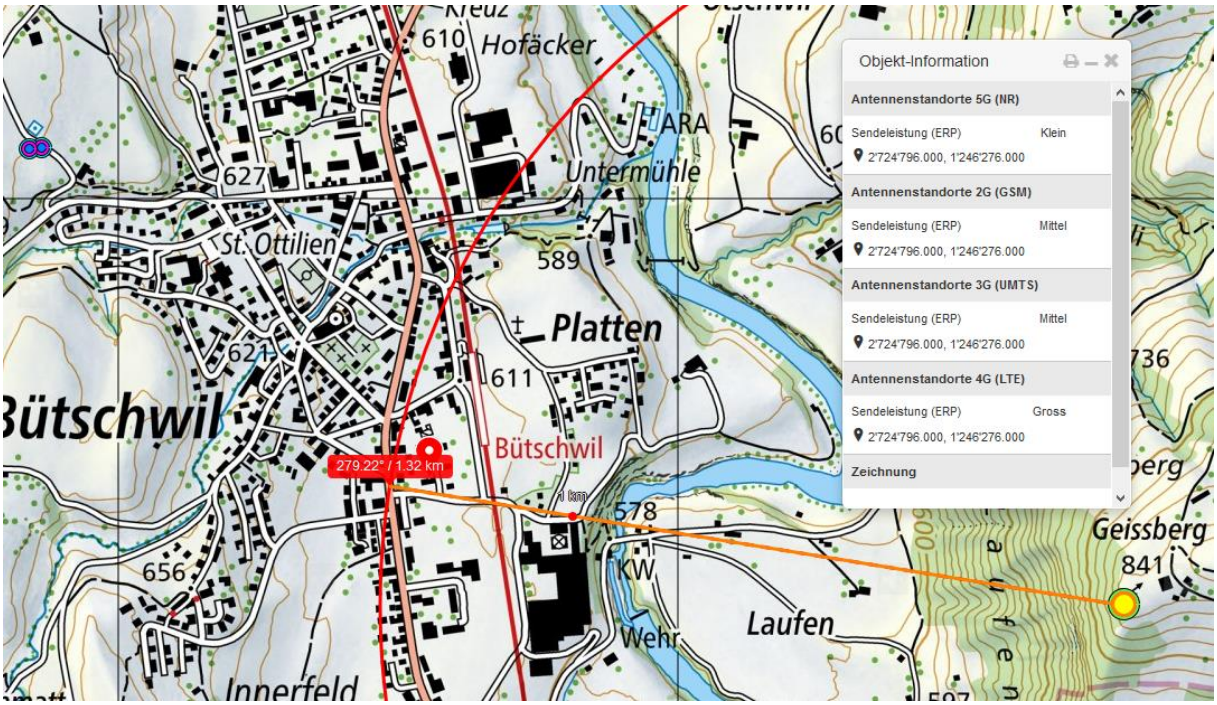
610
Hofäcker
ARA
Untermühle
627
St. Ottilien
589
Platten
611
Bütschwil
279.22° / 1.32 km
578
KW
Wehr
Laufen
656
Innerfeld
Geissberg
841
Objekt-Information
Antennenstandorte 5G (NR)
Sendeleistung (ERP) Klein
2'724'796.000, 1'246'276.000
Antennenstandorte 2G (GSM)
Sendeleistung (ERP) Mittel
2'724'796.000, 1'246'276.000
Antennenstandorte 3G (UMTS)
Sendeleistung (ERP) Mittel
2'724'796.000, 1'246'276.000
Antennenstandorte 4G (LTE)
Sendeleistung (ERP) Gross
2'724'796.000, 1'246'276.000
Zeichnung

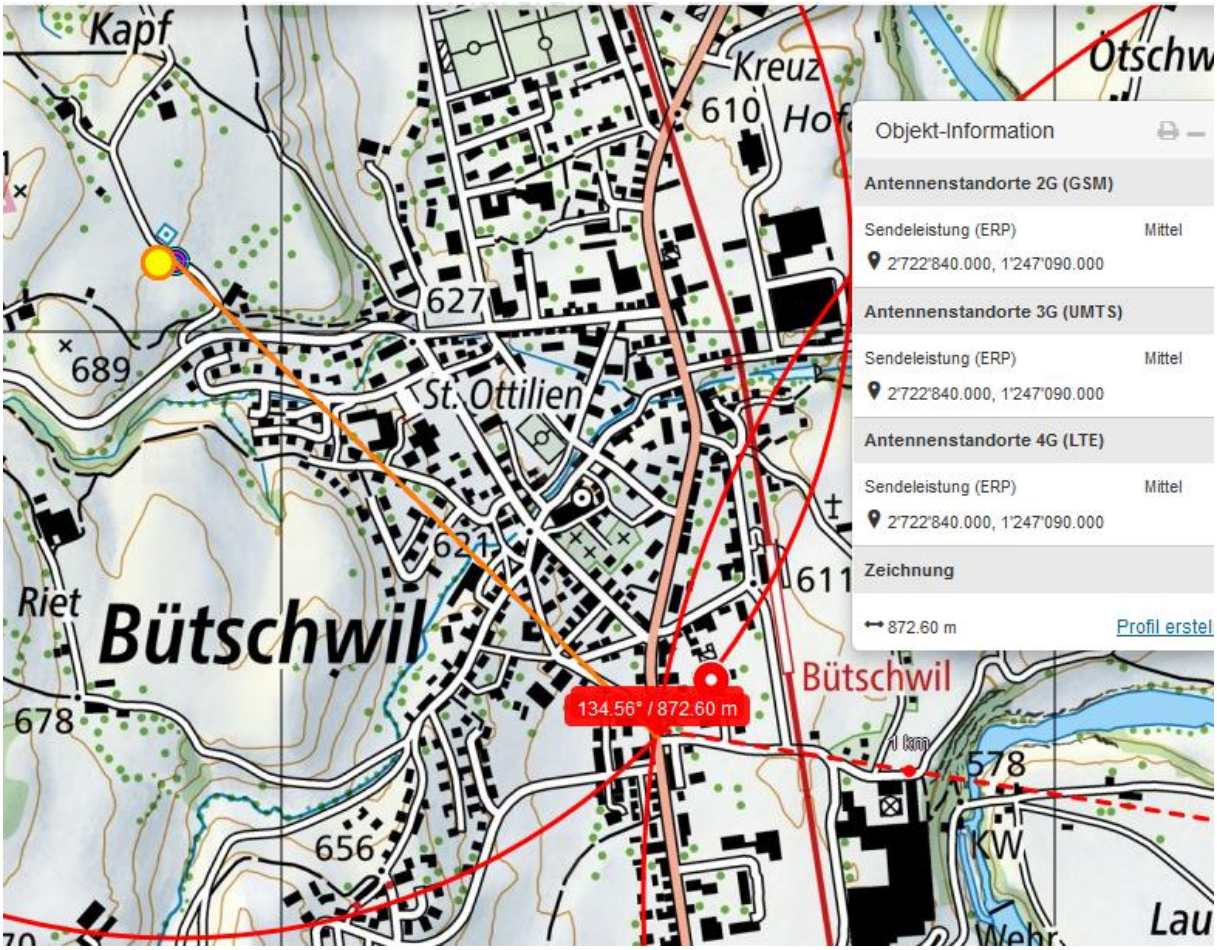

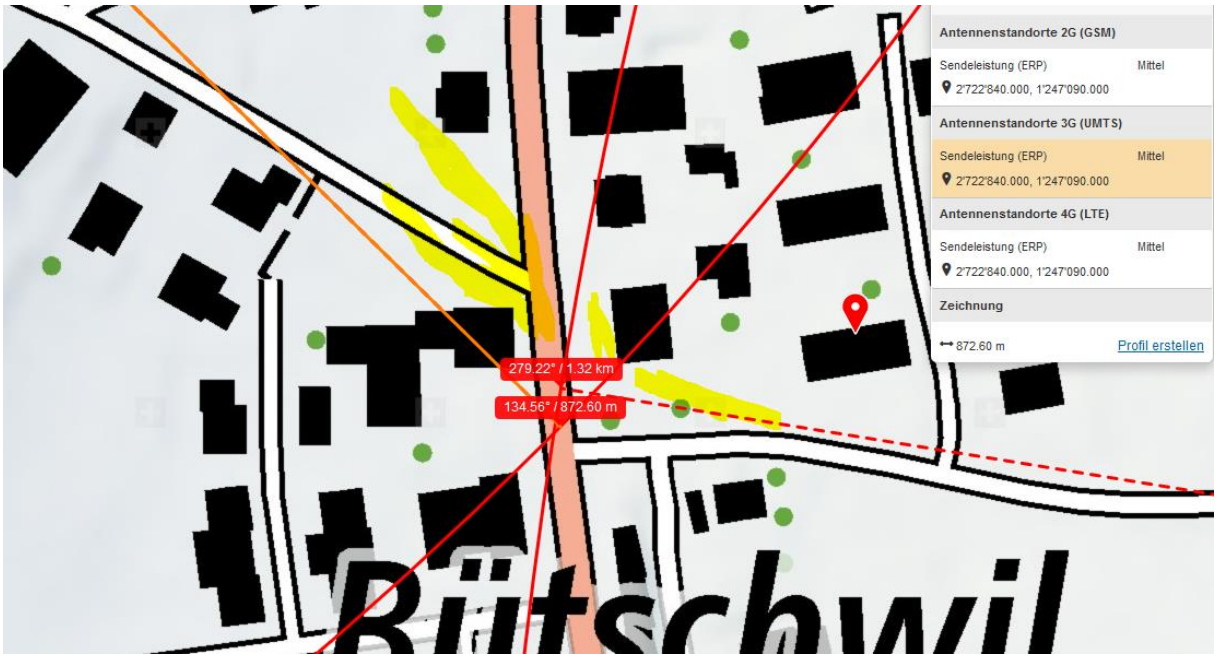

Dieser Doppelstandort ist seit 20m abgeschirmt, vorher frei einstrahlend.

Letzte Hochspannungsquerung nach Bazenheid: vor 5600m

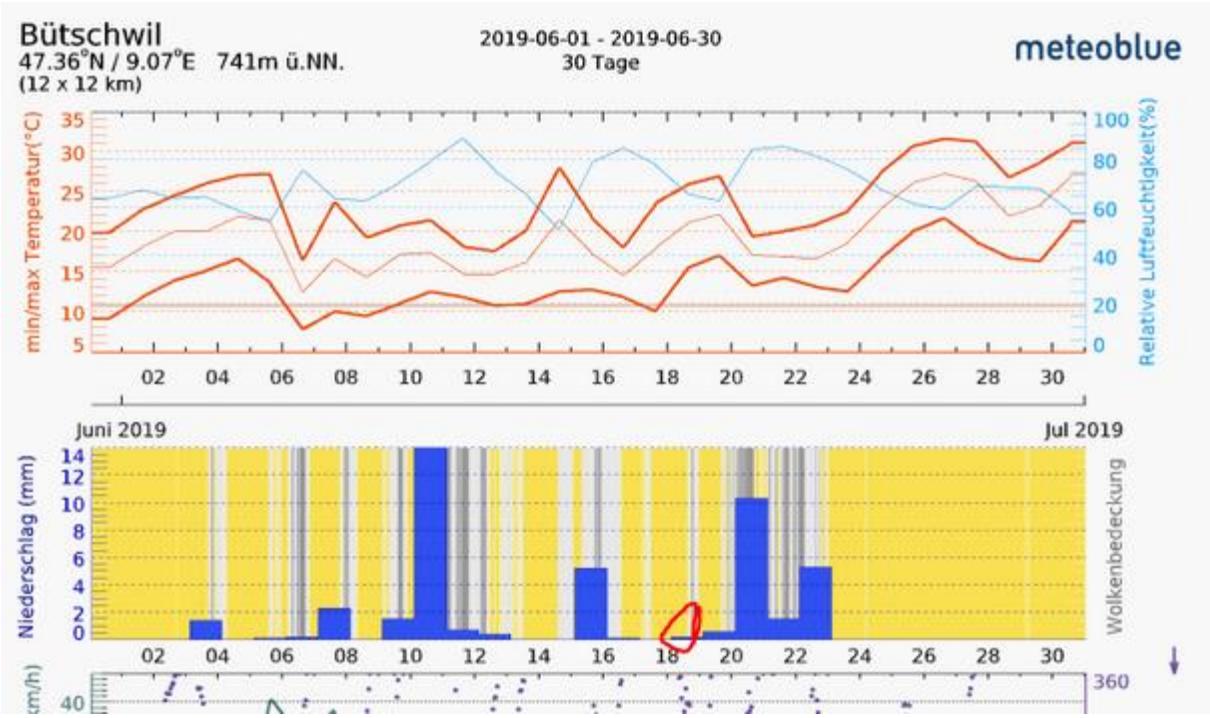

Unklar ist, ob der Automobilist überhaupt den Blinker betätigte.

Zum Verständnis der neurologisch/medizinischen Abläufe bei solchen Unfällen:

Niels Kuster et al. NFP 57 http://www.snf.ch/SiteCollectionDocuments/nfp/nfp57/nfp57_synthese_d.pdf Mobilfunk bewirkt Veränderungen der Hirnströme

«Der unklare Unfall in der Verkehrsmedizin» (AGU-Seminar 2015) Dr. Ulfert Grimm Fachbereich Verkehrsmedizin Institut für Rechtsmedizin St.Gallen http://agu.ch/1.0/pdf/agu-seminar15.pdf

«Wirkungen des Mobil- und Kommunikationsfunks» Eine Schriftenreihe der Kompetenzinitiative zum Schutz von Mensch, Umwelt und Demokratie e.V.

https://www.diagnose-funk.org/publikationen/dokumente-downloads/kompetenzinitiative-broschuerenreihe

Wirkungen von Elektrosmog auf Verkehrsunfälle: https://www.hansuelistettler.ch/elektrosmog/elektrosmog-im-verkehr/studie

Zum Thema Herzrhythmus hat Prof. Magda Havas, Trent University, publiziert https://magdahavas.com/pick-of-the-week-24-microwave-radiation-affects-the-heart/

Hochspannungsleitungen und Magnetfelder am Boden: http://people.ee.ethz.ch/~pascal/Hochspann/BBoden.gif

Hansueli Stettler.Bauökologie.Funkmesstechnik.Lindenstrasse 132.9016 St.Gallen.www.hansuelistettler.ch.info@hansuelistettler.ch