Wil: Velofahrer zu spät bemerkt und mit Roller gestürzt

Am Dienstag (18.06.2019), kurz nach 18 Uhr, ist auf der Bronschhoferstrasse ein 65-jähriger Rollerfahrer gestürzt. Er verletzte sich dabei eher leicht.

Ein 65-jähriger Mann fuhr mit seinem Roller in Richtung Stadtmitte. Höhe Höhenstrasse bemerkte er das Velo eines 56-jährigen Mannes zu spät. Dieser beabsichtigte, links abzubiegen und fuhr hierfür am linken Rand seines Fahrstreifens. Um eine Kollision zu verhindern, leitete der Rollerfahrer eine Vollbremsung ein. Dabei kam er zu Fall. Er wurde anschliessend mit leichten Verletzungen vom Rettungsdienst ins Spital verbracht. Am Roller entstand Sachschaden von mehreren hundert Franken.

https://www.sg.ch/news/sgch_kantonspolizei/2019/06/wil--velofahrer-zu-spaet-bemerkt-und-mit-roller-gestuerzt.html

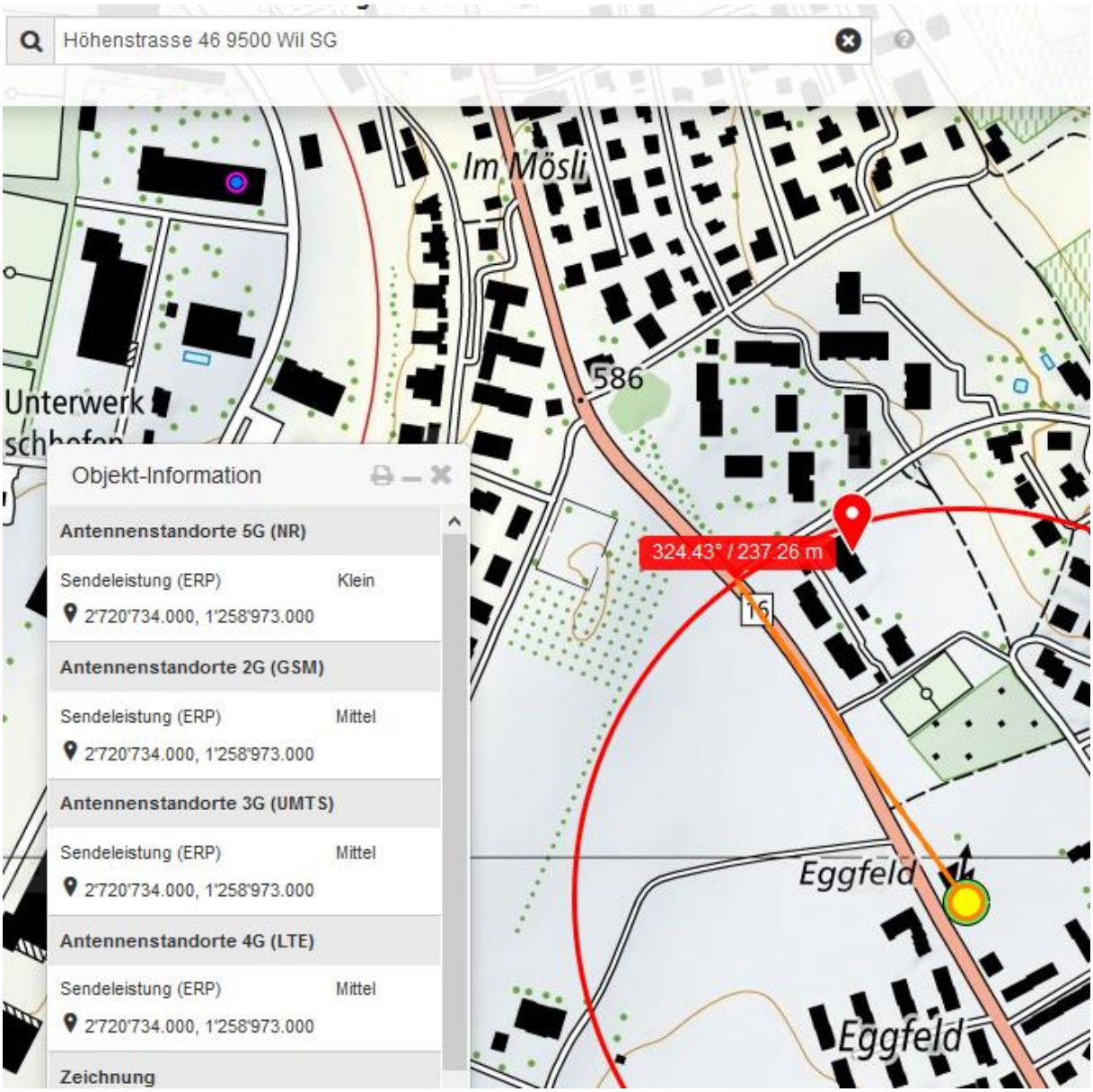

der Sender von hinten erreicht die Stelle nicht

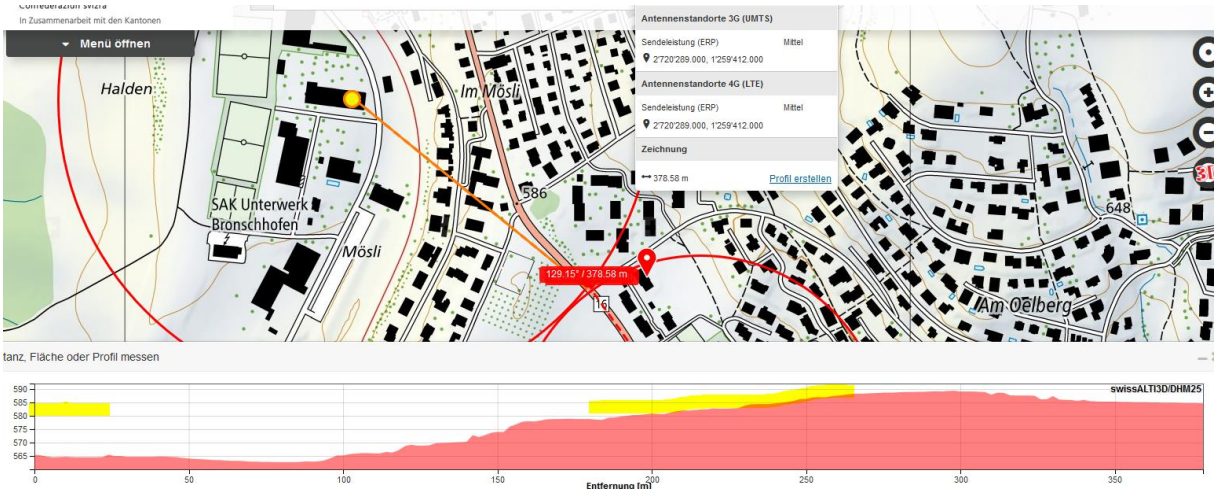

Hochspannung Ebene 5 vor 1900m gequert

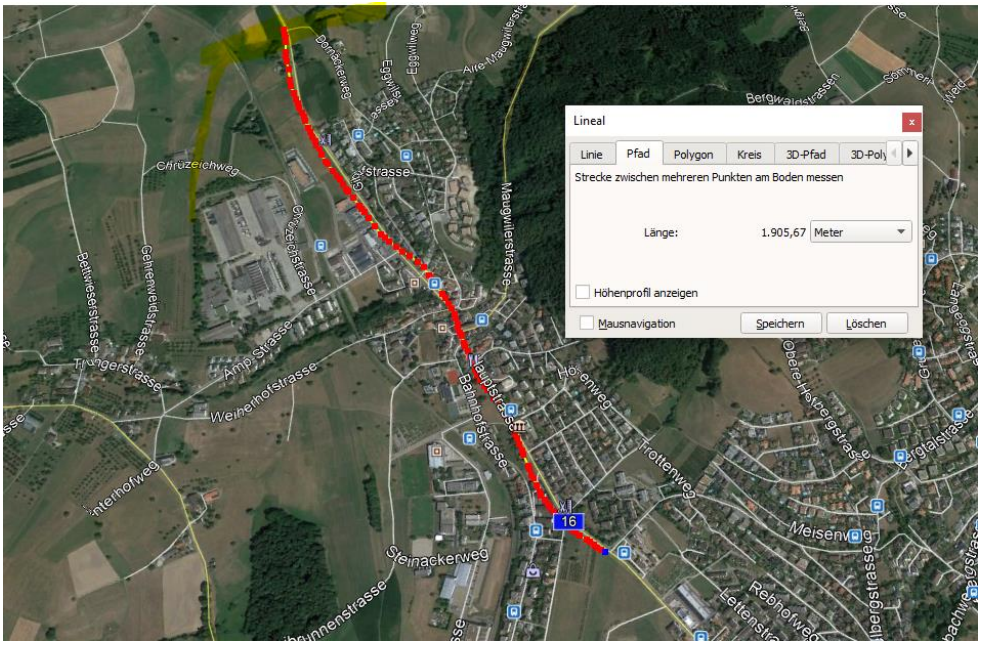

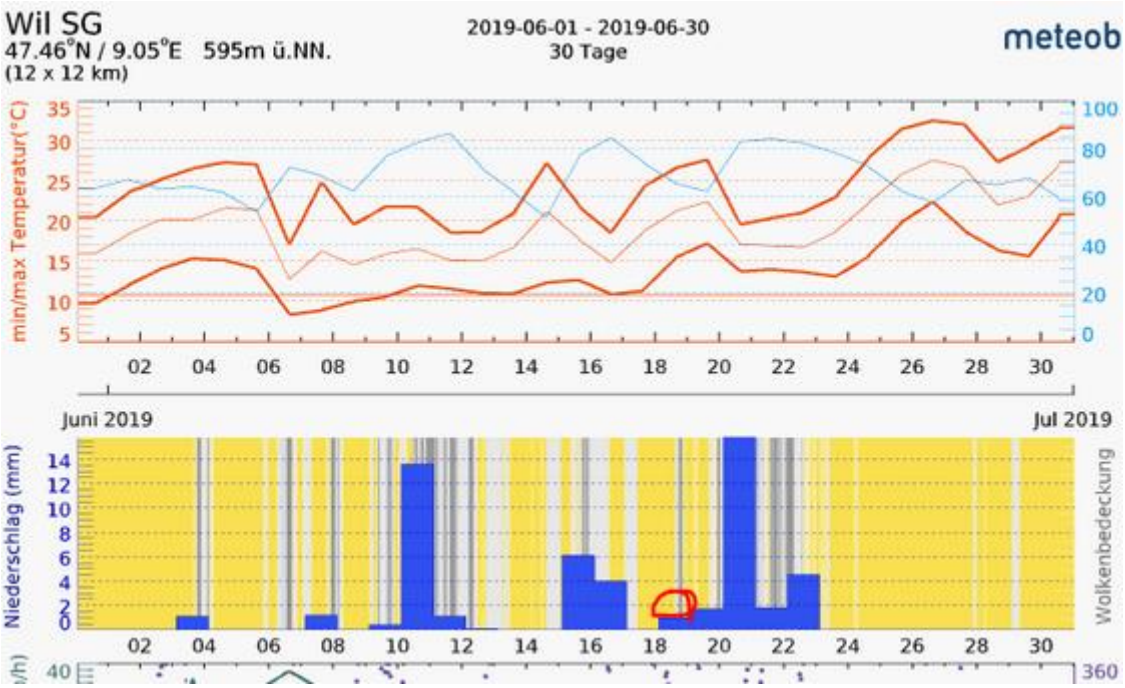

Zum Verständnis der neurologisch/medizinischen Abläufe bei solchen Unfällen:

Niels Kuster et al. NFP 57 http://www.snf.ch/SiteCollectionDocuments/nfp/nfp57/nfp57_synthese_d.pdf Mobilfunk bewirkt Veränderungen der Hirnströme

«Der unklare Unfall in der Verkehrsmedizin» (AGU-Seminar 2015) Dr. Ulfert Grimm Fachbereich Verkehrsmedizin Institut für Rechtsmedizin St.Gallen http://agu.ch/1.0/pdf/agu-seminar15.pdf

«Wirkungen des Mobil- und Kommunikationsfunks» Eine Schriftenreihe der Kompetenzinitiative zum Schutz von Mensch, Umwelt und Demokratie e.V.

https://www.diagnose-funk.org/publikationen/dokumente-downloads/kompetenzinitiative-broschuerenreihe

Wirkungen von Elektrosmog auf Verkehrsunfälle: https://www.hansuelistettler.ch/elektrosmog/elektrosmog-im-verkehr/studie

Zum Thema Herzrhythmus hat Prof. Magda Havas, Trent University, publiziert https://magdahavas.com/pick-of-the-week-24-microwave-radiation-affects-the-heart/

Hochspannungsleitungen und Magnetfelder am Boden: http://people.ee.ethz.ch/~pascal/Hochspann/BBoden.gif

Hansueli Stettler.Bauökologie.Funkmesstechnik.Lindenstrasse 132.9016 St.Gallen.www.hansuelistettler.ch.info@hansuelistettler.ch