Gams: Mit Rennvelo verunfallt

Am Freitagmittag (09.08.2019), um 13:25 Uhr, ist im Brennersfeld ein 52-jähriger Mann mit seinem Rennvelo verunfallt. Er stürzte ausgangs einer Kurve und musste mit dem Helikopter ins Spital geflogen werden.

Ein 52-jähriger Mann fuhr mit seinem Rennvelo auf der Westlichen WBK-Strasse von Salez Richtung Haag. Nach dem Überqueren des Werdenberger Binnenkanals kam er ausgangs Kurve aus bislang unbekannten Gründen von der Strasse ab und stürzte. Dabei wurde er unbestimmt verletzt. Nach der medizinischen Erstversorgung durch den Rettungsdienst wurde er mit dem Helikopter der AP3 Luftrettung ins Spital geflogen.

https://www.sg.ch/news/sgch_kantonspolizei/2019/08/gams--mit-rennvelo-verunfallt.html

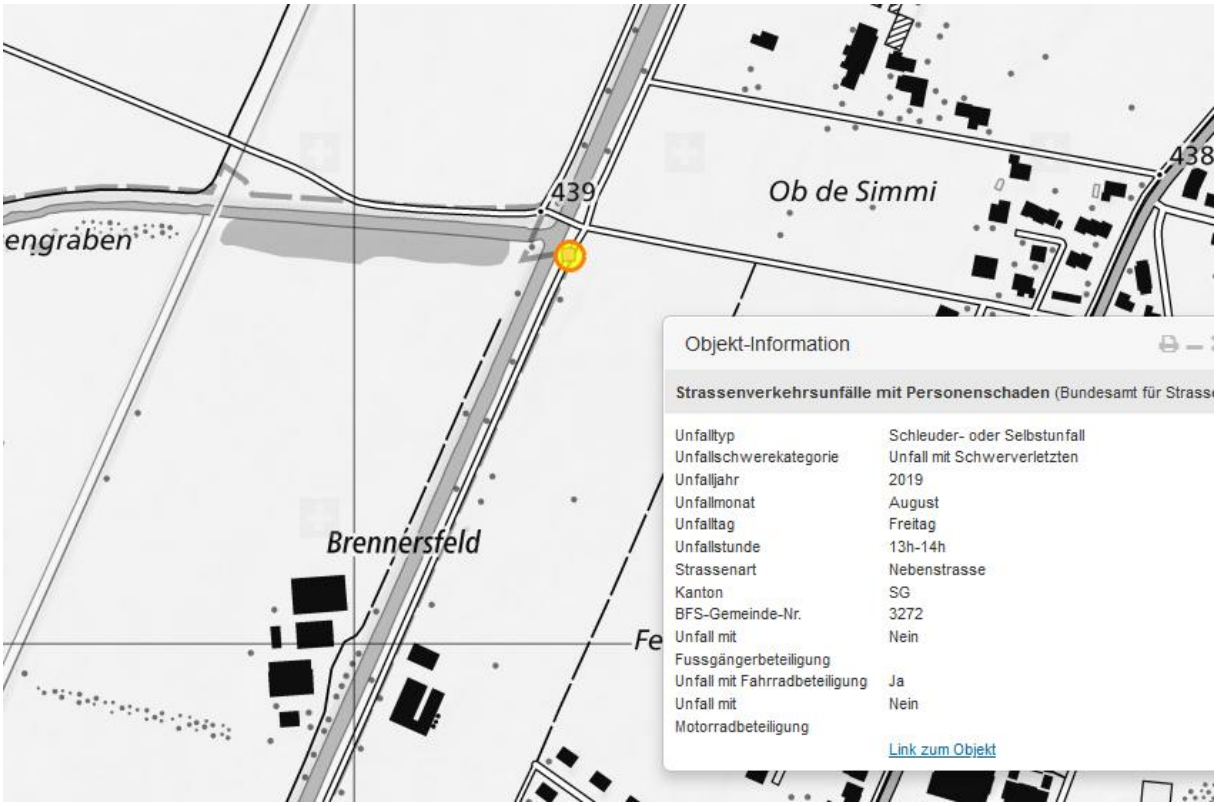
439
Ob de Simmi
438
engraben
Brennersfeld
Objekt-Information
Strassenverkehrsunfälle mit Personenschaden (Bundesamt für Strass
Unfalltyp Schleuder- oder Selbstunfall
Unfallschwerekategorie Unfall mit Schwerverletzten
Unfalljahr 2019
Unfallmonat August
Unfalltag Freitag
Unfallstunde 13h-14h
Strassenart Nebenstrasse
Kanton SG
BFS-Gemeinde-Nr. 3272
Unfall mit Fussgängerbeteiligung Nein
Unfall mit Fahrradbeteiligung Ja
Unfall mit Motorradbeteiligung Nein
Link zum Objekt

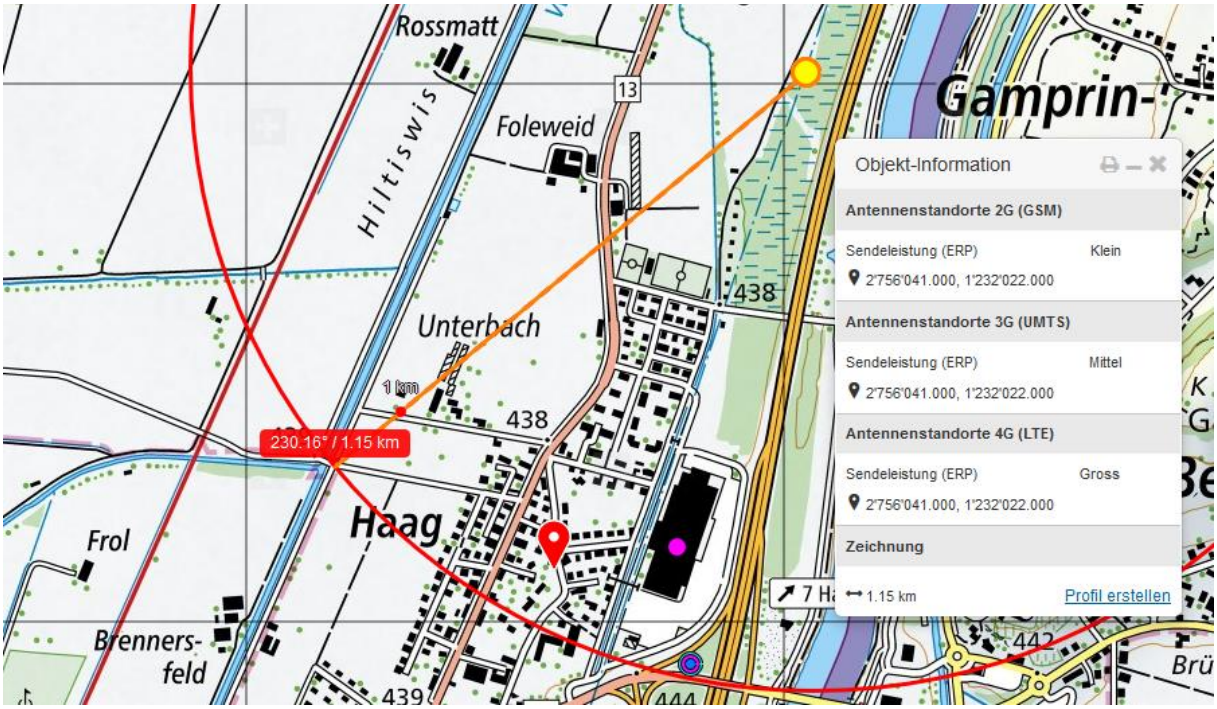
Rossmatt
Hiltiswis
Foleweid
13
Gamprin-
Unterbach
438
1 km
230.16° / 1.15 km
Haag
Frol
Brenners-
feld
439
444
442
Objekt-Information
Antennenstandorte 2G (GSM)
Sendeleistung (ERP) Klein
2'756'041.000, 1'232'022.000
Antennenstandorte 3G (UMTS)
Sendeleistung (ERP) Mittel
2'756'041.000, 1'232'022.000
Antennenstandorte 4G (LTE)
Sendeleistung (ERP) Gross
2'756'041.000, 1'232'022.000
Zeichnung
1.15 km
Profil erstellen

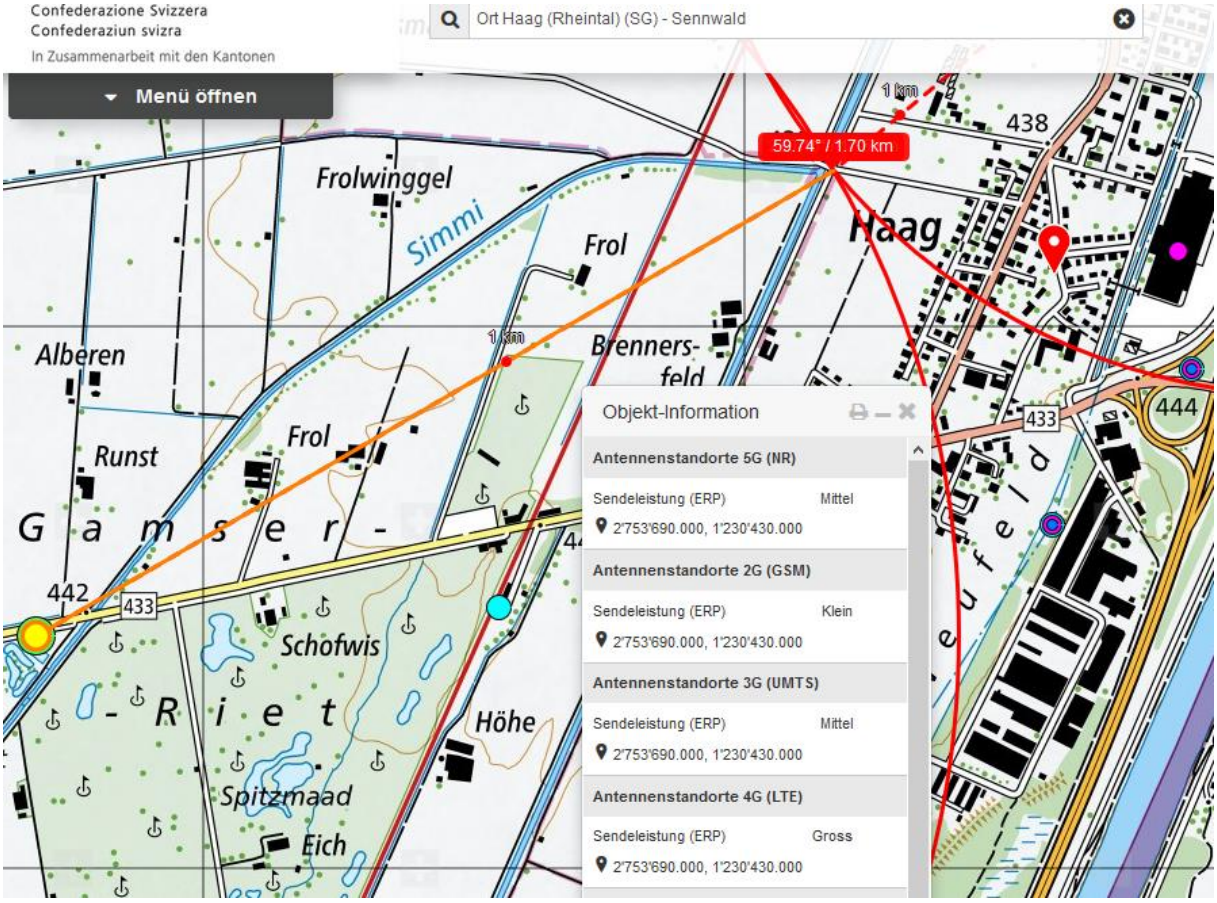
Confederazione Svizzera
Confederaziun svizra
In Zusammenarbeit mit den Kantonen
Ort Haag (Rheintal) (SG) - Sennwald
Menü öffnen
59.74° / 1.70 km
1 km
Frolwinggel
Simmi
Frol
Haag
Alberen
Brenners-
feld
Runst
Frol
G a m s e r -
R i e t
Schofwis
Höhe
Spitzmaad
Eich
442
433
438
444
Objekt-Information
Antennenstandorte 5G (NR)
Sendeleistung (ERP) Mittel
2'753'690.000, 1'230'430.000
Antennenstandorte 2G (GSM)
Sendeleistung (ERP) Klein
2'753'690.000, 1'230'430.000
Antennenstandorte 3G (UMTS)
Sendeleistung (ERP) Mittel
2'753'690.000, 1'230'430.000
Antennenstandorte 4G (LTE)
Sendeleistung (ERP) Gross
2'753'690.000, 1'230'430.000

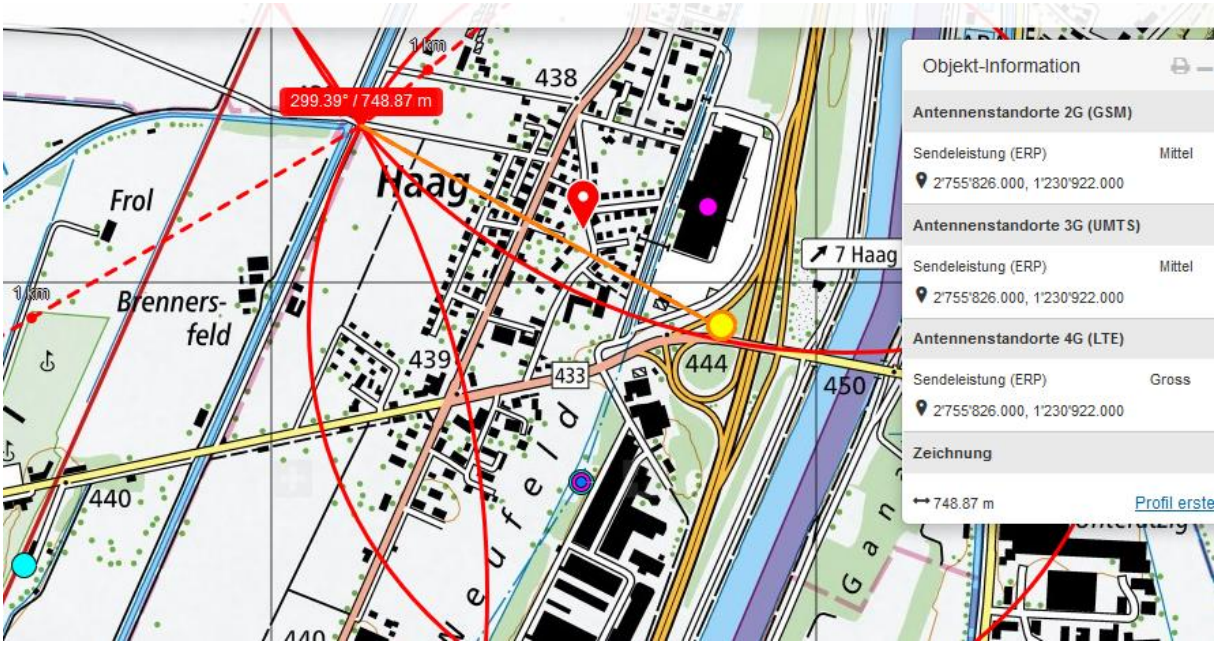
299.39° / 748.87 m
1 km
438
Frol
Haag
7 Haag
Brenners-
feld
439
433
444
450
440
Objekt-Information
Antennenstandorte 2G (GSM)
Sendeleistung (ERP) Mittel
2'755'826.000, 1'230'922.000
Antennenstandorte 3G (UMTS)
Sendeleistung (ERP) Mittel
2'755'826.000, 1'230'922.000
Antennenstandorte 4G (LTE)
Sendeleistung (ERP) Gross
2'755'826.000, 1'230'922.000
Zeichnung
748.87 m
Profil erste

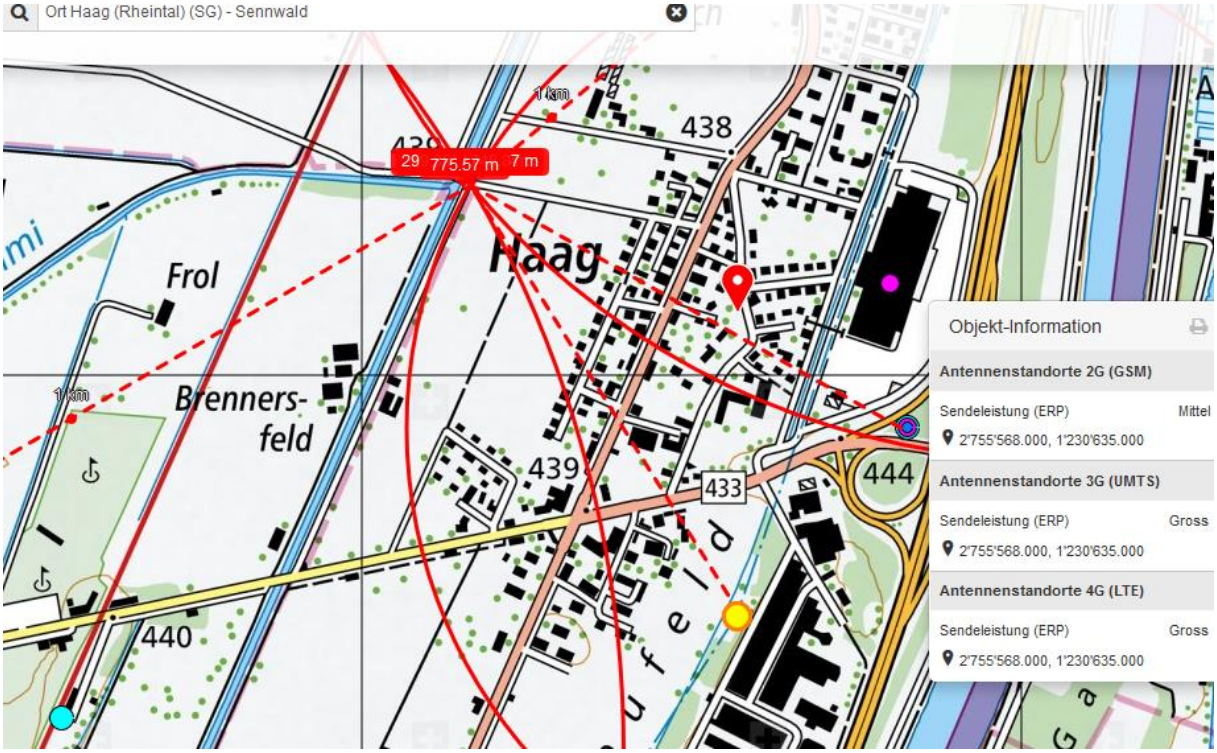
Ort Haag (Rheintal) (SG) - Sennwald
1 km
438
29 775.57 m 7 m
Haag
Frol
Brenners-
feld
1 km
439
433
444
440
Objekt-Information
Antennenstandorte 2G (GSM)
Sendeleistung (ERP) Mittel
2'755'568.000, 1'230'635.000
Antennenstandorte 3G (UMTS)
Sendeleistung (ERP) Gross
2'755'568.000, 1'230'635.000
Antennenstandorte 4G (LTE)
Sendeleistung (ERP) Gross
2'755'568.000, 1'230'635.000

2 m
© 2020 Google
Google Ea

Der Radfahrer querte die gleiche Leitung 2 x. Distanz 50 und 5 m

Zum Verständnis der neurologisch/medizinischen Abläufe bei solchen Unfällen:

Niels Kuster et al. NFP 57 http://www.snf.ch/SiteCollectionDocuments/nfp/nfp57/nfp57_synthese_d.pdf Mobilfunk bewirkt Veränderungen der Hirnströme

«Der unklare Unfall in der Verkehrsmedizin» (AGU-Seminar 2015) Dr. Ulfert Grimm Fachbereich Verkehrsmedizin Institut für Rechtsmedizin St.Gallen http://agu.ch/1.0/pdf/agu-seminar15.pdf

«Wirkungen des Mobil- und Kommunikationsfunks» Eine Schriftenreihe der Kompetenzinitiative zum Schutz von Mensch, Umwelt und Demokratie e.V.

https://www.diagnose-funk.org/publikationen/dokumente-downloads/kompetenzinitiative-broschuerenreihe

Wirkungen von Elektrosmog auf Verkehrsunfälle: https://www.hansuelistettler.ch/elektrosmog/elektrosmog-im-verkehr/studie

Zum Thema Herzrhythmus hat Prof. Magda Havas, Trent University, publiziert https://magdahavas.com/pick-of-the-week-24-microwave-radiation-affects-the-heart/

Hochspannungsleitungen und Magnetfelder am Boden: http://people.ee.ethz.ch/~pascal/Hochspann/BBoden.gif

Hansueli Stettler.Bauökologie.Funkmesstechnik.Lindenstrasse 132.9016 St.Gallen.www.hansuelistettler.ch.info@hansuelistettler.ch