Balgach: Am Steuer eingeschlafen und mit Linienbus kollidiert

Am Donnerstag (15.08.2019), kurz nach 9:20 Uhr, ist ein 19-jähriger Autofahrer am Steuer eingeschlafen. Seine Auto kollidierte deswegen auf der Hauptstrasse mit einem korrekt entgegenkommenden Linienbus. Eine Passagierin begab sich selbständig zur Kontrolle ins Spital. Das Auto wurde total beschädigt, der Bus musste in die Werkstatt abgeschleppt werden.

Der 19-Jährige fuhr mit seinem Auto auf der Hauptstrasse von Altstätten her in Richtung Widnau. Auf einer geraden Strecke, Höhe Hausnummer 17, schlief der Fahrer gemäss eigenen Angaben ein. Dabei kam sein Auto langsam und stetig auf die Gegenfahrbahn. Die 50-jährige Chauffeuse eines korrekt entgegenkommenden Linienbusses versuchte der Kollision mit dem Auto mit einen Ausweichmanöver nach rechts sowie einer Vollbremsung zu entgehen. Sie konnte den Unfall aber nicht mehr verhindern. Das Auto prallte mit dem linken Kotflügel in den linken Kotflügel des Linienbus. Im Anschluss schrammte das Auto dem Linienbus entlang und kam dann zum Stillstand. Eine Mitfahrerin des Linienbus begab sich zur Kontrolle ins Spital.

https://www.sg.ch/news/sgch_kantonspolizei/2019/08/balgach--am-steuer-eingeschlafen-und-mit-linienbus-kollidiert.html

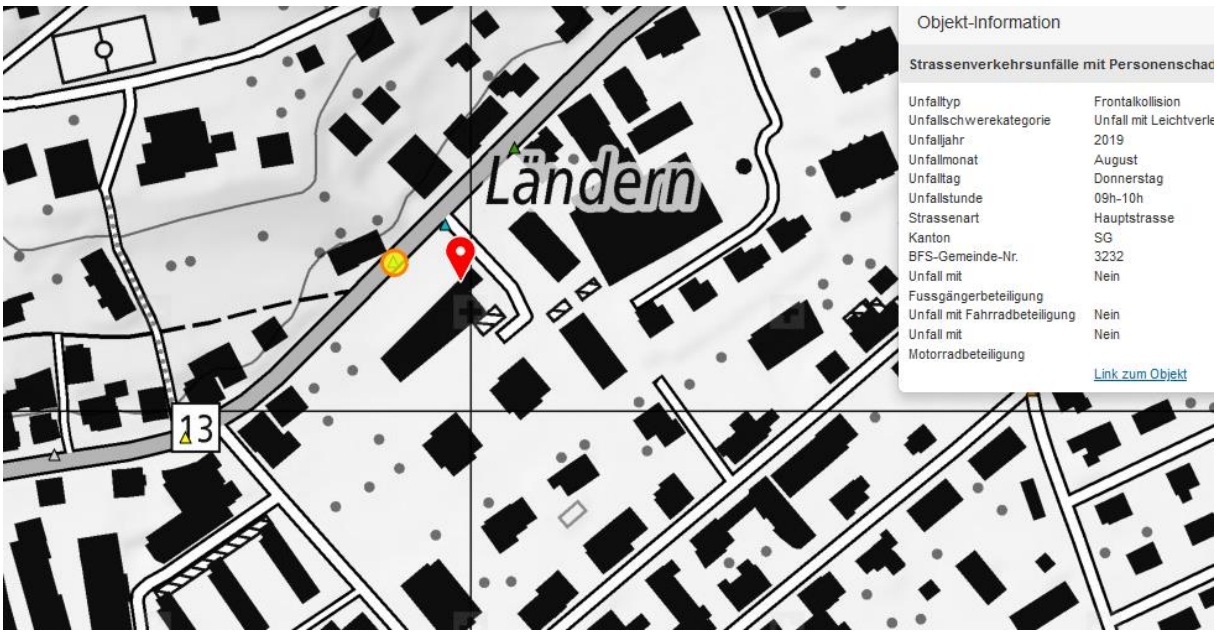

Bei senkrecht zur Strahlung stehender Heckscheibe einschlafend. Die Altbauten dazwischen wurden abgerissen, 2018/2019 Neubauten errichtet

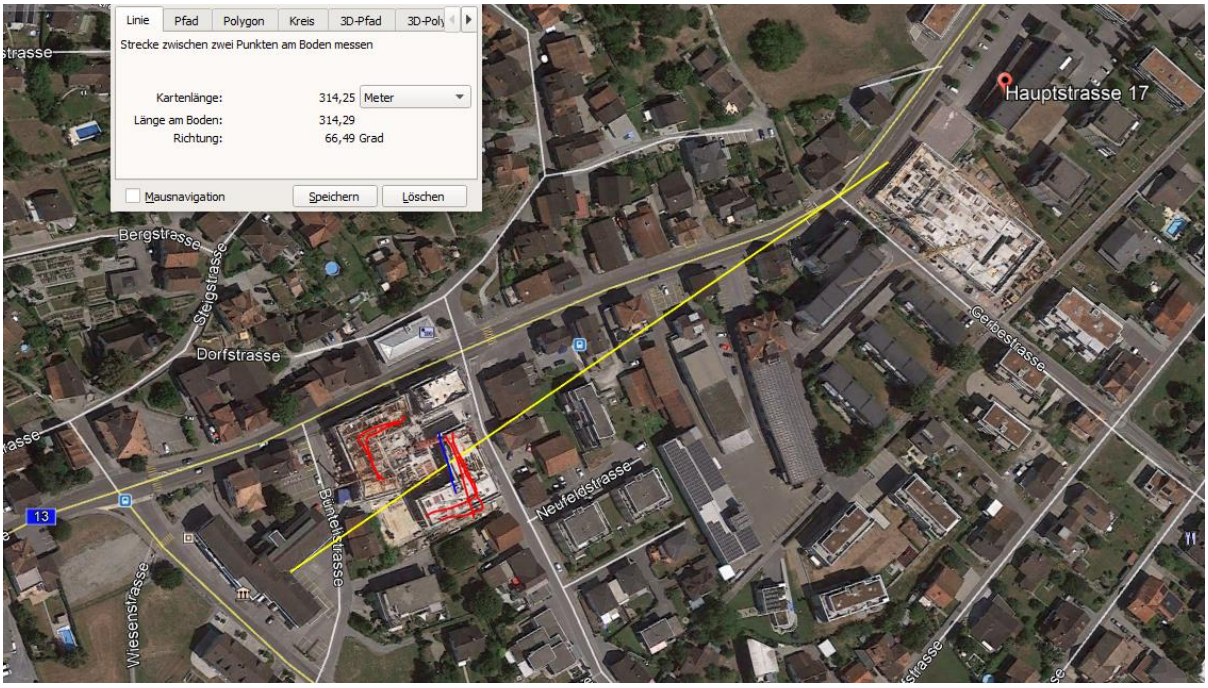

Der zweite Standort am Sportplatz und der dritte bei Wägen werden ebenso abgeschirmt.

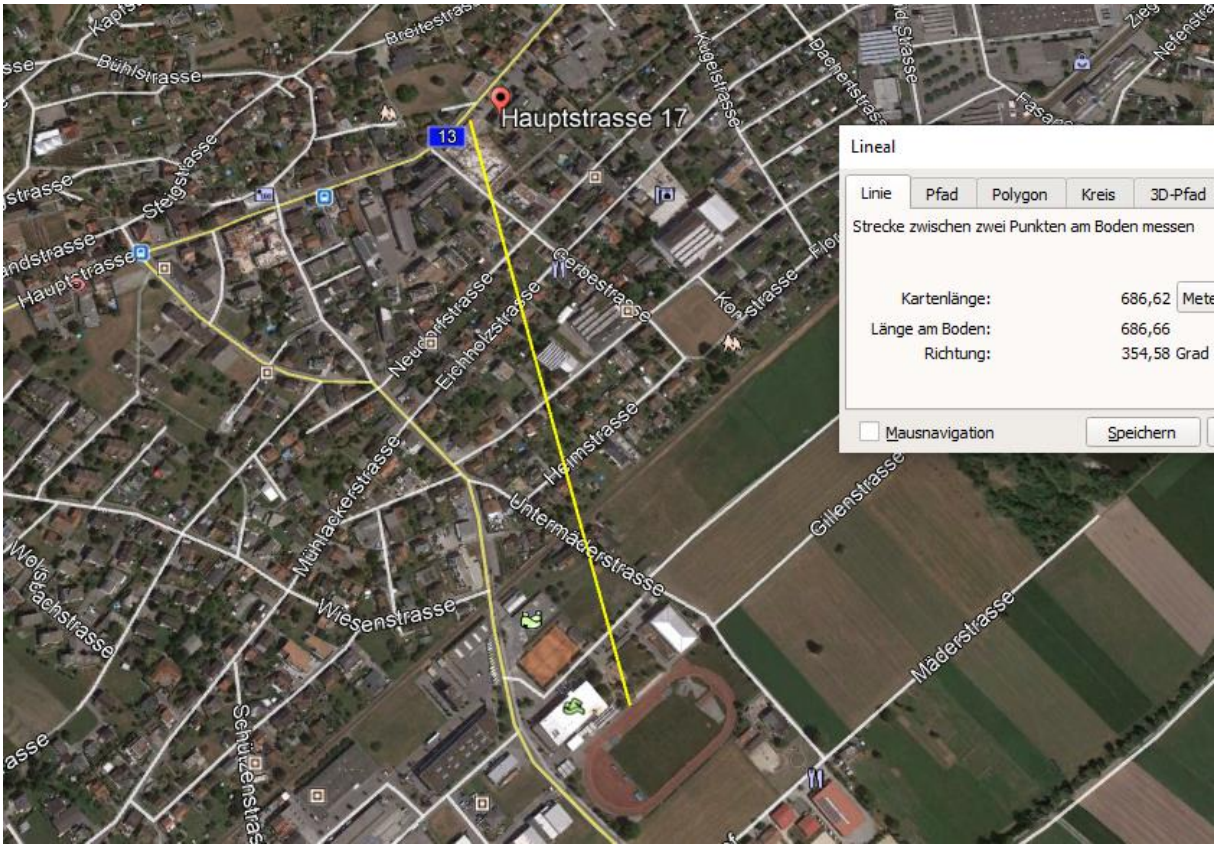

Zum Verständnis der neurologisch/medizinischen Abläufe bei solchen Unfällen:

Niels Kuster et al. NFP 57 http://www.snf.ch/SiteCollectionDocuments/nfp/nfp57/nfp57_synthese_d.pdf
Mobilfunk bewirkt Veränderungen der Hirnströme

«Der unklare Unfall in der Verkehrsmedizin» (AGU-Seminar 2015) Dr. Ulfert Grimm Fachbereich Verkehrsmedizin Institut für Rechtsmedizin St.Gallen http://agu.ch/1.0/pdf/agu-seminar15.pdf

«Wirkungen des Mobil- und Kommunikationsfunks» Eine Schriftenreihe der Kompetenzinitiative zum Schutz von Mensch, Umwelt und Demokratie e.V.

https://www.diagnose-funk.org/publikationen/dokumente-downloads/kompetenzinitiative-broschuerenreihe

Wirkungen von Elektrosmog auf Verkehrsunfälle: https://www.hansuelistettler.ch/elektrosmog/elektrosmog-im-verkehr/studie

Zum Thema Herzrhythmus hat Prof. Magda Havas, Trent University, publiziert https://magdahavas.com/pick-of-the-week-24-microwave-radiation-affects-the-heart/

Hansueli Stettler.Bauökologie.Funkmesstechnik.Lindenstrasse 132.9016 St.Gallen.www.hansuelistettler.ch.info@hansuelistettler.ch