# Schüpbach: Auto nach Unfall auf Dach gelandet

**Am Freitagmorgen ist es in Schüpbach zu einem Selbstunfall gekommen. Eine Autolenkerin wurde dabei verletzt und musste mit einer Ambulanz in ein Spital gebracht werden. Der Unfall wird untersucht.**

Am Freitag, 17. April 2020, kurz nach 05.30 Uhr, ging bei der Kantonspolizei Bern die Meldung ein, wonach es in Schüpbach (Gemeinde Signau) zu einem Selbstunfall eines Autos gekommen sei. Gemäss aktuellen Erkenntnissen war das Auto auf der Umfahrungsstrasse von Bowil in Richtung Langnau im Emmental unterwegs, als es aus noch zu klärenden Gründen direkt nach der Ausfahrt Schüpbach rechts von der Strasse abkam.  Das Auto kollidierte mit einem Gebüsch, hob kurz darauf bei der stark abfallenden Böschung ab und landete auf der Eggiwilstrasse, wo es schliesslich auf dem Dach liegend zum Stillstand kam.

Die 59-jährige Lenkerin wurde beim Unfall verletzt. Mehreren Ersthelfern gelang es, die Frau aus dem Auto zu befreien. Sie wurde durch ein Ambulanzteam erstversorgt und danach in ein Spital gebracht. Während den Unfallarbeiten wurde die Eggwilstrasse im Bereich der Unterführung für mehrere Stunden gesperrt. Die Feuerwehr Region Langnau leitete den Verkehr über die Umfahrungsstrasse um.

Die Kantonspolizei Bern hat Ermittlungen zum Hergang und zur Ursache des Unfalls aufgenommen.

https://www.police.be.ch/police/de/index/medien/medien.meldungNeu.html/police/de/meldungen/police/news/2020/04/20200417_0958_schuepbach_auto_nachunfallaufdachgelandet

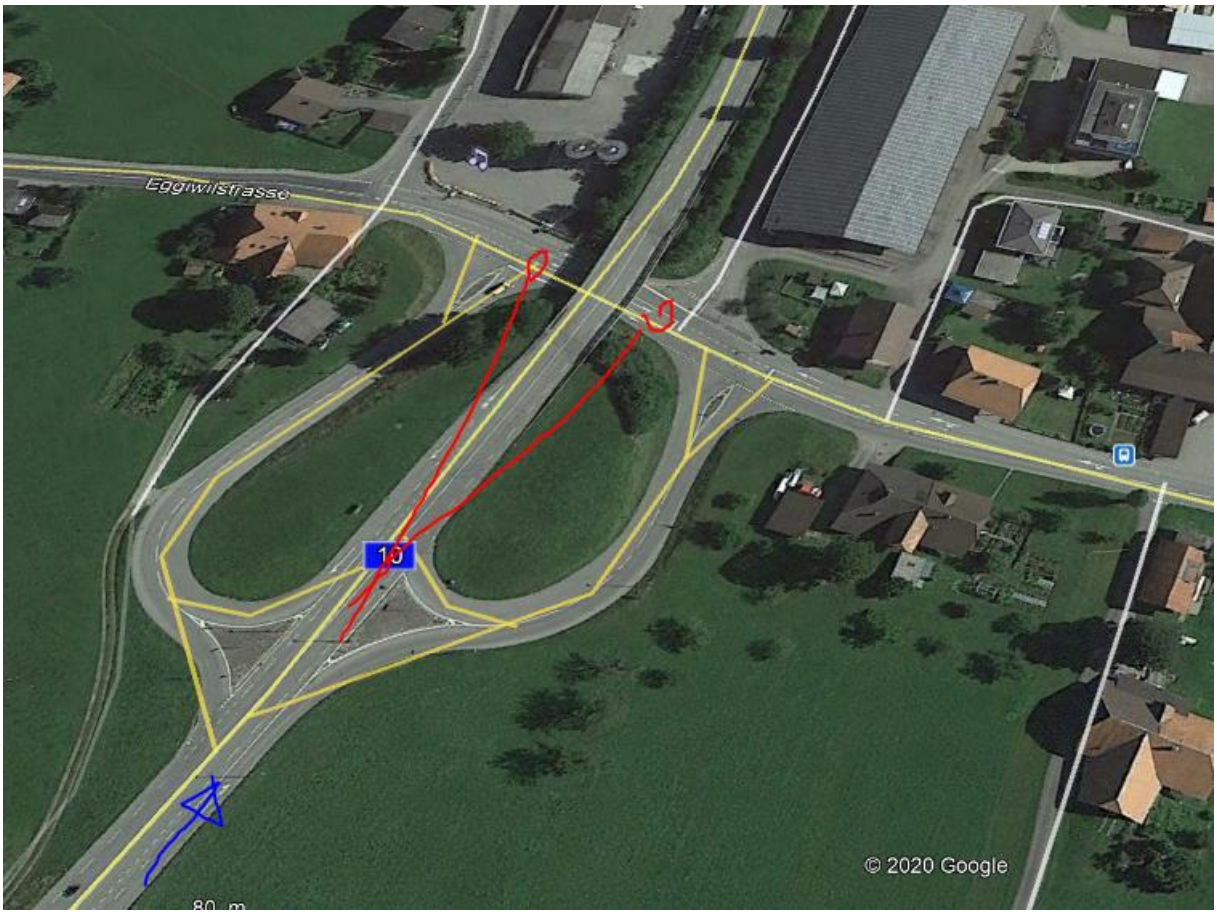

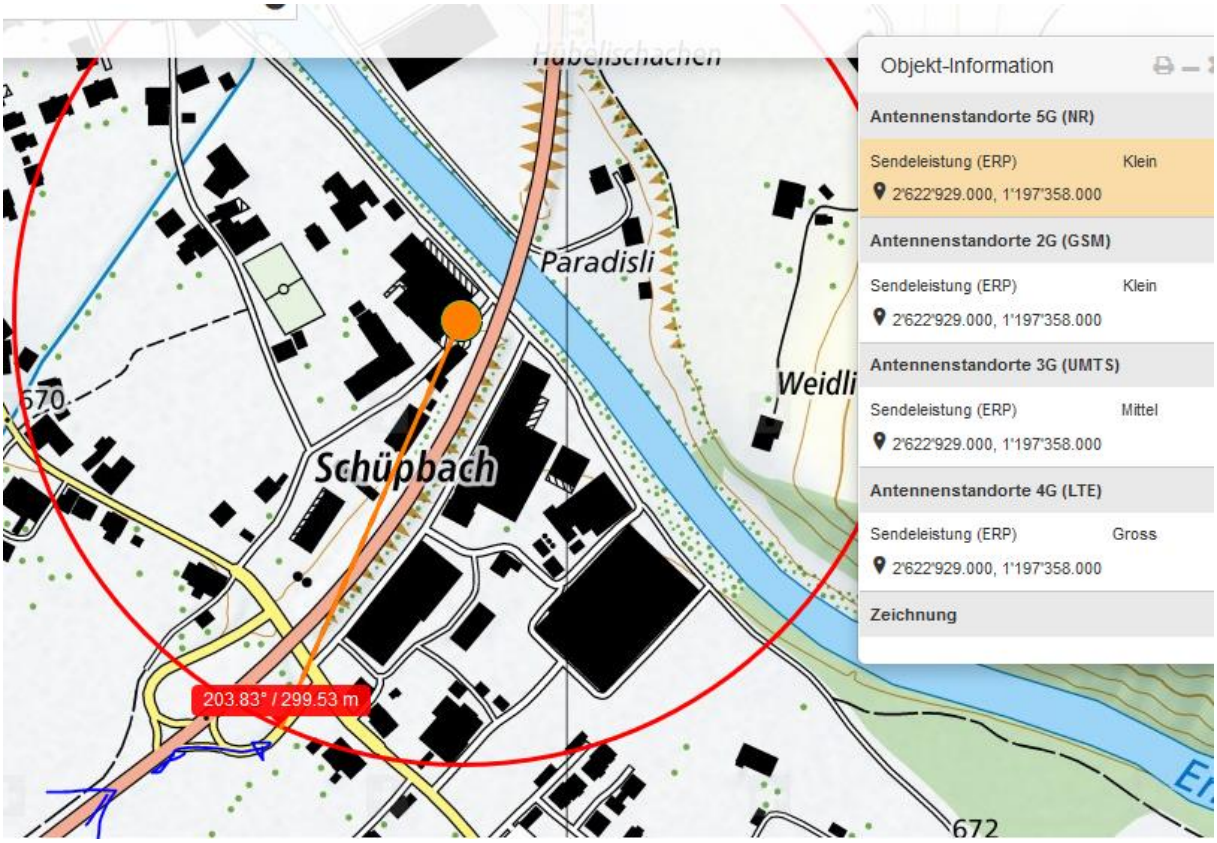


Der Standort ist von einem Silo her, erreicht die Anfahrstrecke seit langem. Einschlafunfall, vermutlich bei 400...350m vor dem Standort

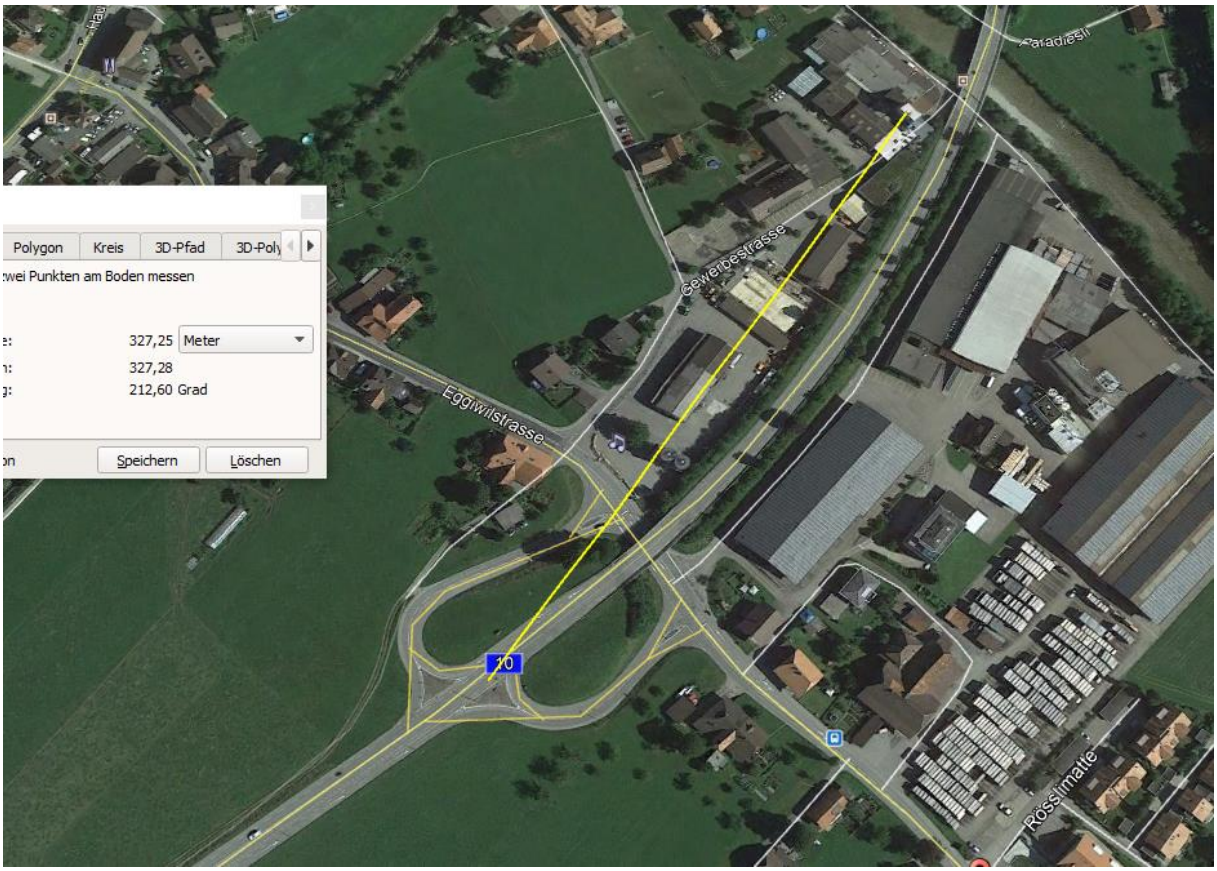

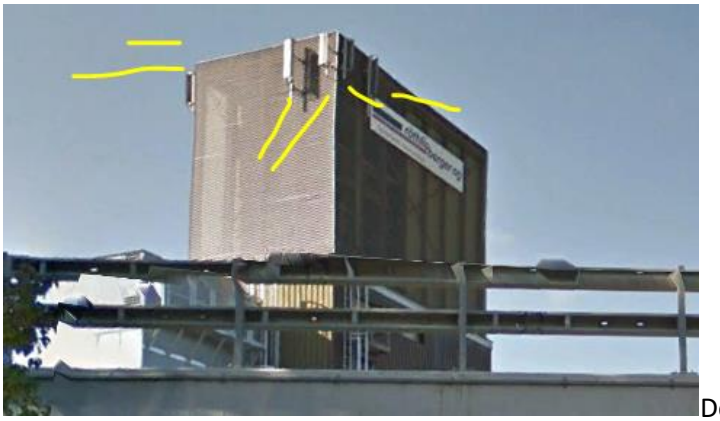

Doppelstandort>J

Hochspannung gequert vor 6000m , Bahnstrom vor 3000m

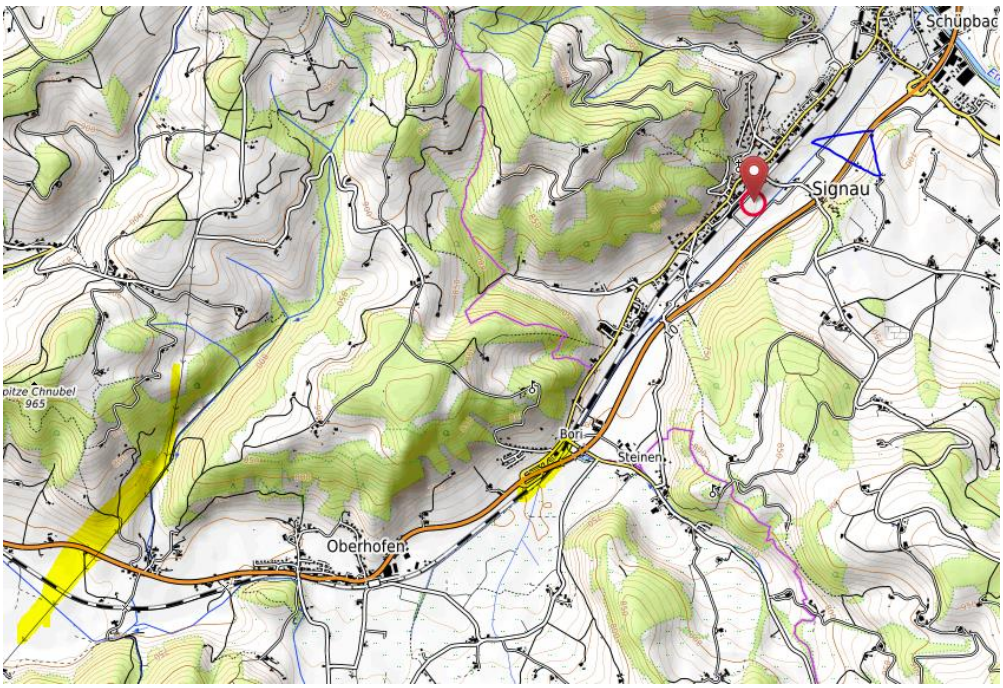

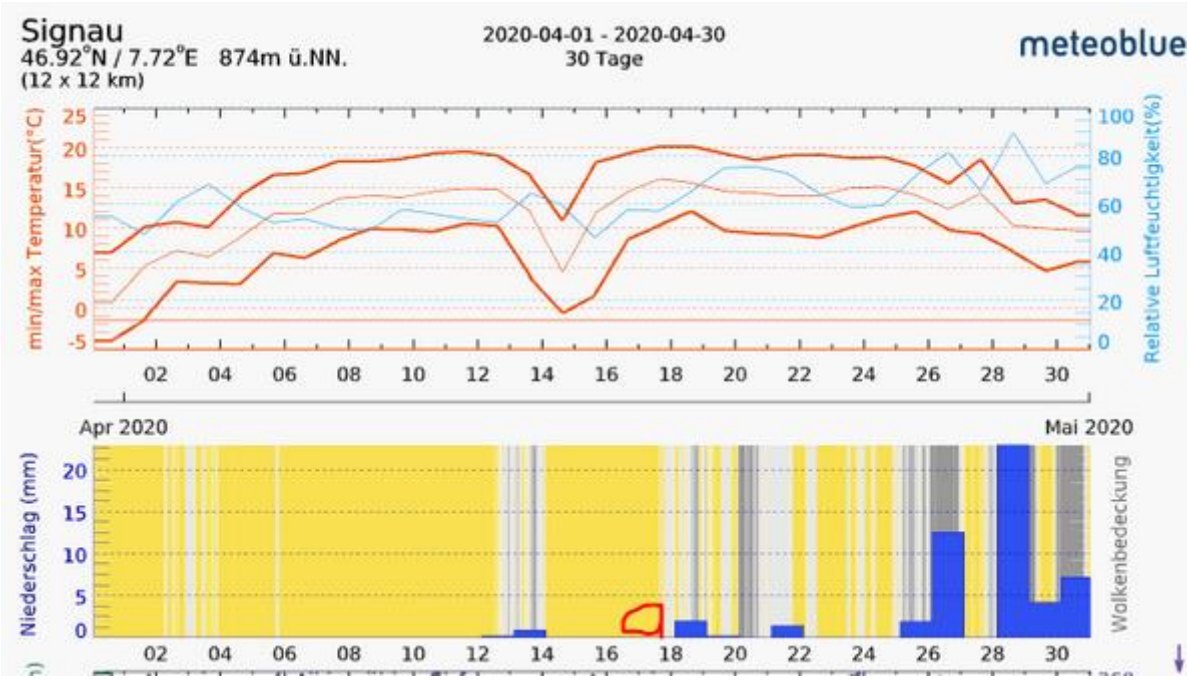


Wetter trocken.

## Zum Verständnis der neurologisch/medizinischen Abläufe bei solchen Unfällen:

Niels Kuster et al. **NFP 57** http://www.snf.ch/SiteCollectionDocuments/nfp/nfp57/nfp57_synthese_d.pdf
Mobilfunk bewirkt Veränderungen der Hirnströme

«Der unklare Unfall in der Verkehrsmedizin» (AGU-Seminar 2015) Dr. Ulfert Grimm Fachbereich Verkehrsmedizin Institut für Rechtsmedizin St.Gallen http://agu.ch/1.0/pdf/agu-seminar15.pdf

«Wirkungen des Mobil- und Kommunikationsfunks» Eine Schriftenreihe der Kompetenzinitiative zum Schutz von Mensch, Umwelt und Demokratie e.V.

https://www.diagnose-funk.org/publikationen/dokumente-downloads/kompetenzinitiative-broschuerenreihe

Wirkungen von Elektrosmog auf Verkehrsunfälle: https://www.hansuelistettler.ch/elektrosmog/elektrosmog-im-verkehr/studie

Zum Thema Herzrhythmus hat Prof. Magda Havas, Trent University, publiziert https://magdahavas.com/pick-of-the-week-24-microwave-radiation-affects-the-heart/

Felder von Hochspannung unter verschiedenen Lastflüssen: http://people.ee.ethz.ch/~pascal/Hochspann/BBoden.gif

**Hansueli Stettler.Bauökologie.Funkmesstechnik.Lindenstrasse 132.9016 St.Gallen.www.hansuelistettler.ch.info@hansuelistettler.ch**