Kölliken: zwei Verkehrsunfälle auf derselben Strecke – zwei verletzte Personen

Am Freitag, innerhalb von 6 Stunden, ereigneten sich auf der gleichen Strecke zwei Verkehrsunfälle. Bei einem Unfall erlitten zwei Personen eine leichte Verletzung. Eine Lenkerin musste ihren Führerausweis abgeben.

Der erste Unfall ereignete sich am Freitag, 27. Dezember 2019 kurz vor 9 Uhr in Kölliken auf der Suhrentalstrasse. Auf der geraden Strecke geriet eine 72-jährige Schweizerin kontinuierlich auf die Gegenfahrbahn. Dabei kam es zur Streifkollision mit einem korrekt entgegenkommenden Auto. Beim Unfall verletzte sich niemand. Es entstand jedoch Sachschaden. Der Führerausweis wurde der Lenkerin, durch die Kantonspolizei, zu Handen der Entzugsbehörde, abgenommen.

In der Regel wird das Verursacherfahrzeug zuerst abgebildet.

Regen, auch etwas später bei der Unfallaufnahme dichte Wolkendecke.

Etwa hier im Graben hinter der Strasse.

Nur knapp 6 Stunden später, kurz nach 14.30 Uhr, ereignete sich auf dem gleichen Strassenabschnitt einen weiteren Verkehrsunfall. Dabei missachtete eine 65-jährige Schweizerin der Vortritt beim Abbiegen und kollidierte seitlich frontal mit dem korrekt entgegenkommenden Auto. Dabei verletzten sich beide Lenker leicht und wurden mittels Ambulanz ins Spital überführt. Es entstand Sachschaden.

https://www.ag.ch/de/aktuelles/medienportal/medienmitteilung_kapo/medienmitteilungen_kapo/medienmitteilungen_kapo_details_136512.jsp

Unfall-Lage anhand des Bildes mit dem schwarzen Fahrzeug

Irritierend, dass beide Fahrzeuge Richtung SW stehen. Der Mini wäre somit nach rechts abgewiesen worden und in der Wiese drehend stehen geblieben.

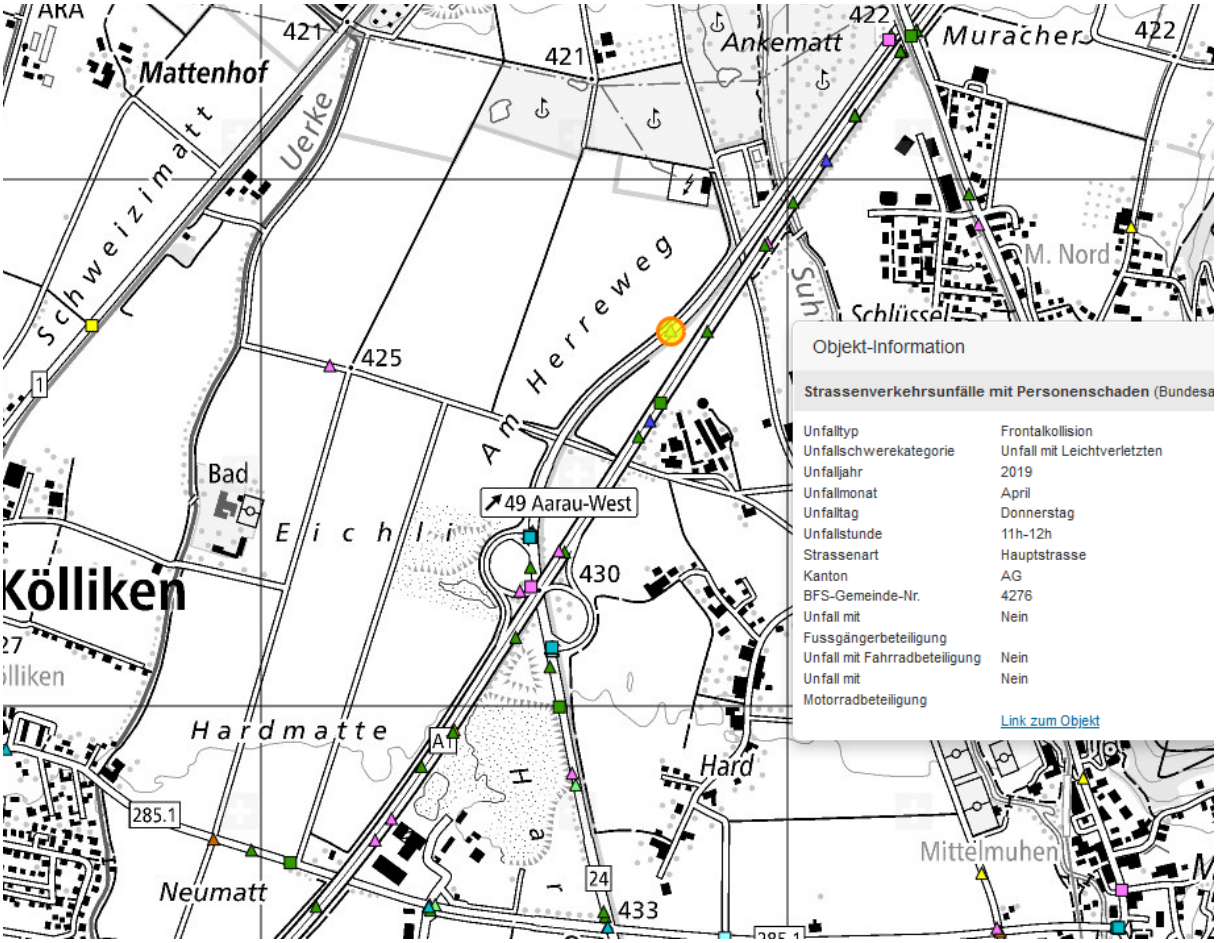

und irritierend, dass hier kein Unfall mit Datum Dezember 19 eingetragen ist.

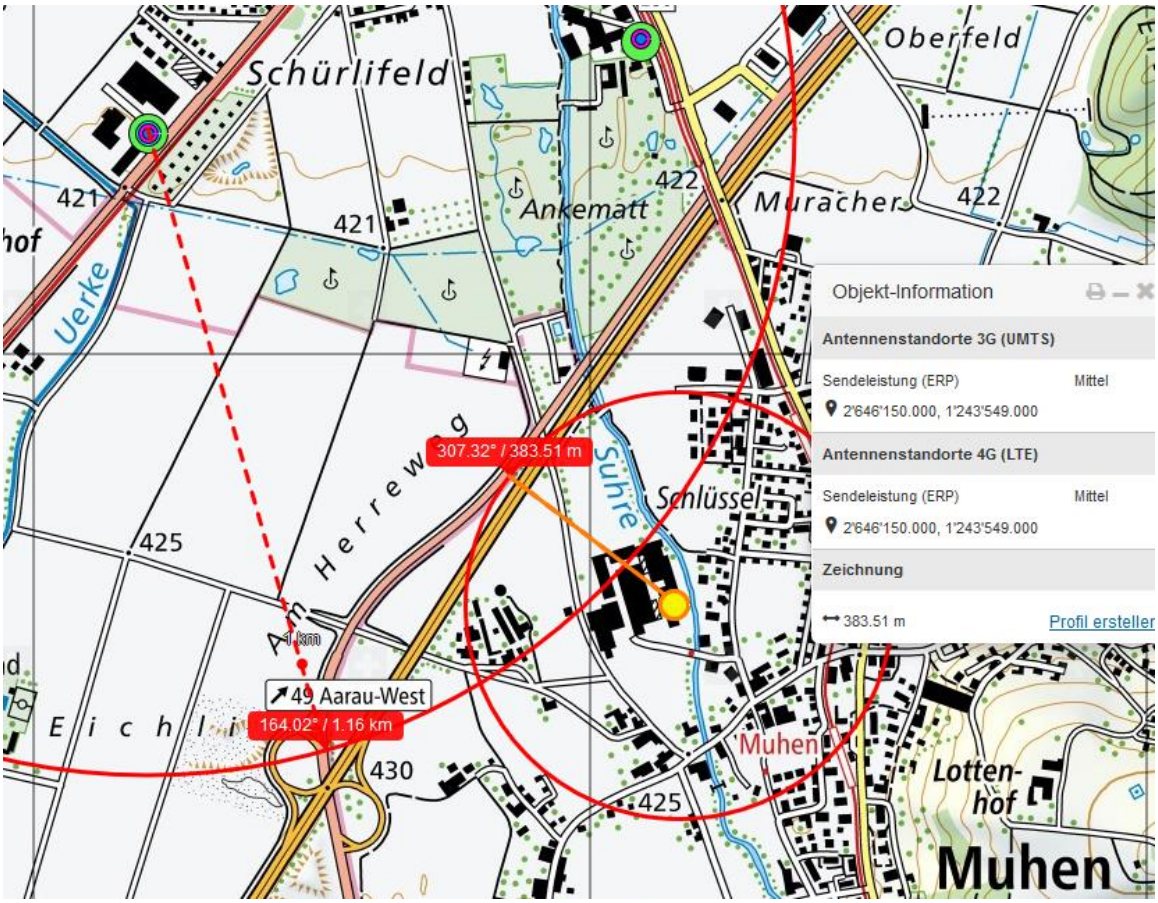

Die Exposition **seitlich bei fast 90**° stimmt für beide Richtungen.

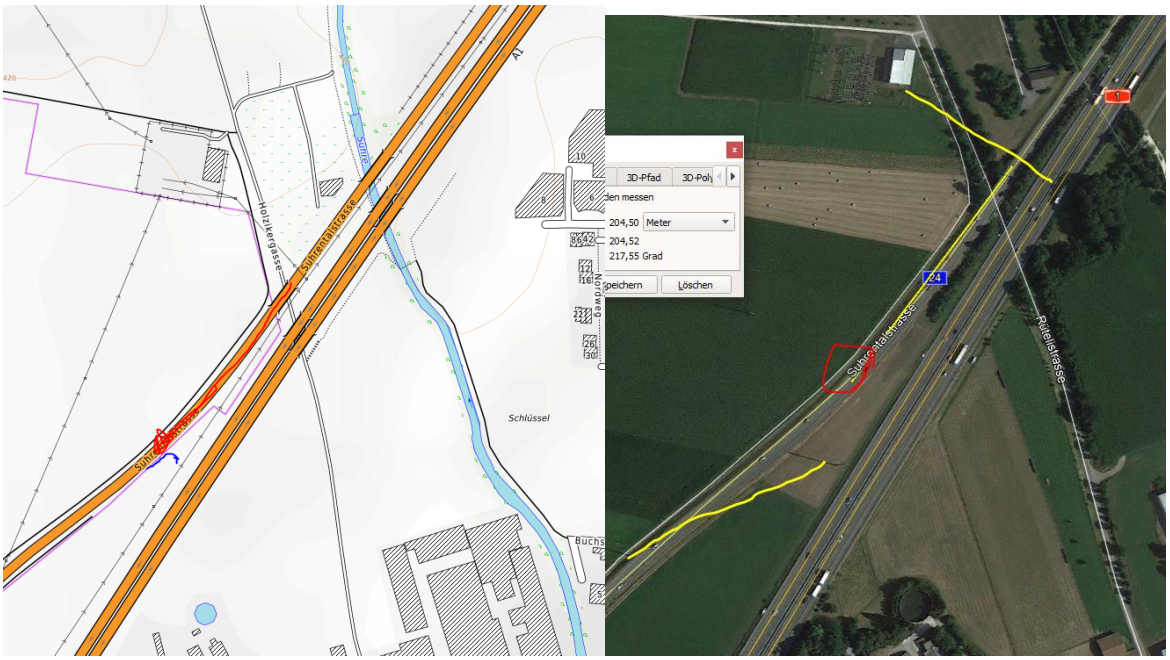

Zum Verständnis der neurologisch/medizinischen Abläufe bei solchen Unfällen:

Niels Kuster et al. **NFP 57** http://www.snf.ch/SiteCollectionDocuments/nfp/nfp57/nfp57_synthese_d.pdf
Mobilfunk bewirkt Veränderungen der Hirnströme

«Der unklare Unfall in der Verkehrsmedizin» (AGU-Seminar 2015) Dr. Ulfert Grimm Fachbereich Verkehrsmedizin Institut für Rechtsmedizin St.Gallen http://agu.ch/1.0/pdf/agu-seminar15.pdf

«Wirkungen des Mobil- und Kommunikationsfunks» Eine Schriftenreihe der Kompetenzinitiative zum Schutz von Mensch, Umwelt und Demokratie e.V.

https://www.diagnose-funk.org/publikationen/dokumente-downloads/kompetenzinitiative-broschuerenreihe

Wirkungen von Elektrosmog auf Verkehrsunfälle: https://www.hansuelistettler.ch/elektrosmog/elektrosmog-im-verkehr/studie

Zum Thema Herzrhytmus hat Prof. Magda Havas, Trent University, publiziert https://magdahavas.com/pick-of-the-week-24-microwave-radiation-affects-the-heart/

Felder von Hochspannung unter verschiedenen Lastflüssen: http://people.ee.ethz.ch/~pascal/Hochspann/BBoden.gif

Hansueli Stettler.Bauökologie.Funkmesstechnik.Lindenstrasse 132.9016 St.Gallen.www.hansuelistettler.ch.info@hansuelistettler.ch