Altstätten: Tödlicher Verkehrsunfall - Zeugenaufruf

Am Montag (11.05.2020), kurz nach 13:30 Uhr, ist es auf der Kriessernstrasse zu einer Kollision zwischen einem Lastwagen mit Anhänger und einem Fussgänger gekommen. Der Fussgänger, ein 27-jähriger Schweizer, zog sich tödliche Verletzungen zu.

Ein 22-jähriger Mann fuhr mit seinem Vier-Achser-Lastwagen mit Anhänger von Kriessern in Richtung Altstätten Zentrum. Bei der Sportanlage Grüntal geriet ein 27-jähriger Fussgänger aus zur Zeit ungekannten Gründen unter die Lastwagenkombination. Trotz sofortigem Ausrücken der Rettungskräfte verstarb der in der Gegend wohnhafte Fussgänger auf der Unfallstelle. Die Strasse musste über zwei Stunden gesperrt werden. Nebst mehreren Patrouillen der Kantonspolizei St.Gallen standen ein Rettungsteam mit Notarzt, die Feuerwehr und ein Team der Psychologischen Ersten Hilfe im Einsatz. Der genaue Unfallhergang wird unter Leitung der Staatsanwaltschaft St.Gallen durch Spezialisten der Kantonspolizei St.Gallen abgeklärt.

Personen, die Angaben zum Unfallhergang machen können, werden gebeten, sich beim Polizeistützpunkt Thal, Tel. 058 229 80 00, zu melden.

https://www.sg.ch/news/sgch_kantonspolizei/2020/05/altstaetten--toedlicher-verkehrsunfall-.html

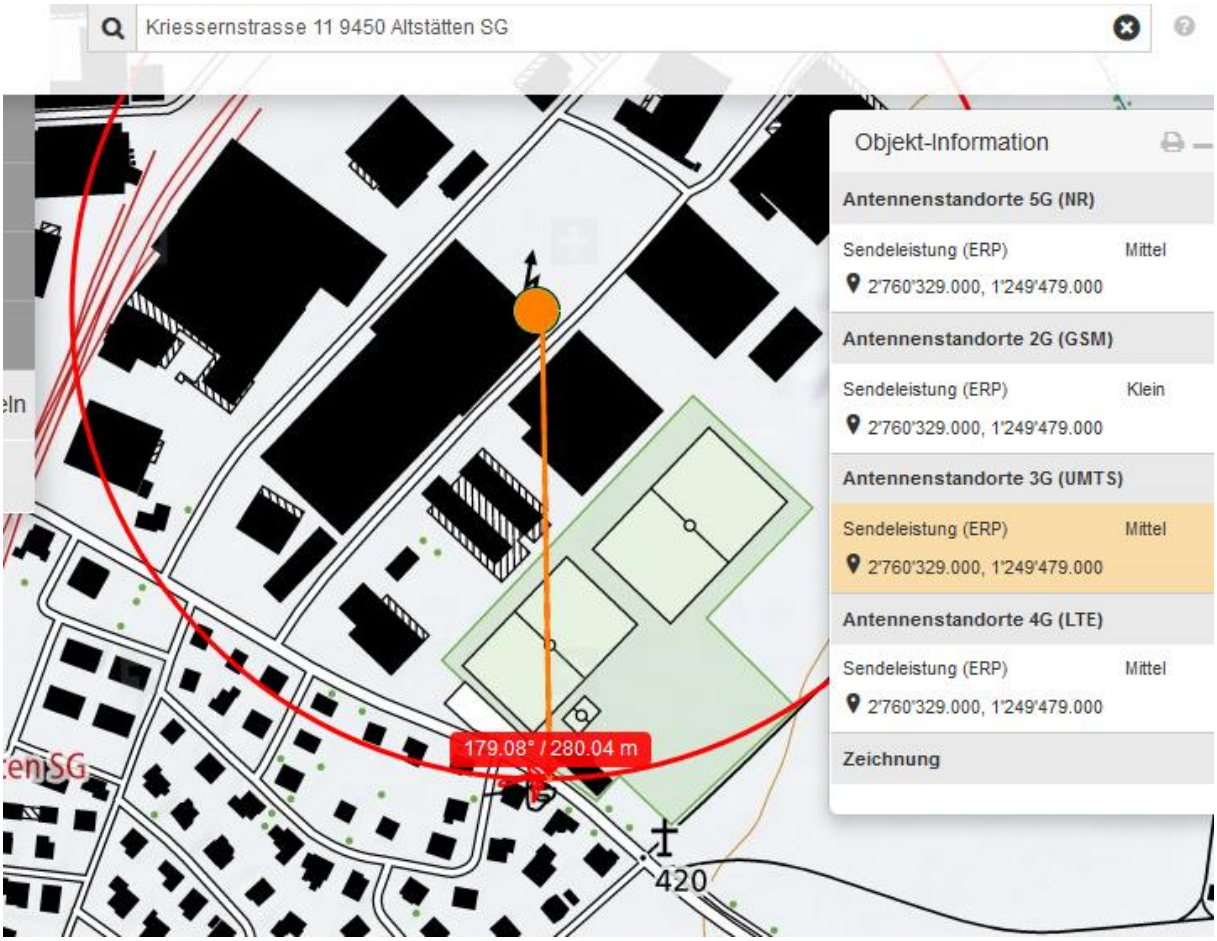
Kriessernstrasse 11 9450 Altstätten SG
Objekt-Information
Antennenstandorte 5G (NR)
Sendeleistung (ERP) Mittel
2'760'329.000, 1'249'479.000
Antennenstandorte 2G (GSM)
Sendeleistung (ERP) Klein
2'760'329.000, 1'249'479.000
Antennenstandorte 3G (UMTS)
Sendeleistung (ERP) Mittel
2'760'329.000, 1'249'479.000
Antennenstandorte 4G (LTE)
Sendeleistung (ERP) Mittel
2'760'329.000, 1'249'479.000
Zeichnung
179.08° / 280.04 m
420

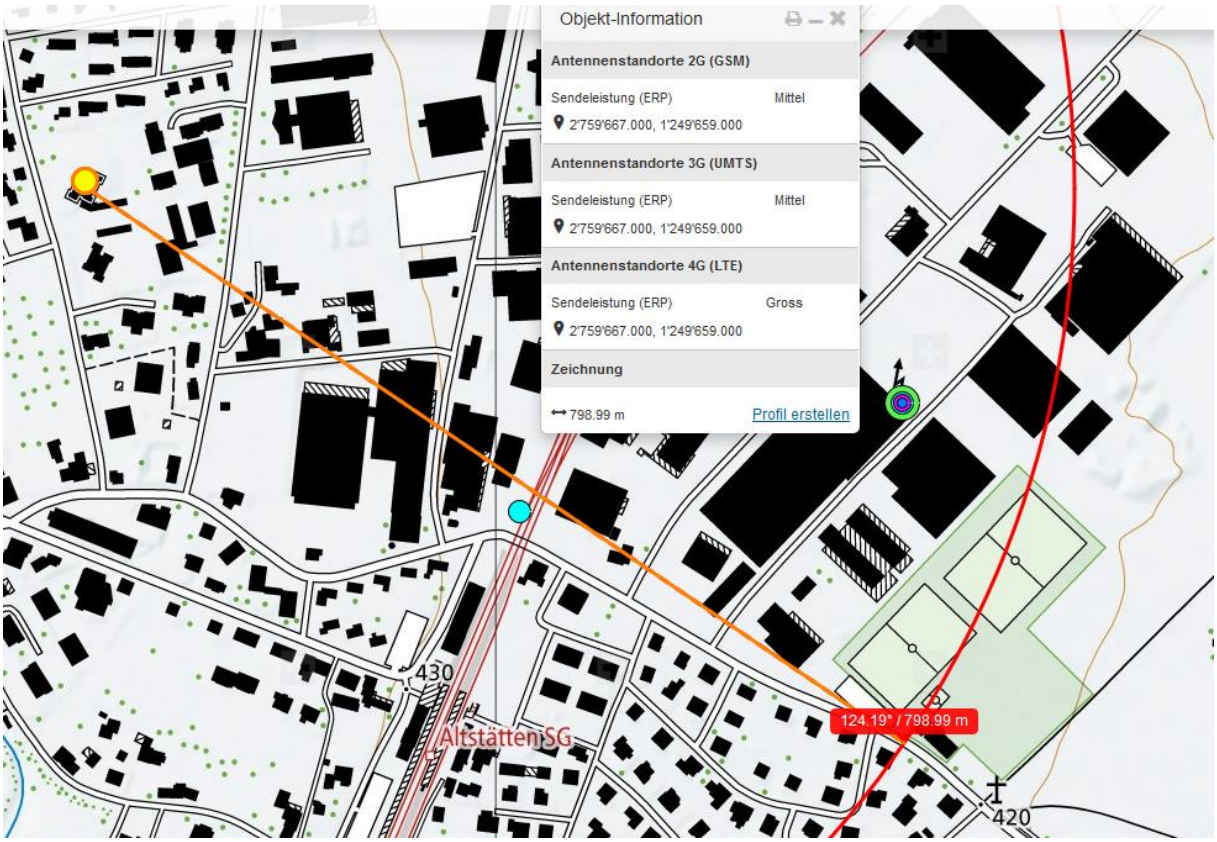
Objekt-Information
Antennenstandorte 2G (GSM)
Sendeleistung (ERP) Mittel
2'759'667.000, 1'249'659.000
Antennenstandorte 3G (UMTS)
Sendeleistung (ERP) Mittel
2'759'667.000, 1'249'659.000
Antennenstandorte 4G (LTE)
Sendeleistung (ERP) Gross
2'759'667.000, 1'249'659.000
Zeichnung
798.99 m
Profil erstellen
124.19° / 798.99 m
430
Altstätten SG
420

kein Einfluss: Sender Bahnhofstrasse.

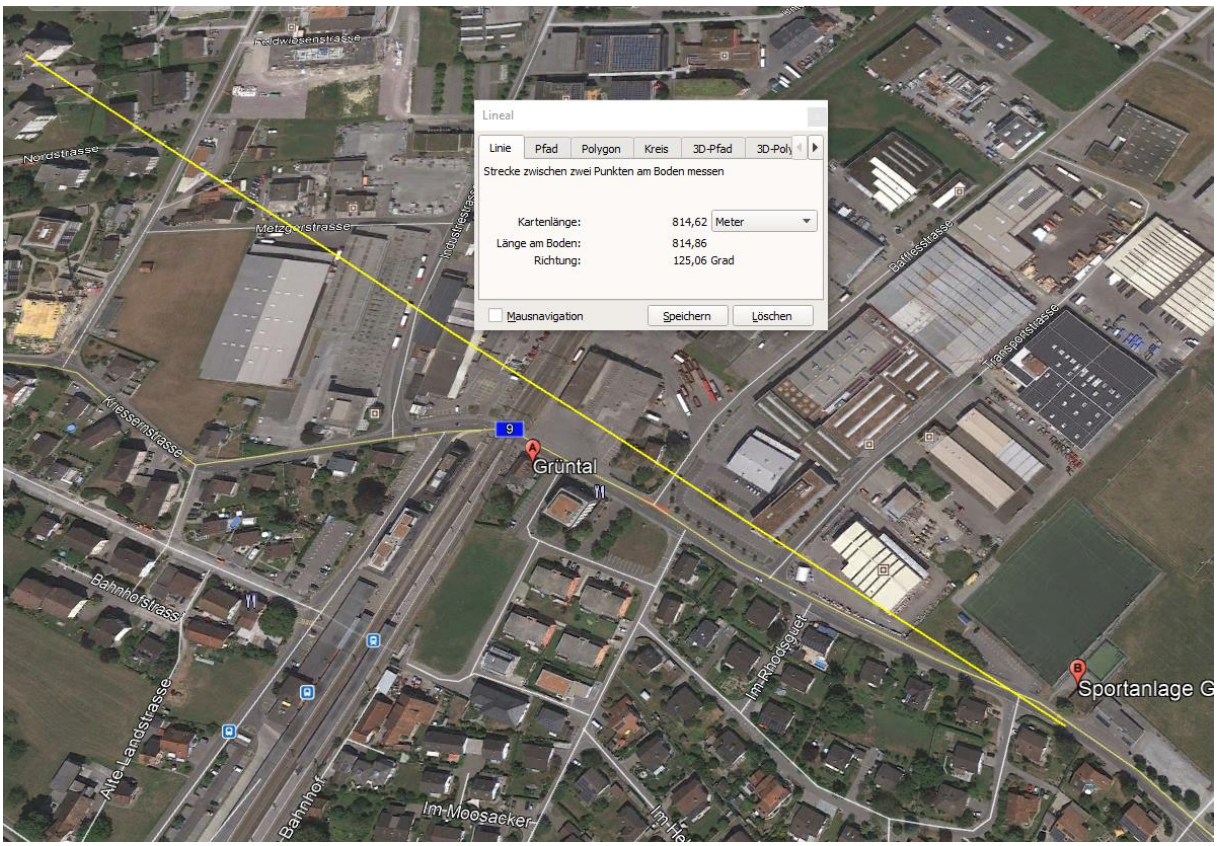

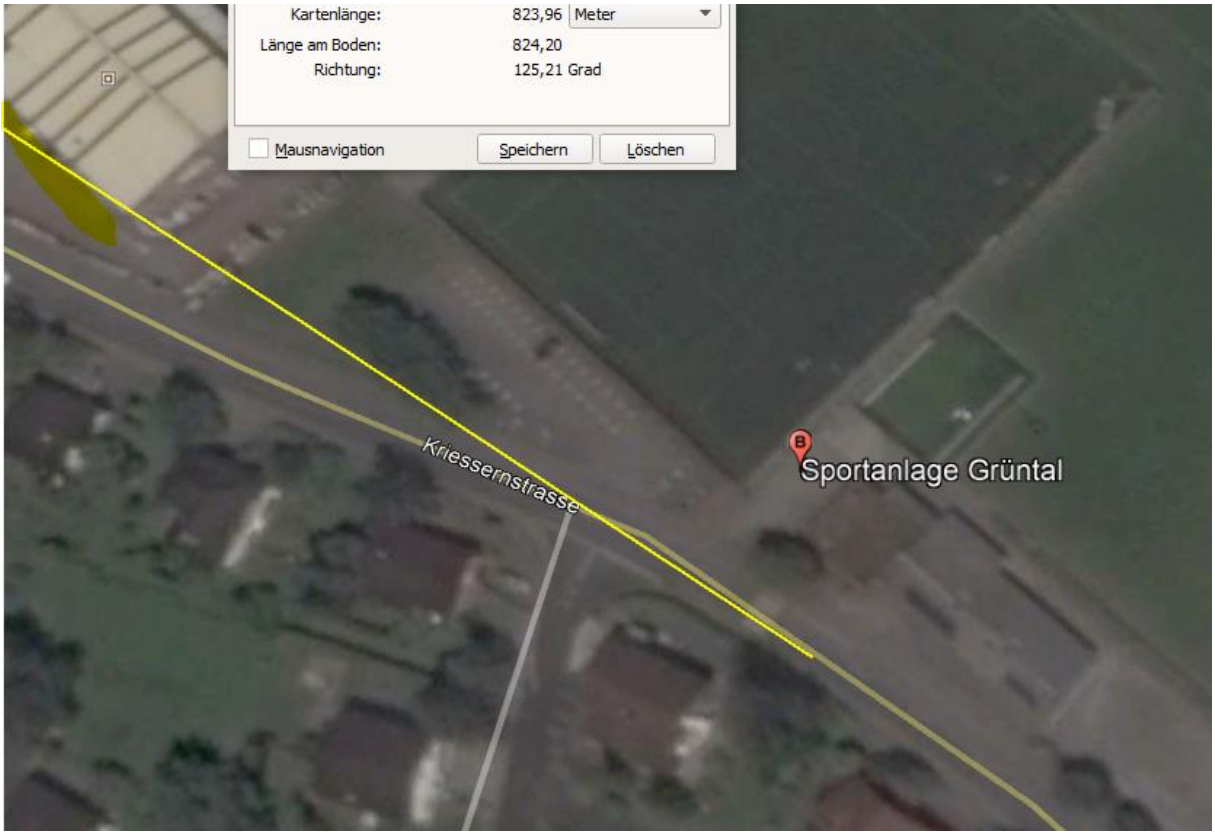

Nähe eines Fussgängerstreifens, Nähe Sportplatz. Nach dem Mittag, möglicherweise unterwegs vom nahen Wohnquartier zum nahen Industriegebiet.

Vordergründig ein Suizid, aber auch ein Unfall, weil er vielleicht hinter dem LKW diagnonal (Verkehrsaufkommen...s.u.) queren wollte – den er nicht als Anhängerzug erfasste. Er hätte somit hier bei **1** den Anhänger zwar knapp erkannt...

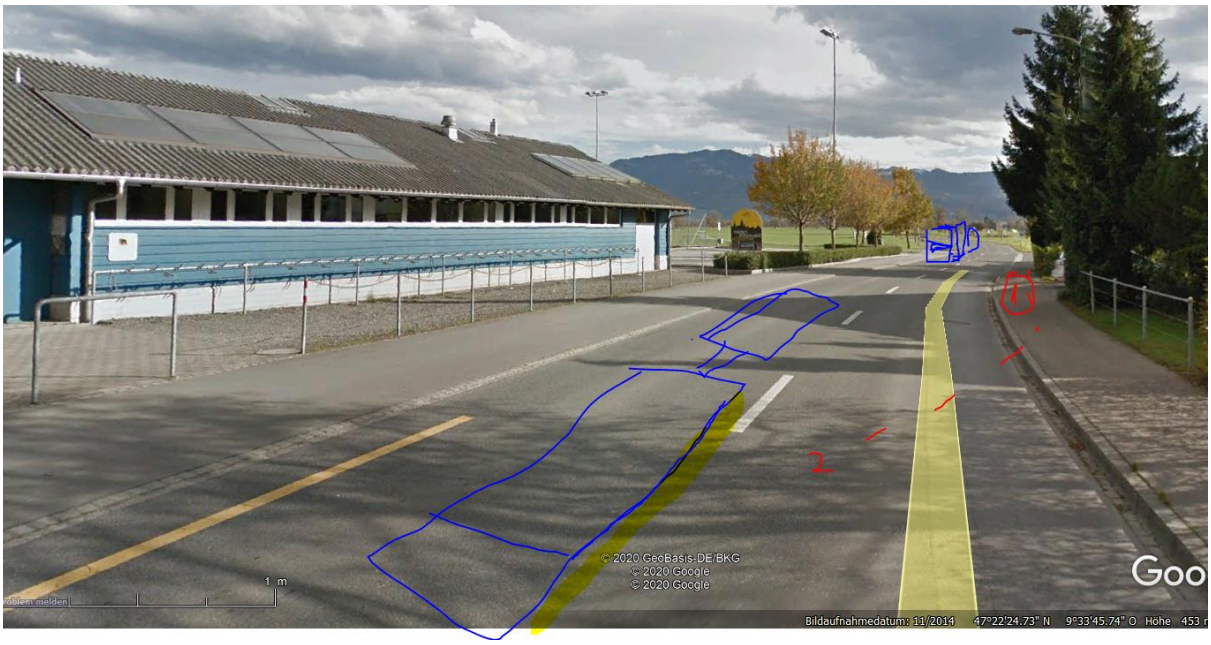

...diese Erkenntnis nicht in eine Verhaltensänderung umgesetzt. Der Unfall kann auf einer Wahrnehmungstörung beruhen, die durch Funksender und hier noch - bei der letzten Chance reflektiert 2 - gefördert werden kann.

Verkehrslage: um 13:28 kam ein Zug von SG nach Altstätten, der Bahnübergang ist länger geschlossen. Darum in diesem Zeitraum häufig grosse Kolonnenbildung im Verkehr nach Kriessern, eine stark befahrene Verbindung. Ein weiterer Zug fährt um 13:38 ab, also ist der Übergang ab 36 geschlossen...bis 39...

Die Zeitangaben sind in der Regel nicht spezifisch.

Zum Verständnis der neurologisch/medizinischen Abläufe bei solchen Unfällen:

Niels Kuster et al. **NFP 57** http://www.snf.ch/SiteCollectionDocuments/nfp/nfp57/nfp57_synthese_d.pdf Mobilfunk bewirkt Veränderungen der Hirnströme

«Der unklare Unfall in der Verkehrsmedizin» (AGU-Seminar 2015) Dr. Ulfert Grimm Fachbereich Verkehrsmedizin Institut für Rechtsmedizin St.Gallen http://agu.ch/1.0/pdf/agu-seminar15.pdf

«Wirkungen des Mobil- und Kommunikationsfunks» Eine Schriftenreihe der Kompetenzinitiative zum Schutz von Mensch, Umwelt und Demokratie e.V.

https://www.diagnose-funk.org/publikationen/dokumente-downloads/kompetenzinitiative-broschuerenreihe

Wirkungen von Elektrosmog auf Verkehrsunfälle: https://www.hansuelistettler.ch/elektrosmog/elektrosmog-im-verkehr/studie

Zum Thema Herzrhytmus hat Prof. Magda Havas, Trent University, publiziert https://magdahavas.com/pick-of-the-week-24-microwave-radiation-affects-the-heart/

Hochspannungsleitungen und Magnetfelder am Boden: http://people.ee.ethz.ch/~pascal/Hochspann/BBoden.gif

Hansueli Stettler.Bauökologie.Funkmesstechnik.Lindenstrasse 132.9016 St.Gallen.www.hansuelistettler.ch.info@hansuelistettler.ch