# Züberwangen: Selbstunfall mit Motorrad

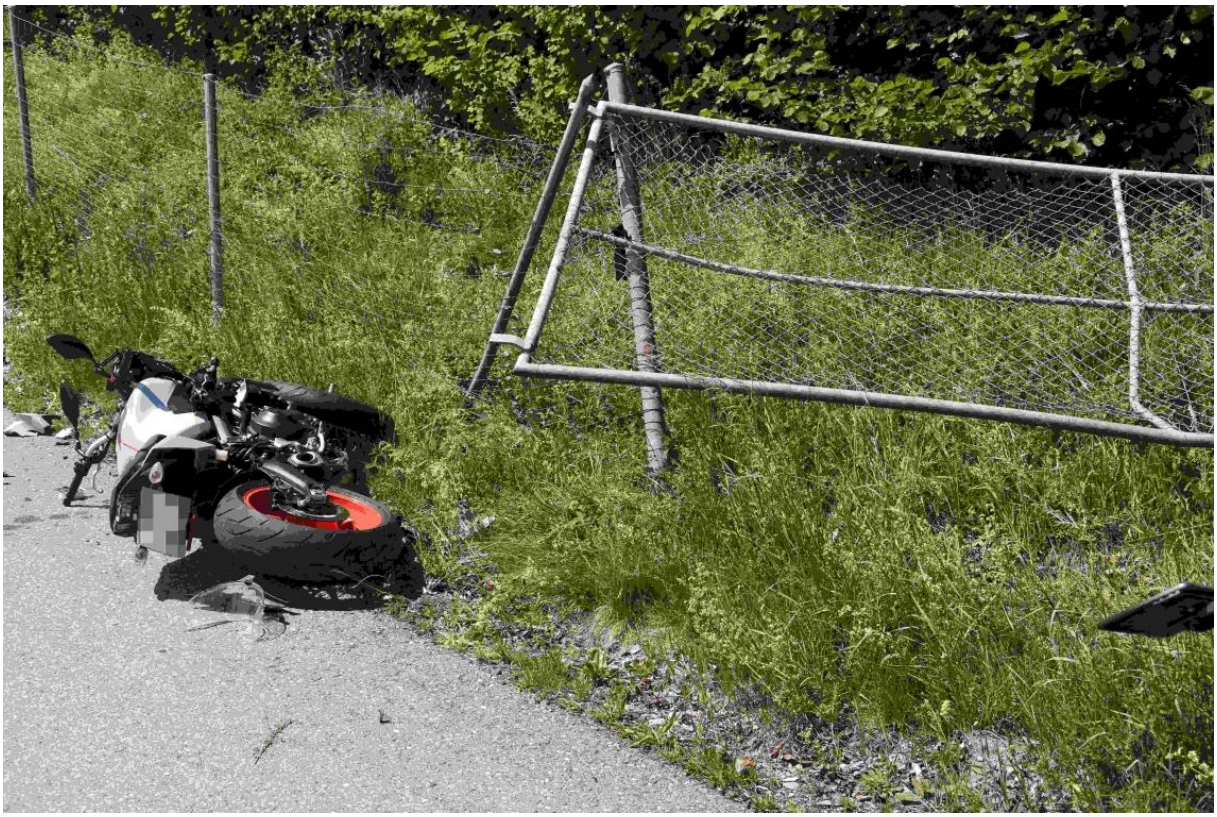

Am Sonntag (10.05.2020), kurz vor 13:30 Uhr, ist es auf der St.Gallerstrasse, auf Höhe Langensteig, zu einem Selbstunfall gekommen. Der 32-jährige Motorradfahrer verletzte sich unbestimmt. Der Sachschaden am Motorrad beträgt rund 7'000 Franken.

Ein 32-jähriger Mann war mit seinem Motorrad von Zuzwil in Richtung Wil unterwegs. Als er nach einem Überholmanöver in einer Linkskurve auf Höhe Langensteig wieder auf der Fahrbahn fuhr, geriet sein Motorrad immer mehr an den rechten Fahrbahnrand. Folglich überquerte es den Grünstreifen samt Radweg und prallte anschliessend gegen ein Zauntor. Durch die Kollision verletzte sich der Motorradfahrer unbestimmt und wurde mit der Rettung ins Spital gefahren. Der Sachschaden an dem Motorrad und dem Zauntor beträgt mehrere tausend Franken.

https://www.sg.ch/news/sgch_kantonspolizei/2020/05/zueberwangen--selbstunfall-mit-motorrad-.html

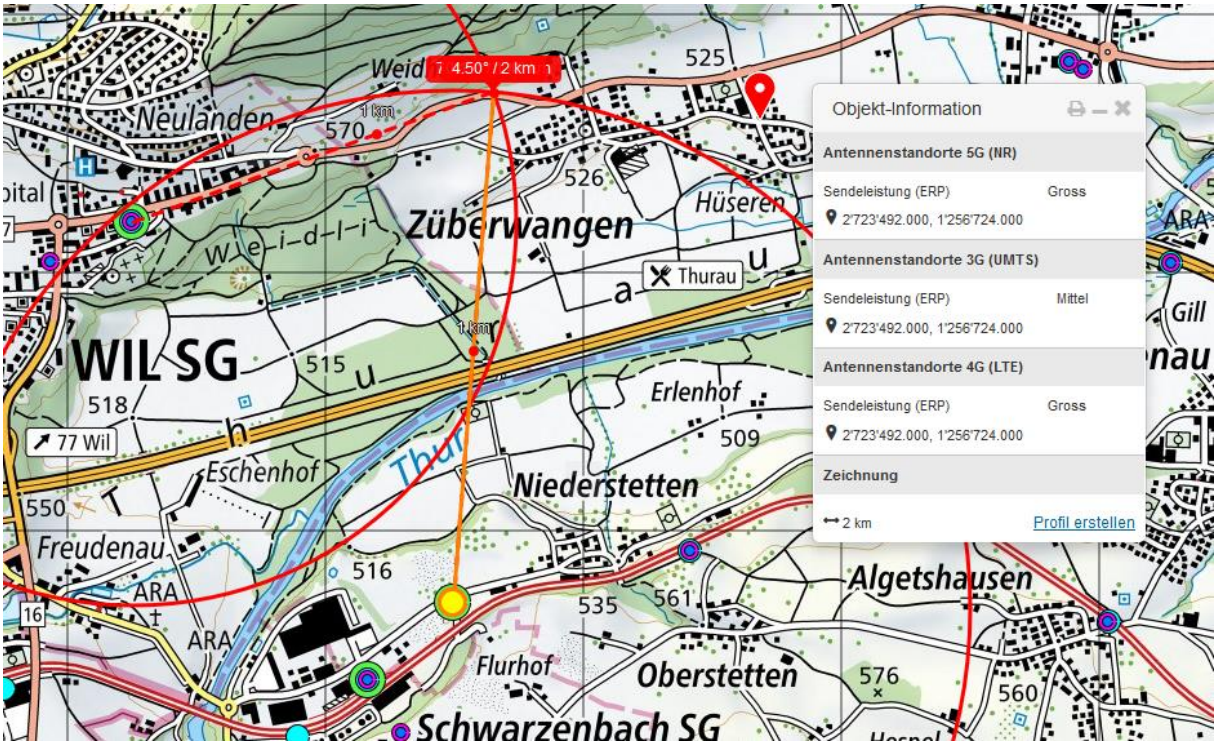


Se Eberle Mühlen, einfachstandort

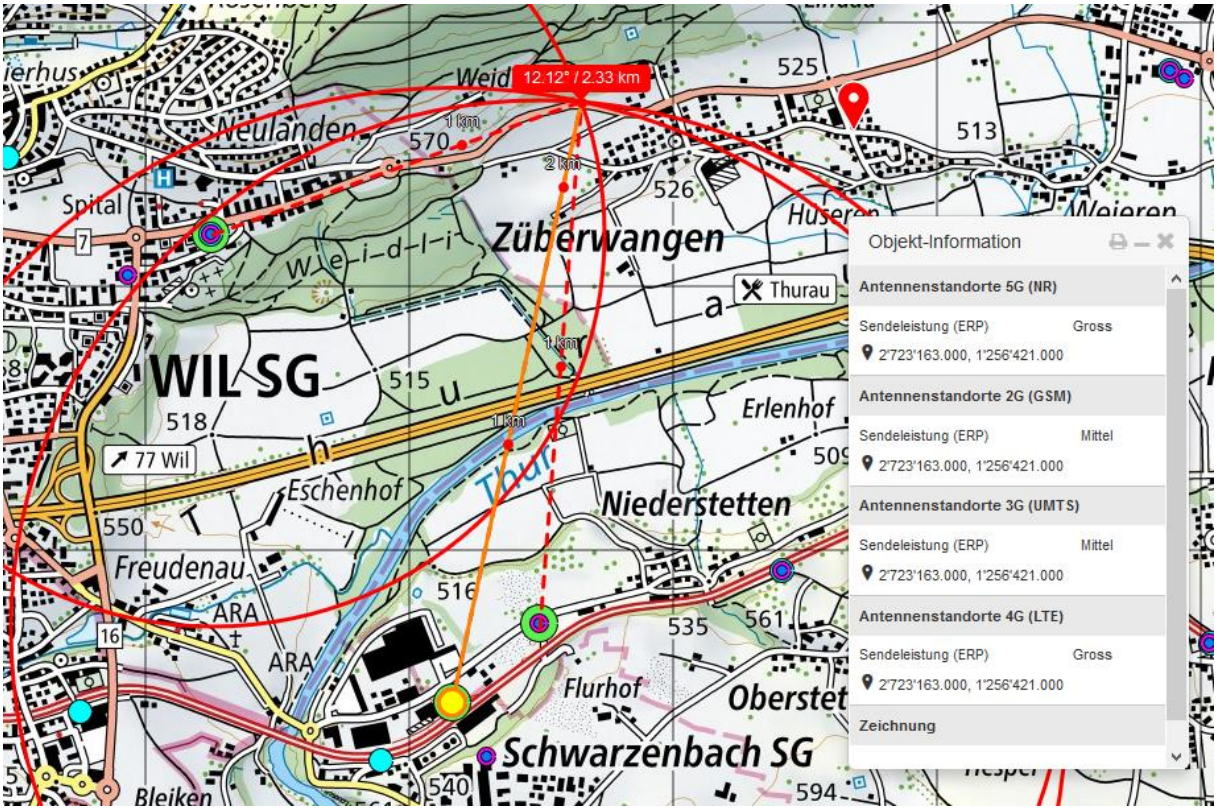

Kaum Hochspannungsquerungen unter 5000m

## Zum Verständnis der neurologisch/medizinischen Abläufe bei solchen Unfällen:

Niels Kuster et al. **NFP 57** http://www.snf.ch/SiteCollectionDocuments/nfp/nfp57/nfp57_synthese_d.pdf
Mobilfunk bewirkt Veränderungen der Hirnströme

«Der unklare Unfall in der Verkehrsmedizin» (AGU-Seminar 2015) Dr. Ulfert Grimm Fachbereich Verkehrsmedizin Institut für Rechtsmedizin St.Gallen http://agu.ch/1.0/pdf/agu-seminar15.pdf

«Wirkungen des Mobil- und Kommunikationsfunks» Eine Schriftenreihe der Kompetenzinitiative zum Schutz von Mensch, Umwelt und Demokratie e.V.

https://www.diagnose-funk.org/publikationen/dokumente-downloads/kompetenzinitiative-broschuerenreihe

Wirkungen von Elektrosmog auf Verkehrsunfälle: https://www.hansuelistettler.ch/elektrosmog/elektrosmog-im-verkehr/studie

Zum Thema Herzrhytmus hat Prof. Magda Havas, Trent University, publiziert https://magdahavas.com/pick-of-the-week-24-microwave-radiation-affects-the-heart/

Hochspannungsleitungen und Magnetfelder am Boden: http://people.ee.ethz.ch/~pascal/Hochspann/BBoden.gif

**Hansueli Stettler.Bauökologie.Funkmesstechnik.Lindenstrasse 132.9016 St.Gallen.www.hansuelistettler.ch.info@hansuelistettler.ch**