Rheinfelden: 49-jähriger Mann bei Unfall schwer verletzt

Ein Motorradfahrer kam gestern von der Fahrbahn ab und prallte gegen einen Beleuchtungskandelaber. Er zog sich schwere Verletzungen zu und musste durch die Rega ins Spital geflogen werden.

Gestern Donnerstag, 13. Juni 2019, 20.15 Uhr zog sich ein 49-jähriger Schweizer schwere Verletzungen zu, als er in Rheinfelden mit seinem Motorroller Piaggio von der Strasse abkam und verunfallte. Der Lenker fuhr auf der Salinenstrasse in Richtung Möhlin, schwenkte dann nach links über die Gegenfahrbahn und kollidierte frontal mit einem Kandelaber. In der Folge wurde der Mann aus der Region ins Wiesland geschleudert und blieb liegen. Rasch rückten Ambulanzbesatzung sowie Kantons- und Regionalpolizei an die Unfallstelle aus.

Der Verunfallte wurde mit Verdacht auf schwere Verletzungen mit einem Rettungshelikopter der Rega ins Spital geflogen.
Die Kantonspolizei nahm die Ermittlungen zum Unfallhergang umgehend auf. Zudem nahm sie dem Verunfallten den Führerausweis vorläufig zu Handen der Entzugsbehörde ab.

Untersuchung eröffnet
Die zuständige Staatsanwaltschaft Rheinfelden-Laufenburg hat eine Untersuchung eröffnet. Sie ordnete eine Blut- und Urinentnahme beim Verunfallten an.https://www.ag.ch/de/aktuelles/medienportal/medienmitteilung_kapo/medienmitteilungen_kapo/medienmitteilungen_kapo_details_124164.jsp

Kapo AG veröffentlicht in ihrer Meldung auf der Homepage kein Bild. Vorerst ein Bild aus Polizei–Schweiz.ch gefunden: Links der Kandelaberschatten. Rechts eine Spur, die leicht ansteigt.

Schatten von einer seltsamen Struktur mit Fransen, die Tageszeit lässt eine Richtung NOO erahnen.

Die Salinenstrasse ist übrigens in Möhlin, nicht - wie aufgrund der Meldung zu vermuten - in Rheinfelden zu suchen...

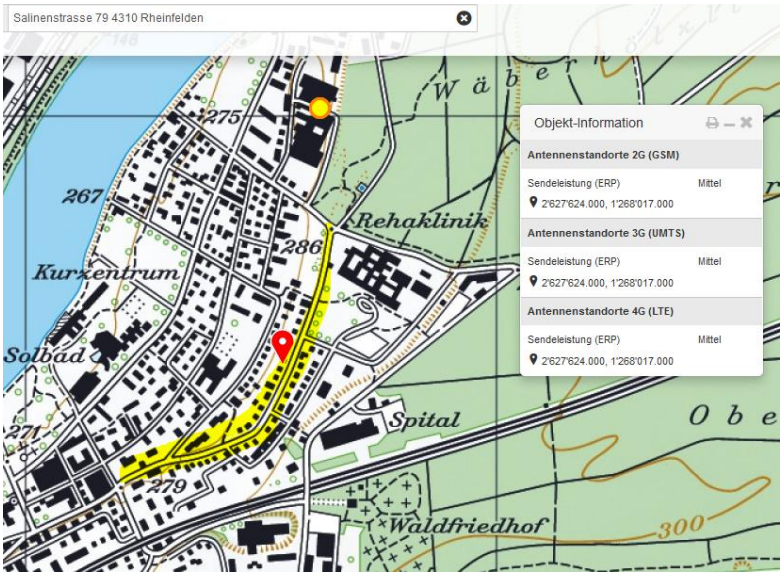

Also hier ungefähr:

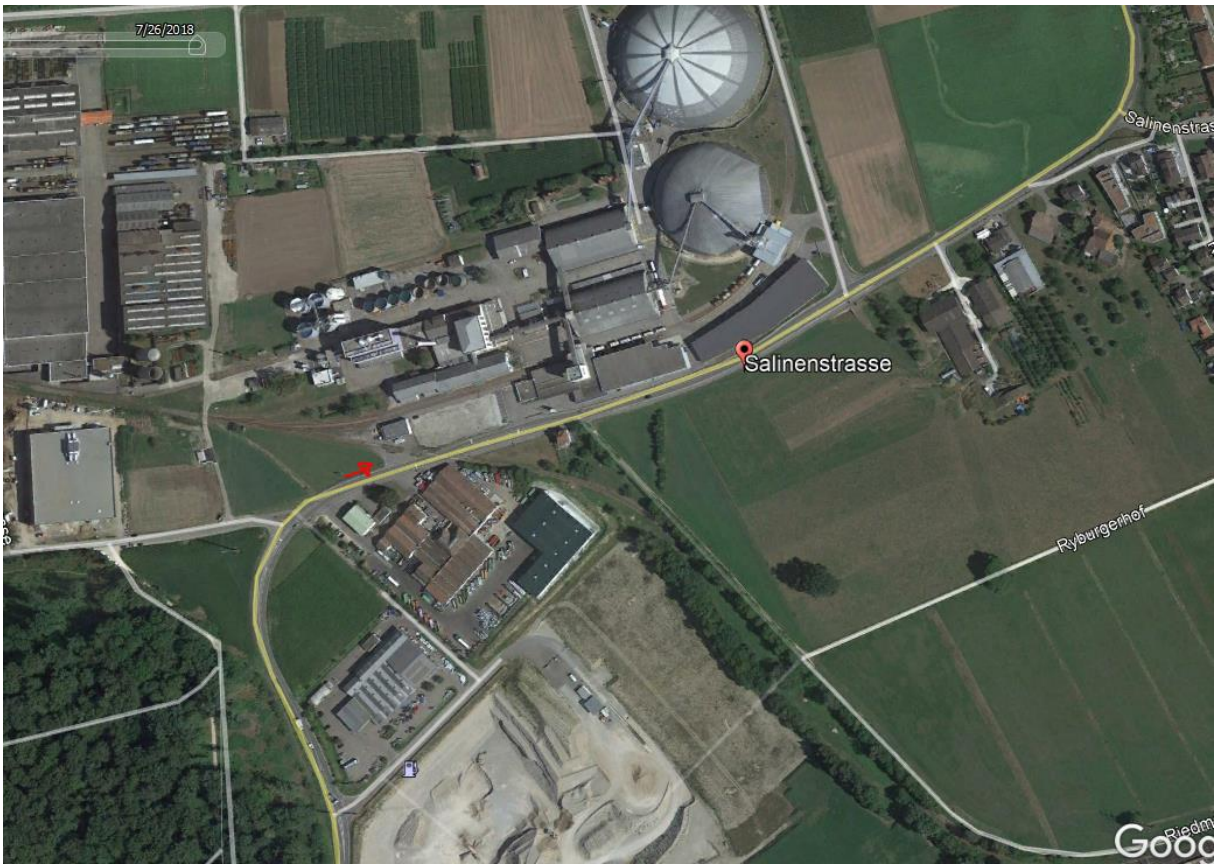

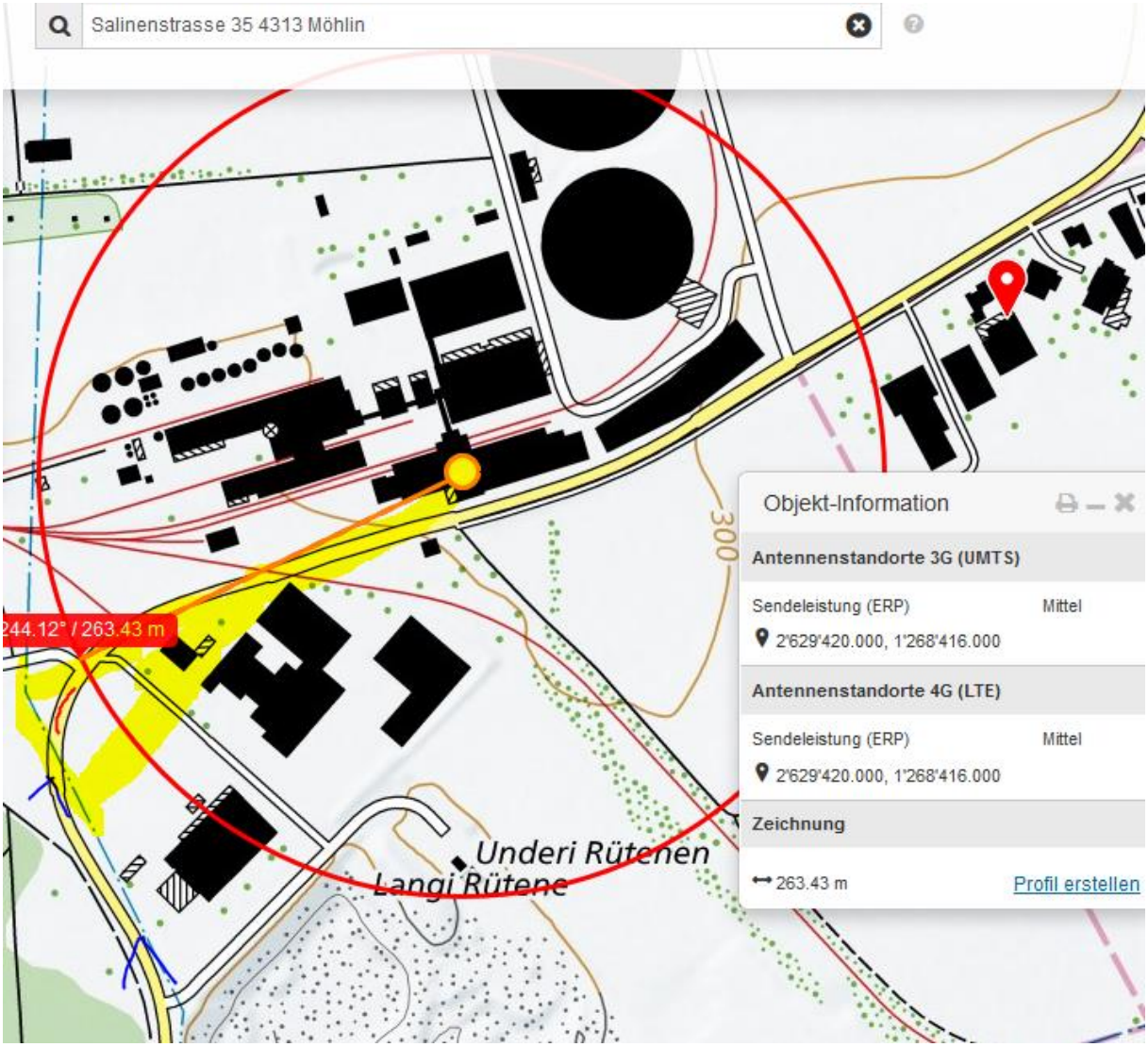

Und zu guter Letzt findet sich glücklicherweise ein grösseres Bild in der Neuen Fricktaler Zeitung:

https://www.nfz.ch/2019/06/rheinfelden-49-j%C3%A4hriger-mann-bei-unfall-schwer-verletzt.html

Die mühsam eruierte Unfallstelle ist bestätigt; EMF von Hochspannung und HF vom Sender führen zum Kontrollverlust / Gleichgewichtsstörung

Bestätigt durch Unfallkarte

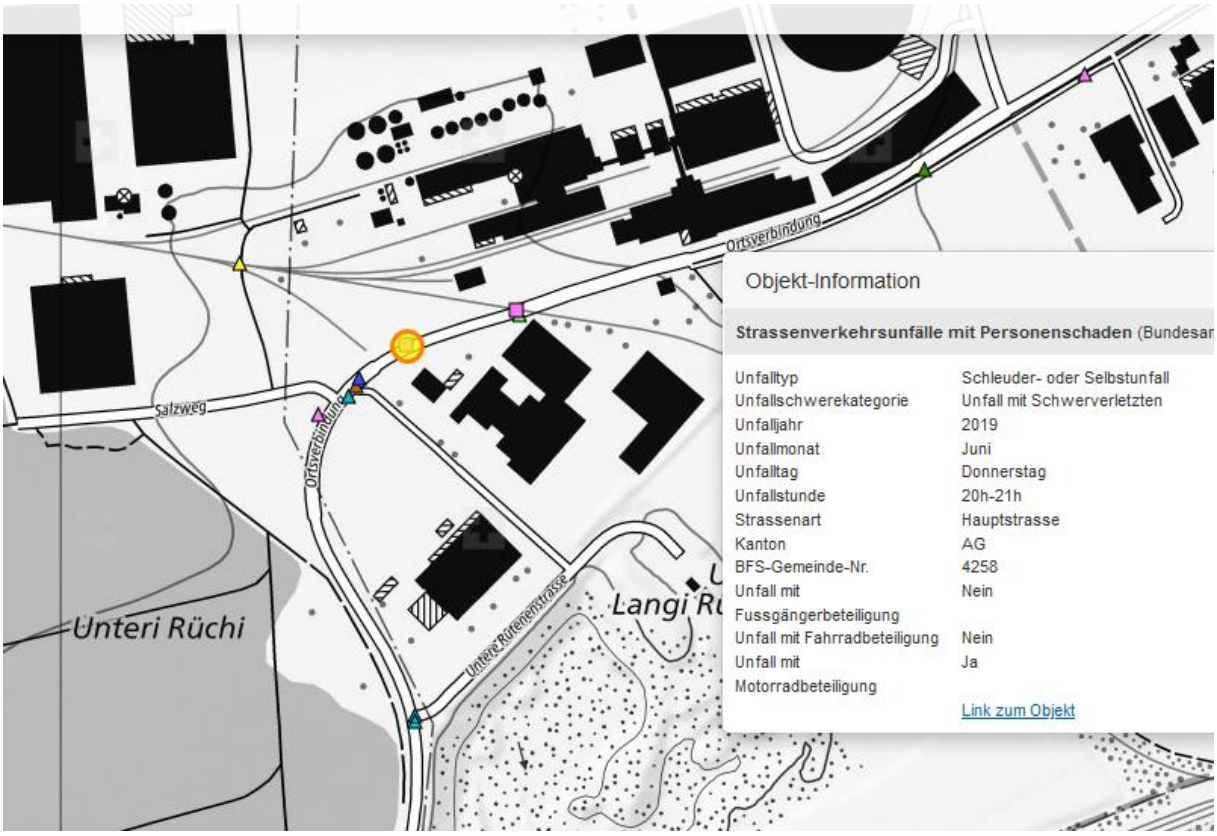

Hansueli Stettler.Bauökologie.Funkmesstechnik.Lindenstrasse 132.9016 St.Gallen.www.hansuelistettler.ch**.info@hansuelistettler.ch**