Motorradfahrer stürzt nach Unfall in Bach

Luthern

Auf der Kantonsstrasse in Luthern ist heute am frühen Morgen ein 19-jähriger Motorradfahrer verunfallt. Er musste mit erheblichen Verletzungen durch einen Rettungshelikopter ins Spital geflogen werden.

Am Freitag, 19. Juli 2019, **02:45** Uhr, war ein 19-jähriger Motorradfahrer auf der Kantonsstrasse von Hofstatt her in Richtung Luthern unterwegs. Aus noch ungeklärten Gründen prallte er kurz ***nach der Verzweigung Kreuzstiegenstrasse*** in einen Betonsockel der Brücke, welche über den Bach Luthern führt. Durch den Aufprall wurde die Vorderradgabel abgerissen. Der Motorradlenker stürzte mitsamt der Gabel und dem Vorderrad in das fast sechs Meter tiefer gelegene Bachbett.

Der Motorradfahrer musste mit erheblichen Verletzungen durch den Rettungsdienst geborgen werden. Er wurde anschliessend durch einen Rettungshelikopter der Rega in ein Spital geflogen. Der Sachschaden am Motorrad beträgt rund 5000 Franken.

Vom Unfall steht ein Bild zur Verfügung (Quelle: Luzerner Polizei).

https://newsletter.lu.ch/inxmail/html_mail.jsp?id=0&email=newsletter.lu.ch&mailref=000e7ly000eyq000000000000046fm4i

Zuletzt ist er scheinbar noch eine leichte Kurve gefahren

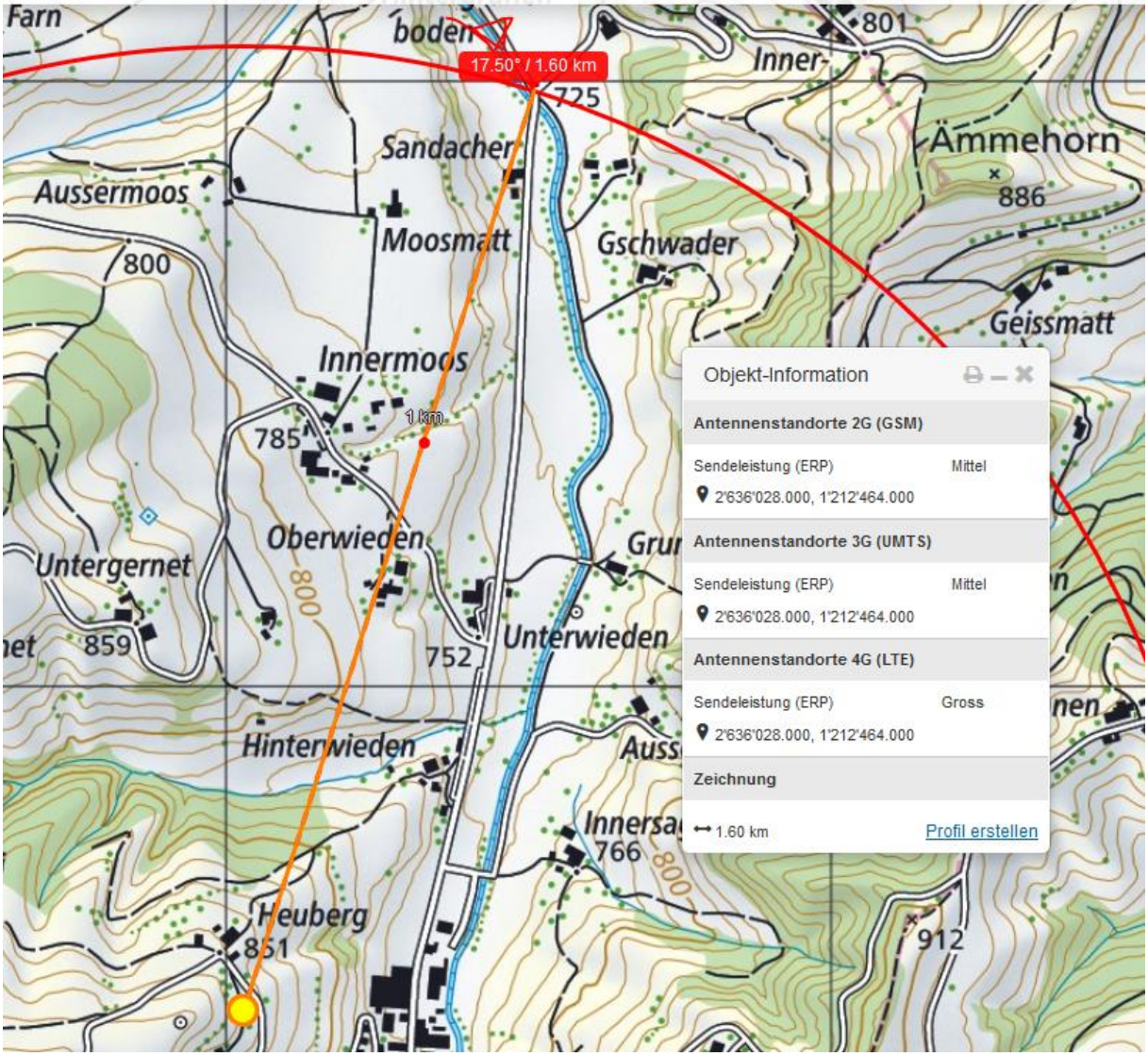
17.50° / 1.60 km
Farn
boden
801
Inner-
725
Sandacher
Ämmehorn
886
Aussermoos
Moosmatt
Gschwader
800
Geissmatt
Innermoos
1 km
785
Oberwieden
Untergernet
800
859
752
Unterwieden
Hinterwieden
Innersa
766
800
Heuberg
851
912
Objekt-Information
Antennenstandorte 2G (GSM)
Sendeleistung (ERP) Mittel
2'636'028.000, 1'212'464.000
Antennenstandorte 3G (UMTS)
Sendeleistung (ERP) Mittel
2'636'028.000, 1'212'464.000
Antennenstandorte 4G (LTE)
Sendeleistung (ERP) Gross
2'636'028.000, 1'212'464.000
Zeichnung
1.60 km
Profil erstellen

Je 1 Sender pro Talrichtung im Sommer 2014 auf dem Heuberg. Keine aktuellen Bilder

Im Bereich der falsch gefahrenen Kurve eine Trafostation (gelb eingekreist)

Vermutlich eine Schlingerbewegung führt zu obigem Spurenbild an der Leitplanke

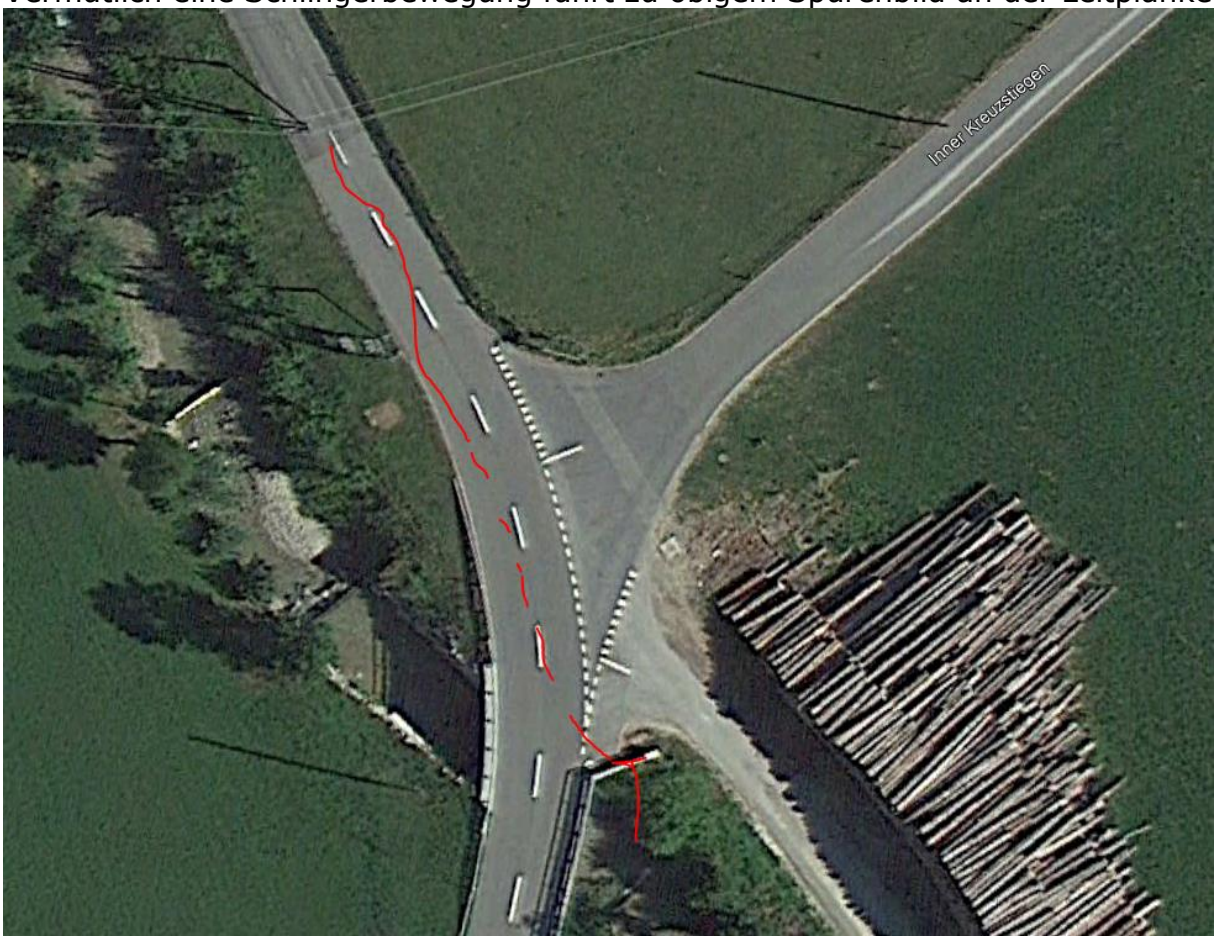

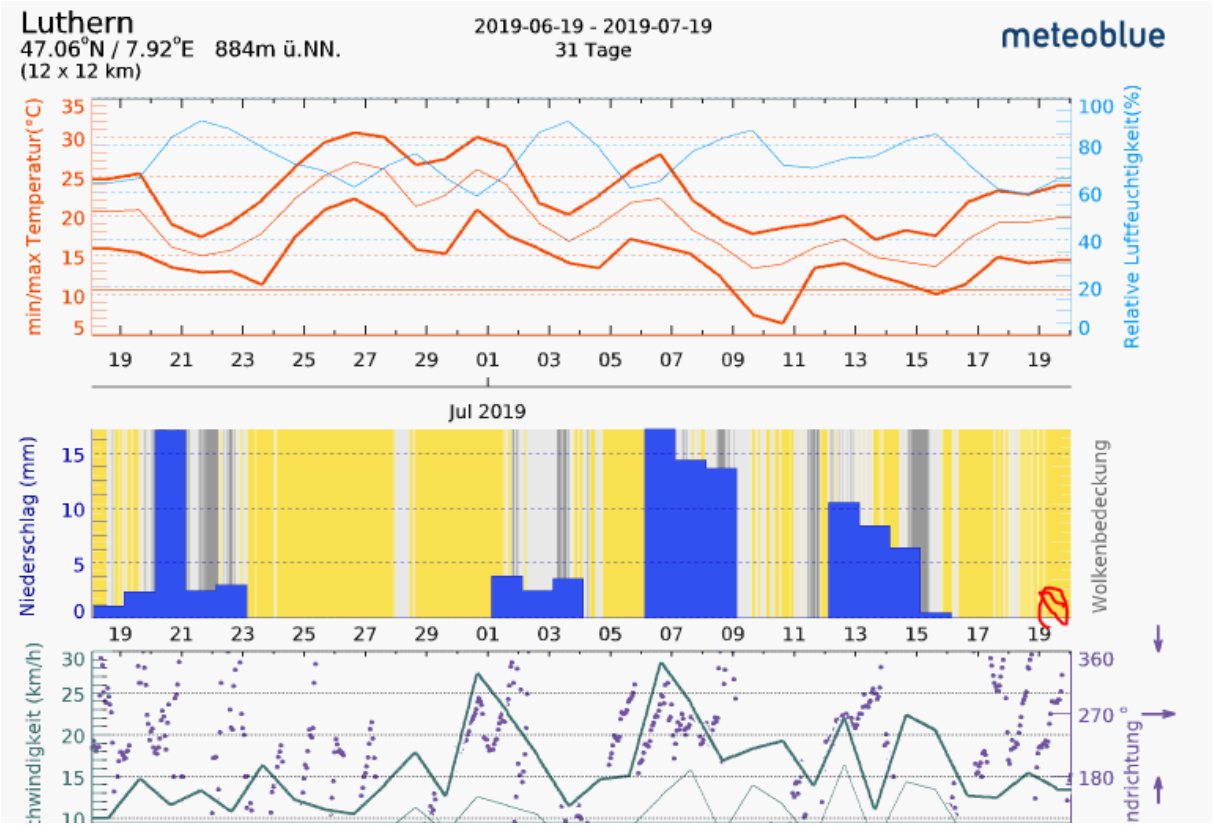

Hansueli Stettler • Bauökologie • Funkmesstechnik • Lindenstrasse 132 • 9016 St.Gallen • www.hansuelistettler.ch • info@hansuelistettler.ch