Oberarth: Vier Leichtverletzte nach Selbstkollision

In der Nacht auf Samstag, 20. Juli 2019, fuhr eine 24-jährige Automobilistin um 3 Uhr von Arth in Richtung Goldau, als sie kurz vor dem Helvetia-Kreisel an der Gotthardstrasse von der Strasse abkam und auf der Mittelinsel mit einem Baum kollidierte. Das Fahrzeug wurde durch den Aufprall zurück auf die Strasse geschleudert und kam dort beschädigt zum Stillstand. Die Fahrerin und die drei weiteren Insassen verletzten sich dabei leicht und wurden durch den Rettungsdienst sowie eine Patrouille der Kantonspolizei zur Kontrolle in Spitalpflege verbracht.

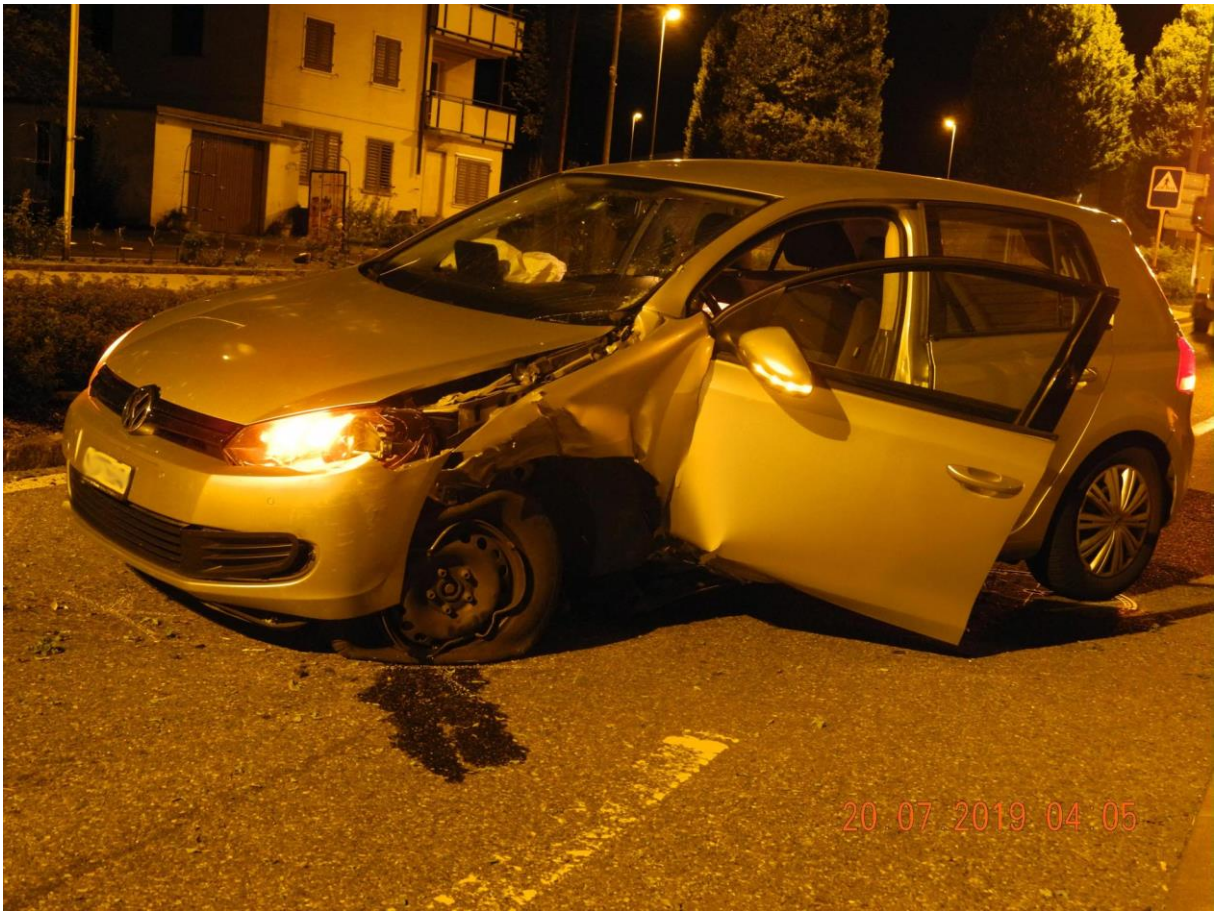

© 2018 Google
© 2009 GeoBasis-DE/BKG
© 2019 Google
Google Earth
47°03'18.10" N 8°32'07.74" O Höhe 456 m sichthöhe 456 m

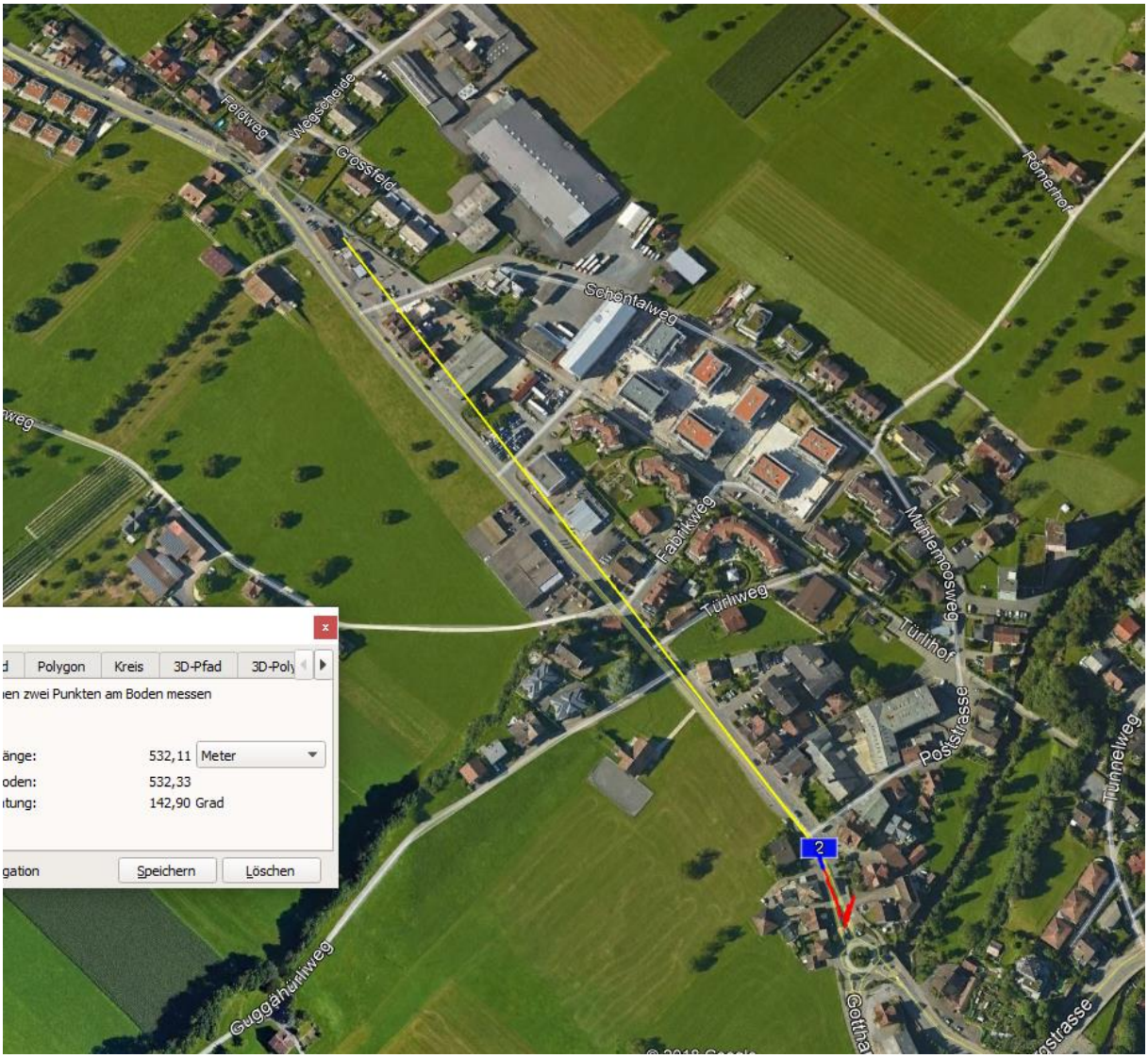

Im Bereich der roten Strecke wechselt bei diesem Einstrahlwinkel die bisher durch den hinteren Mitfahrerkopf abgeschirmte Funkbelastung durch die eingeleitete Kurve nach rechts zu einer direkten Bestrahlung. Somit ist die Kurve unvollständig gefahren worden und das linke Vorderrad auf das Bankett der Insel geraten. Die Folge davon ist eine abrupte Lenkbewegung nach links in den Baum, wie anhand der zerstörten Felge links ersichtlich ist.

Der Standort ist mindestens doppelt belegt.

Die einwirkende Strahlung gegenüber Einfachsender ist somit 1/3 höher.

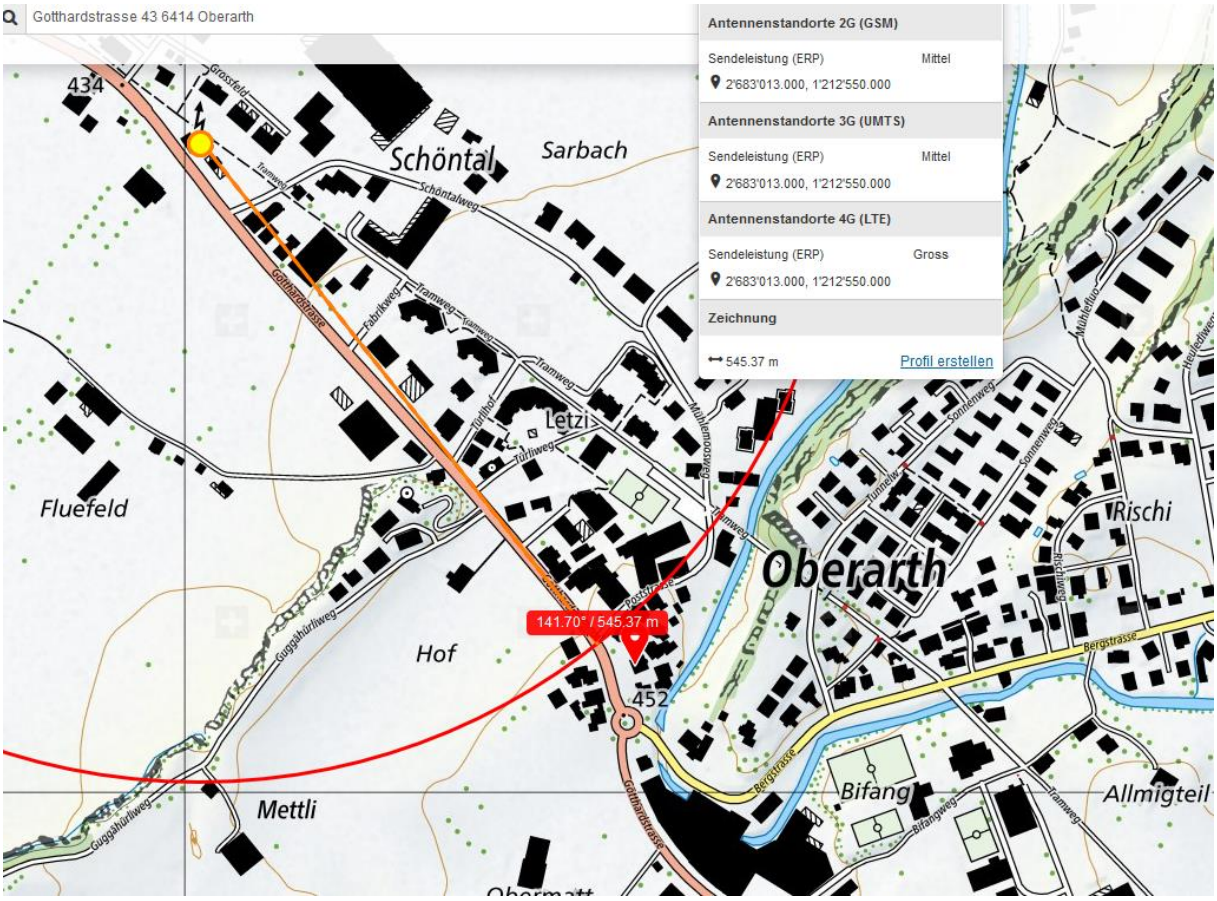

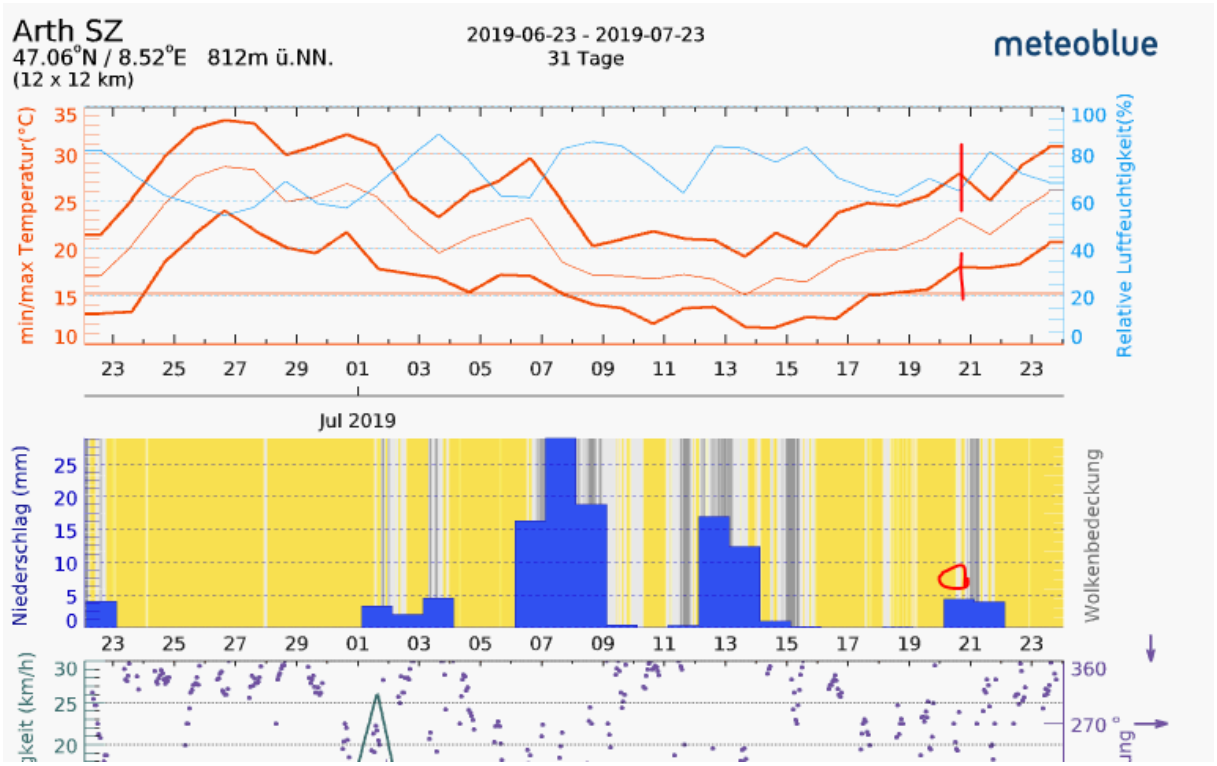

Wetter: trocken, warm