Näfels GL – Feuerwehrschlauch übersehen – Velofahrer verunfallt

Am Dienstag, 23.07.2019, 12.00 Uhr, kam es neben dem Fussballplatz der lintharena in Näfels zu einem Verkehrsunfall.

Ein Fahrradfahrer fuhr entlang des Fussballplatzes. Dabei übersah der 83-Jährige einen Feuerwehrschlauch, welcher zur Bewässerung des Rasens verlegt worden war. Beim Sturz zog sich der Mann eine Armverletzung zu.

Er wurde mit der Ambulanz ins Kantonsspital Glarus gebracht. Am Velo entstand Sachschaden.

Kapo GL

https://www.polizei-schweiz.ch/naefels-gl-feuerwehrschlauch-uebersehen-velofahrer-verunfallt/

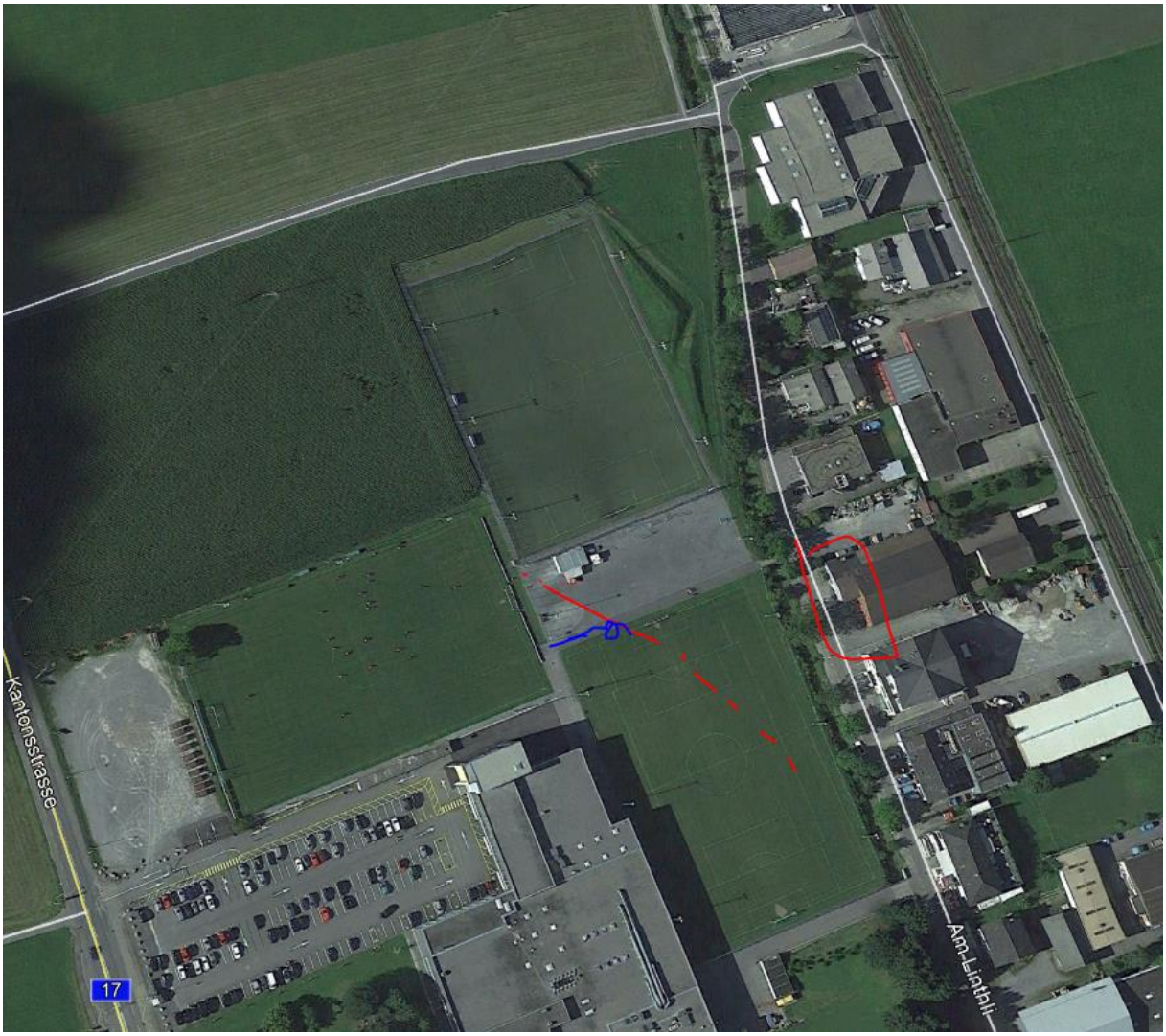
Kantonsstrasse
17
Am Linthli

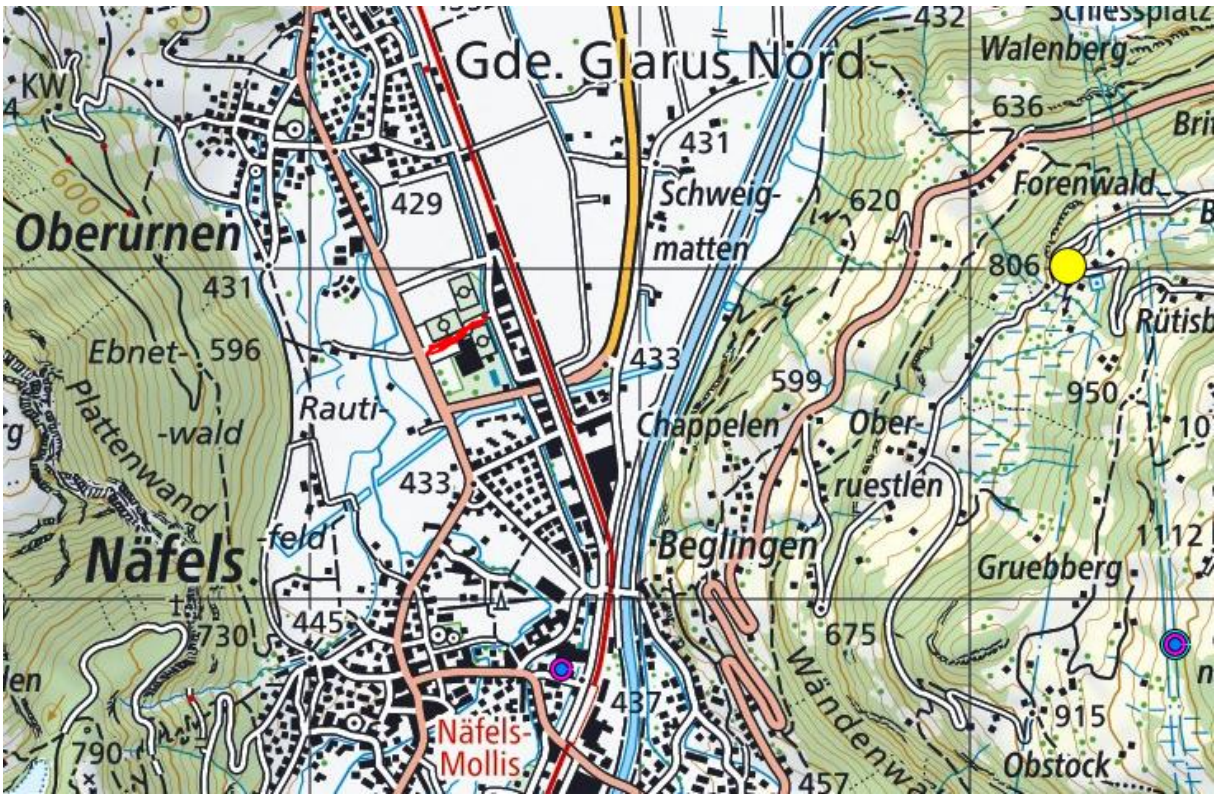
Gde. Glarus Nord
Walenberg
Schweig-
matten
Forenwald
Oberurnen
Ebnet-
-wald
Plattenwand
Rauti-
-feld
Chappelen
Ober-
ruestlen
Beglingen
Näfels
Gruebberg
Rütisb
Näfels-
Mollis
Wändenwa
Obstock
KW
600
432
431
429
620
636
806
431
596
433
599
950
433
445
730
675
437
915
790
457
1112

Der Sender im Dorf wird durch das massive Gebäude abgeschirmt.
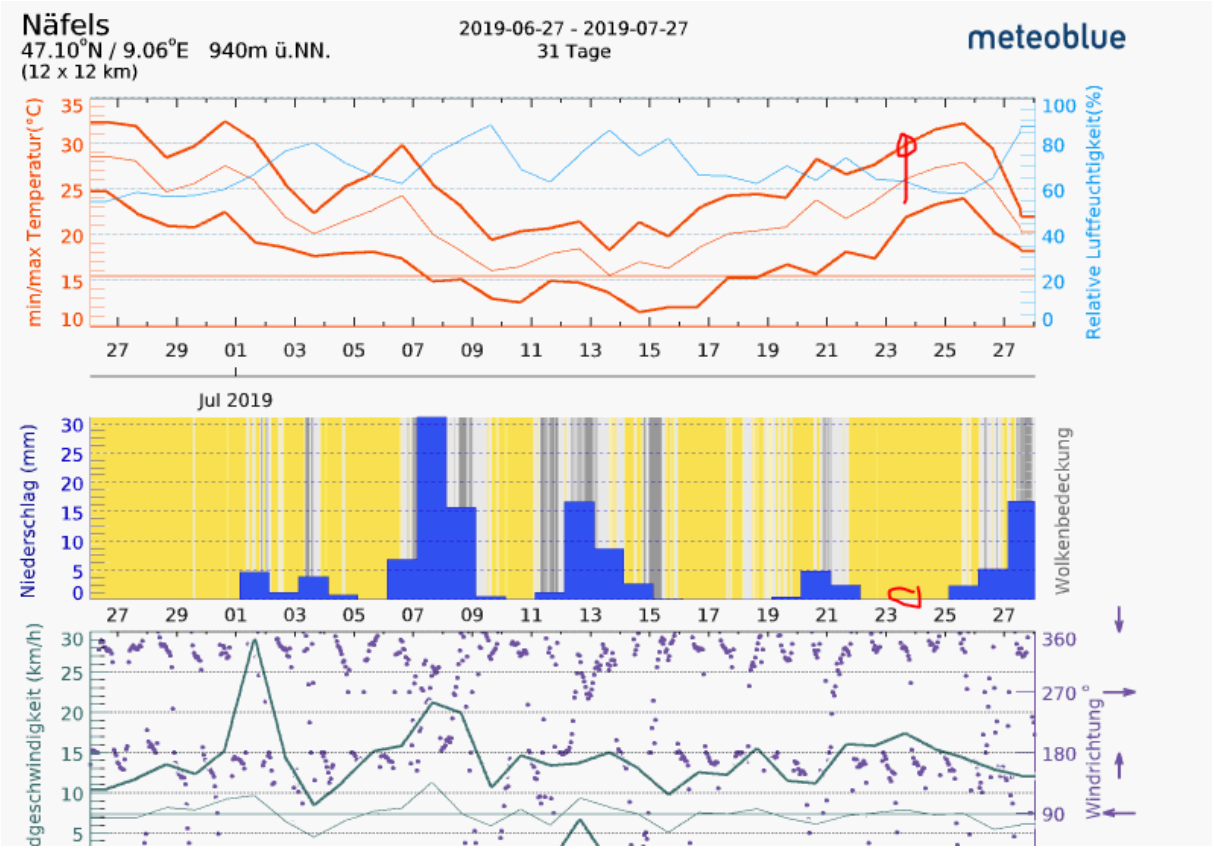
Der Rentner vermutete wohl, dass der Schlauch nachgibt...