

Selbstunfall auf der Rorschacher Strasse

Am Montagmorgen (07.11.2016) ereignete sich auf der Rorschacher Strasse ein Verkehrsunfall. Ein Lieferwagen prallte gegen zwei Verkehrstafeln. Personen wurden keine verletzt.

Am Montag um 03:15 Uhr fuhr ein Lieferwagenchauffeur auf der Rorschacher Strasse stadteinwärts. Wegen eines Sekundenschlafs verlor der 22-Jährige die Herrschaft über seinen Lieferwagen. Das Fahrzeug prallte aufgrund dessen in zwei Verkehrstafeln. Bei dem Unfall wurde niemand verletzt, es entstand jedoch ein Sachschaden von mehreren tausend Franken. Der Führerausweis wurde dem Fahrer abgenommen.

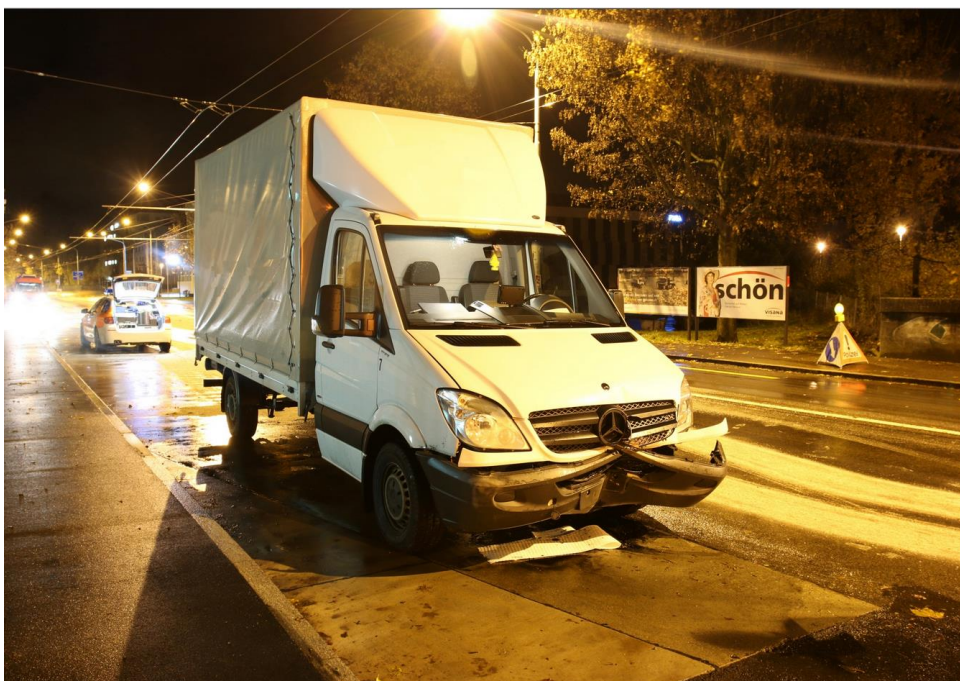

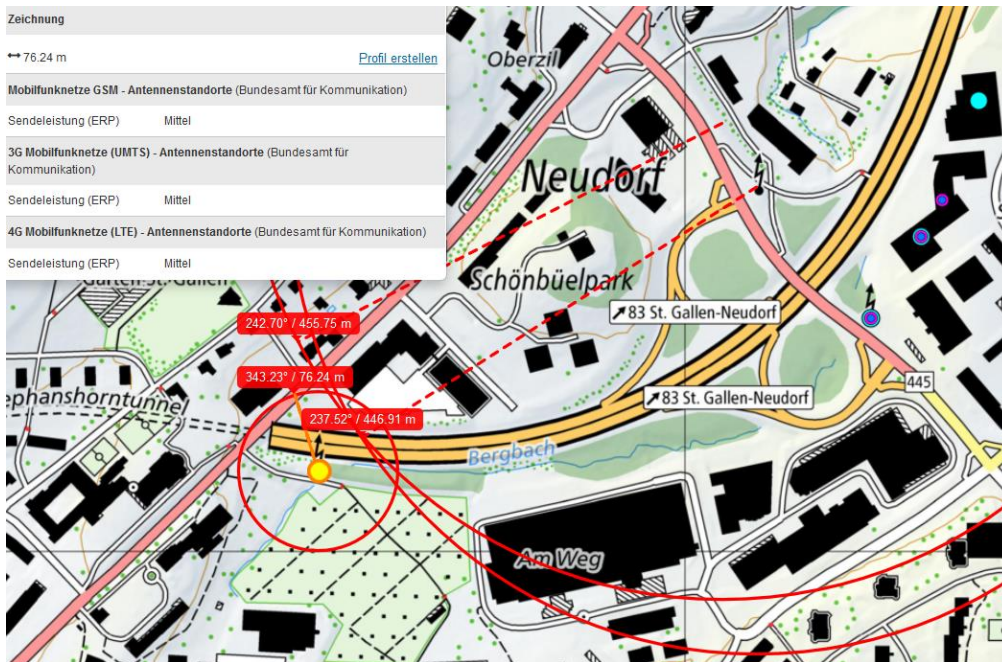

Der Fahrer war vermutlich von Rorschach her länger unterwegs, um die Zeitungen in St. Gallen zu holen. Bei der Vorbeifahrt auf Kreuzungsareal bereits drei Sender von links davon 1 Polycor-Sender (oben eingetragen - ohne Markierung, nah an der zurückgelegten Fahrstrecke ist dieser aber im Vergleich zum entscheidenden Sender hoch positioniert).

Der letztlich entscheidende Einfluss war der Sender am östlichen Portal des Stefanshorn-Tunnels.

Der Sender ist im Verhältnis zur Rorschacherstrasse tief positioniert und hat eine SR NO

