Sevelen: Während Autofahrt eingeschlafen

In der Nacht auf Sonntag (28.07.2019) ist eine Autofahrerin auf der A13 mit ihrem Auto von der Fahrbahn abgekommen und verunfallt. Sie war während der Fahrt eingenickt.

Die 56-jährige Autofahrerin war um 1 Uhr zusammen mit ihrem Ehemann aus Italien kommend auf der Rückfahrt nach Hause. Gemäss eigenen Angaben wurde die 56-Jährige plötzlich vom Schlaf übermannt. Ihr Auto geriet rechts von der Autobahn ab, befuhr das dortige Wiesland und durchschlug den Wildschutzzaun. Schliesslich kollidierte das Auto frontal mit einem Baum. Die Lenkerin und ihr Beifahrer verletzten sich bei diesem Unfall eher leicht. Sie wurden mit dem Rettungswagen ins Spital gebracht. Der entstandene Sachschaden beläuft sich auf über zehntausend Franken.

https://www.sg.ch/news/sgch_kantonspolizei/2019/07/sevelen--waehrend-autofahrt-eingeschlafen.html

Sehr geehrte Herren

ich bitte um die Koordinate des Einschlafunfalls von Sevelen:
https://www.sg.ch/news/sgch_kantonspolizei/2019/07/sevelen--waehrend-autofahrt-eingeschlafen.html

9475 Sevelen
Autobahn A13
Schweiz
Höhe Km 147.600, Fahrtrichtung Chur...
Ost: 757408
Nord: 221045

Polizeibild mit Regen auf Karosserie

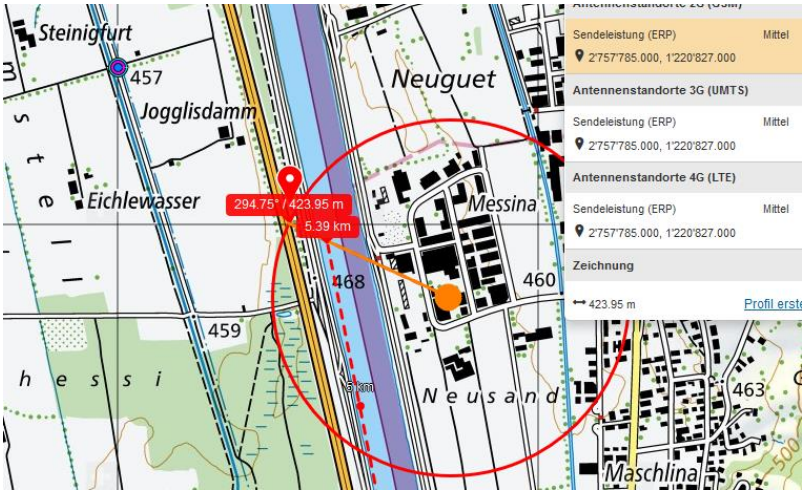

Der Sender von rechts wird durch den Rheindamm abgeschirmt

Der Sender von links kommt zusammen mit der HS-Querung relativ steil ins Fahrzeug.

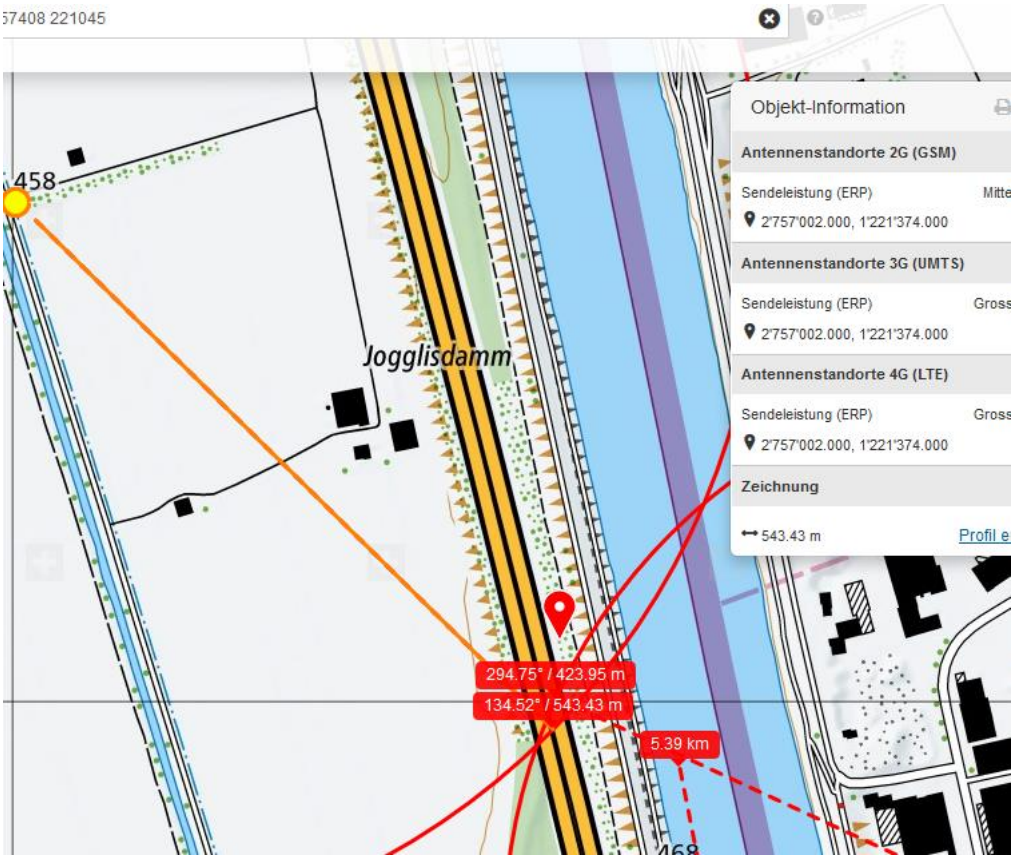

und ist ein Doppelstandort

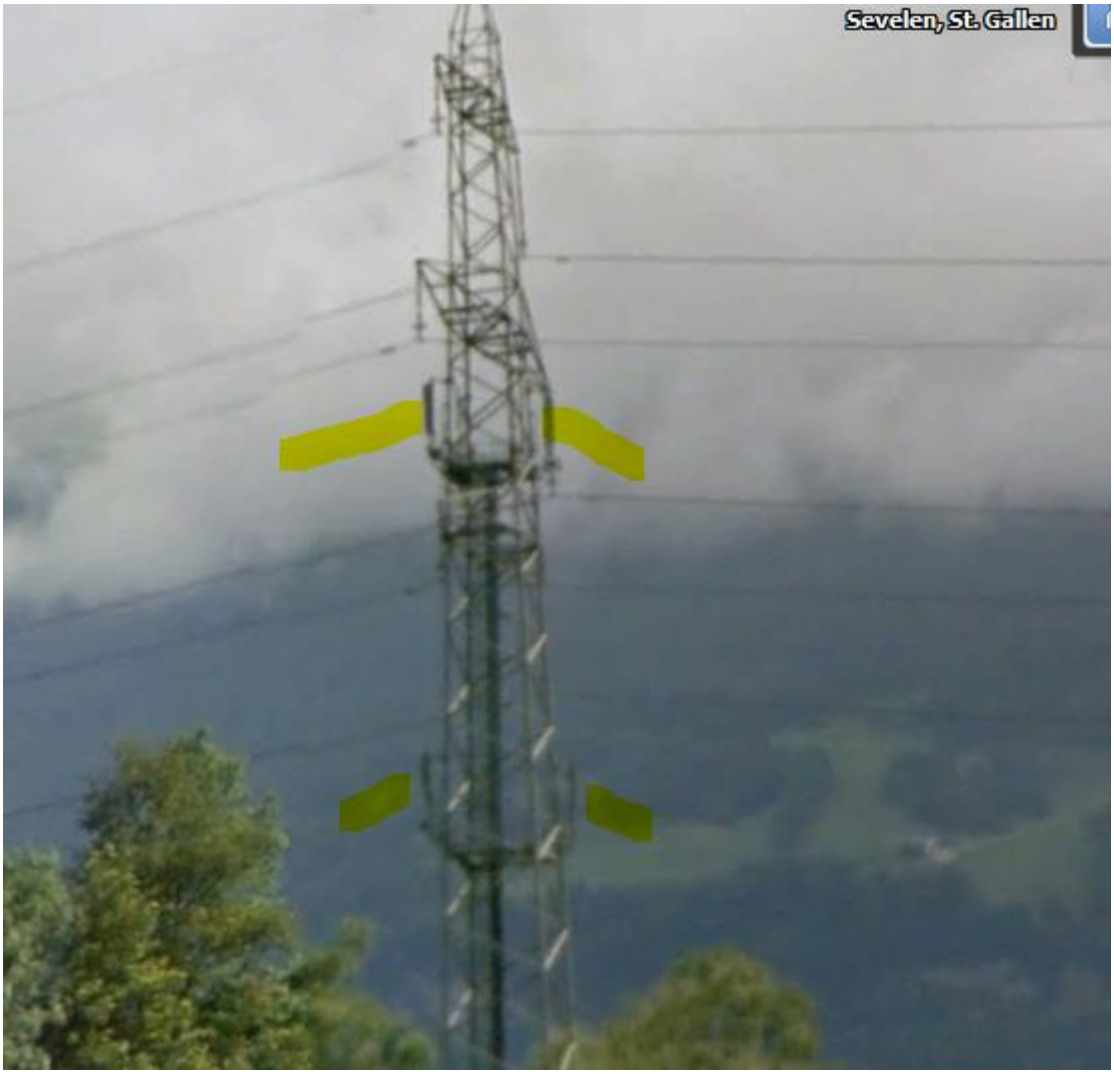

Hochspannungsleitung 3 vor 270m gequert

Hochspannungsleitung 1 vor 5400m gequert.

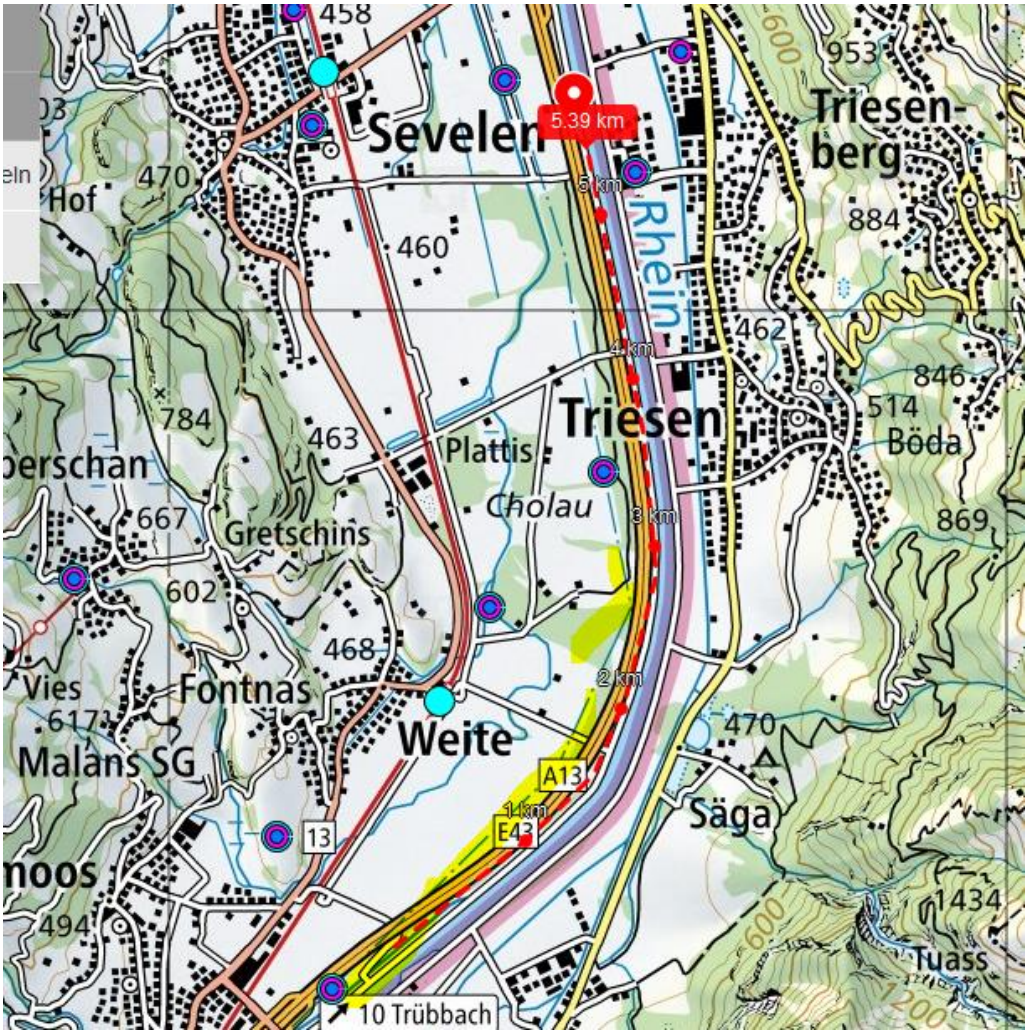

Zum Verständnis der neurologisch/medizinischen Abläufe bei solchen Unfällen:

Niels Kuster et al. **NFP 57** http://www.snf.ch/SiteCollectionDocuments/nfp/nfp57/nfp57_synthese_d.pdf
Mobilfunk bewirkt Veränderungen der Hirnströme

«Der unklare Unfall in der Verkehrsmedizin» (AGU-Seminar 2015) Dr. Ulfert Grimm Fachbereich Verkehrsmedizin Institut für Rechtsmedizin St.Gallen http://agu.ch/1.0/pdf/agu-seminar15.pdf

«Wirkungen des Mobil- und Kommunikationsfunks» Eine Schriftenreihe der Kompetenzinitiative zum Schutz von Mensch, Umwelt und Demokratie e.V.

https://www.diagnose-funk.org/publikationen/dokumente-downloads/kompetenzinitiative-broschuerenreihe

Wirkungen von Elektrosmog auf Verkehrsunfälle: https://www.hansuelistettler.ch/elektrosmog/elektrosmog-im-verkehr/studie

Zur Möglichkeit der Messung von Sendeleistungen 5G: https://www.gigaherz.ch/5g-alarmierende-resultate-erster-testmessungen/

Zum Thema Herzrhythmus hat Prof. Magda Havas, Trent University, publiziert https://magdahavas.com/pick-of-the-week-24-microwave-radiation-affects-the-heart/

Hochspannungsleitungen und Magnetfelder am Boden: http://people.ee.ethz.ch/~pascal/Hochspann/BBoden.gif