Postauto macht sich selbständig – Bub verletzt

Beim Spital in Uster kam es zu einem Unfall mit einem Bus. Mindestens zwei Passagiere wurden dabei verletzt. 10. Juli 2019 12:40;

In Uster kam es am Mittwoch zu einem Busunfall.
Leserreporter
Bild: Leser-Reporter
In Uster kam es am Mittwoch zu einem Busunfall. Der Bus rollte rückwärts in ein Gebäude Die Kantonspolizei Zürich bestätigt den Unfall. Eine bis zwei Personen wurden leicht verletzt.

Kurz nach 12 Uhr kam es am Mittwoch zu einem Bus-Unfall beim Spital in Uster ZH. «Der Chauffeur ist aus dem Bus gestiegen wegen einer offenen Tür – dann rollte der Bus plötzlich rückwärts», sagt eine Leserin, die zum Zeitpunkt des Vorfalls im Bus sass. Der führerlose Bus sei dann 20 bis 30 Meter gerollt und ins Velohäuschen des Spitals geprallt. Mehrere Passagiere seien dabei umgefallen: «Eine ältere Dame sowie ein 2-jähriger Bub seien verletzt worden und wurden ins Spital nebenan gebracht», so die Leserin.

Die Kantonspolizei Zürich bestätigt auf Anfrage einen Unfall mit einem Bus in Uster. Eine bis zwei Personen seien leicht verletzt worden. Der Unfallhergang ist noch unklar.

https://www.20min.ch/schweiz/zuerich/story/Postauto-macht-sich-selbstaendig---Bub-verletzt-13165370

Kein Polizeibericht, nur zufällig erfasst durch andere Recherchen.

Der Bus hält normalerweise fast ganz oben in der Haltestelle. Bugs / Türstörungen und komplette Systemabstürze sind bekannt bei Bussen im Bereich von hohen EMF (- Flumserberg; LKW Gänge ausfallend an der Kreuzung/Kreisel Ausfahrt Chur Süd, gemäss Berufs-Chauffeur A. Peist);

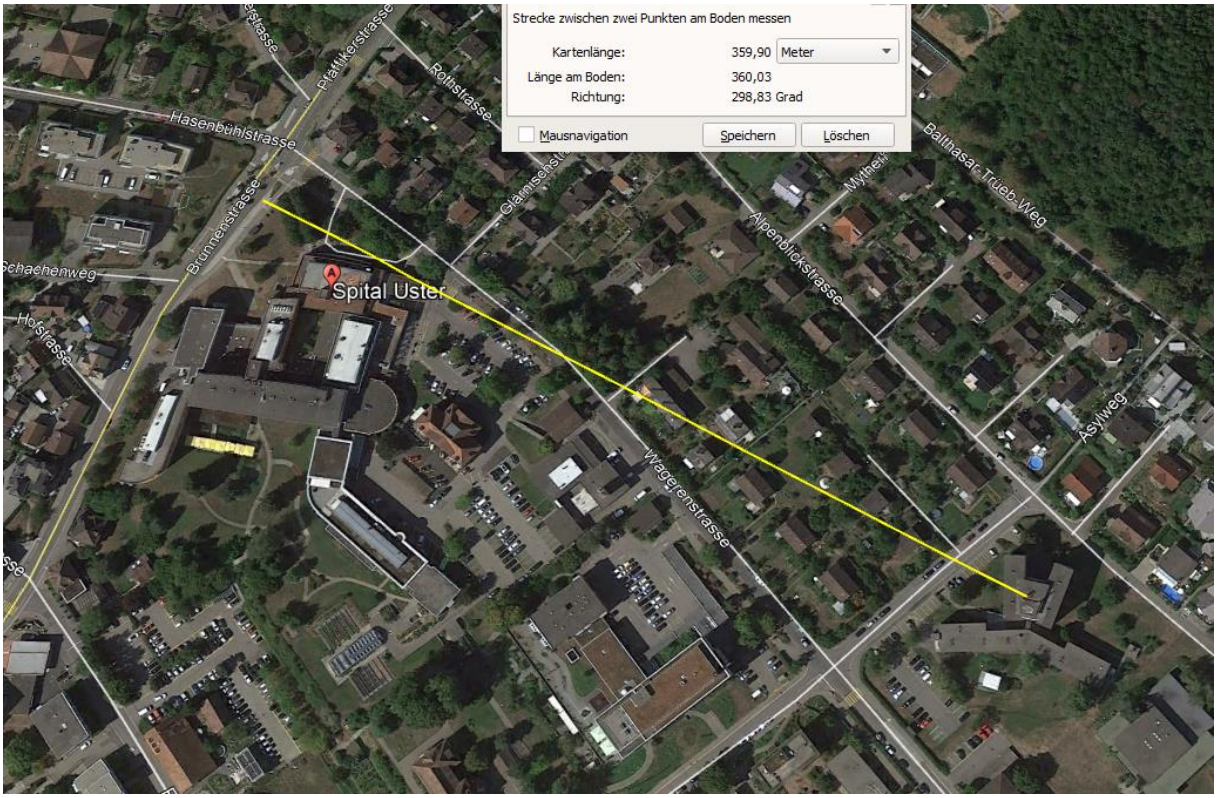

Doppelstandort

Zum Verständnis der neurologischen Abläufe bei solchen Unfällen:

Niels Kuster et al. NFP 57
http://www.snf.ch/SiteCollectionDocuments/nfp/nfp57/nfp57_synthese_d.pdf

«Der unklare Unfall in der Verkehrsmedizin» (AGU-Seminar 2015)

Dr. Ulfert Grimm Fachbereich Verkehrsmedizin Institut für Rechtsmedizin St.Gallen

http://agu.ch/1.0/pdf/agu-seminar15.pdf

https://www.hansuelistettler.ch/elektrosmog/elektrosmog-im-verkehr/einleitung

«Wirkungen des Mobil- und Kommunikationsfunks», eine Schriftenreihe der Kompetenzinitiative zum Schutz von Mensch, Umwelt und Demokratie e.V. :

https://www.diagnose-funk.org/publikationen/dokumente-downloads/kompetenzinitiative-broschuerenreihe

Hansueli Stettler.Bauökologie.Funkmesstechnik.Lindenstrasse 132.9016 St.Gallen.www.hansuelistettler.ch.info@hansuelistettler.ch