La Chaux-de-Fonds accident de circulation avec blessée

31.07.2019

Mercredi 31 juillet à 16h10, une voiture conduite par un habitant de La Chaux-de-Fonds, âgé de 85 ans, circulait sur l'avenue Léopold-Robert à La Chaux-de-Fonds en direction est. A l'intersection avec la rue du Casino, une collision s'est produite avec la voiture conduite par une habitante de La Chaux-de-Fonds, âgé de 33 ans, qui circulait sur cette dernière rue en direction nord. Blessée, la conductrice a été transportée au moyen d'une ambulance à l'hôpital de la ville.

https://www.ne.ch/autorites/DJSC/PONE/medias/Pages/20190731-La-Chaux-de-Fonds-accident-de-circulation-avec-blessee.aspx

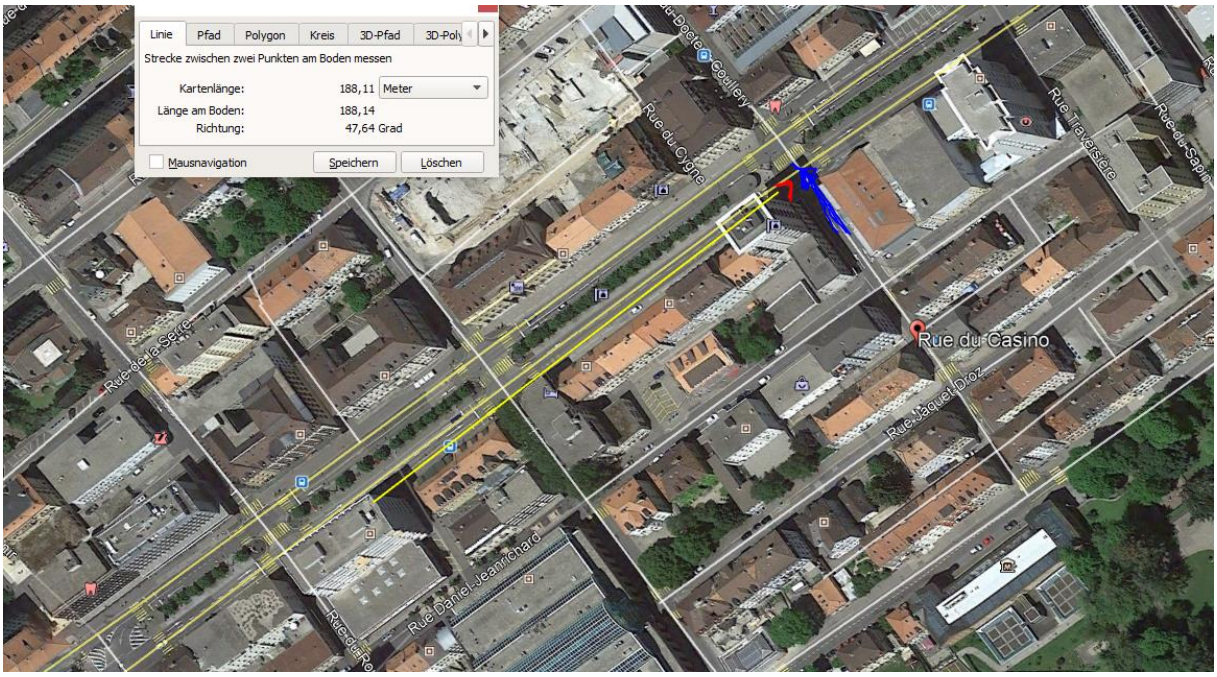

Fahrrichtung weist auf Blendung der LSA hin. Ebenso Sendereinfluss genau hinten/hoch 170°

Der Sender ist in der Gebäudemitte eingetragen, in Realität steht er je an den Ecken

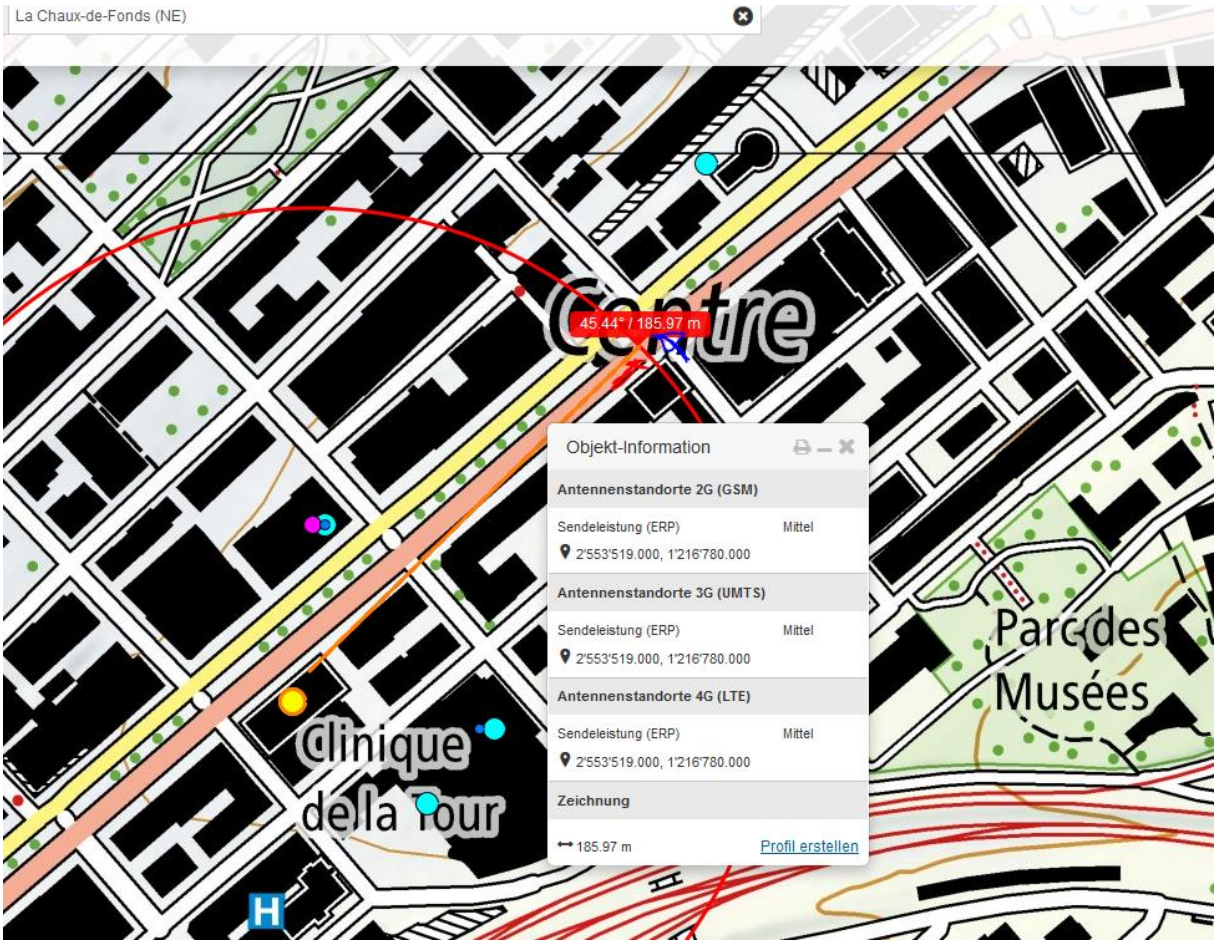
La Chaux-de-Fonds (NE)
Centre
45.44° / 185.97 m
Objekt-Information
Antennenstandorte 2G (GSM)
Sendeleistung (ERP) Mittel
2'553'519.000, 1'216'780.000
Antennenstandorte 3G (UMTS)
Sendeleistung (ERP) Mittel
2'553'519.000, 1'216'780.000
Antennenstandorte 4G (LTE)
Sendeleistung (ERP) Mittel
2'553'519.000, 1'216'780.000
Zeichnung
185.97 m
Profil erstellen
Parc des Musées
Clinique de la Tour
H

Google Earth
© 2019 Google

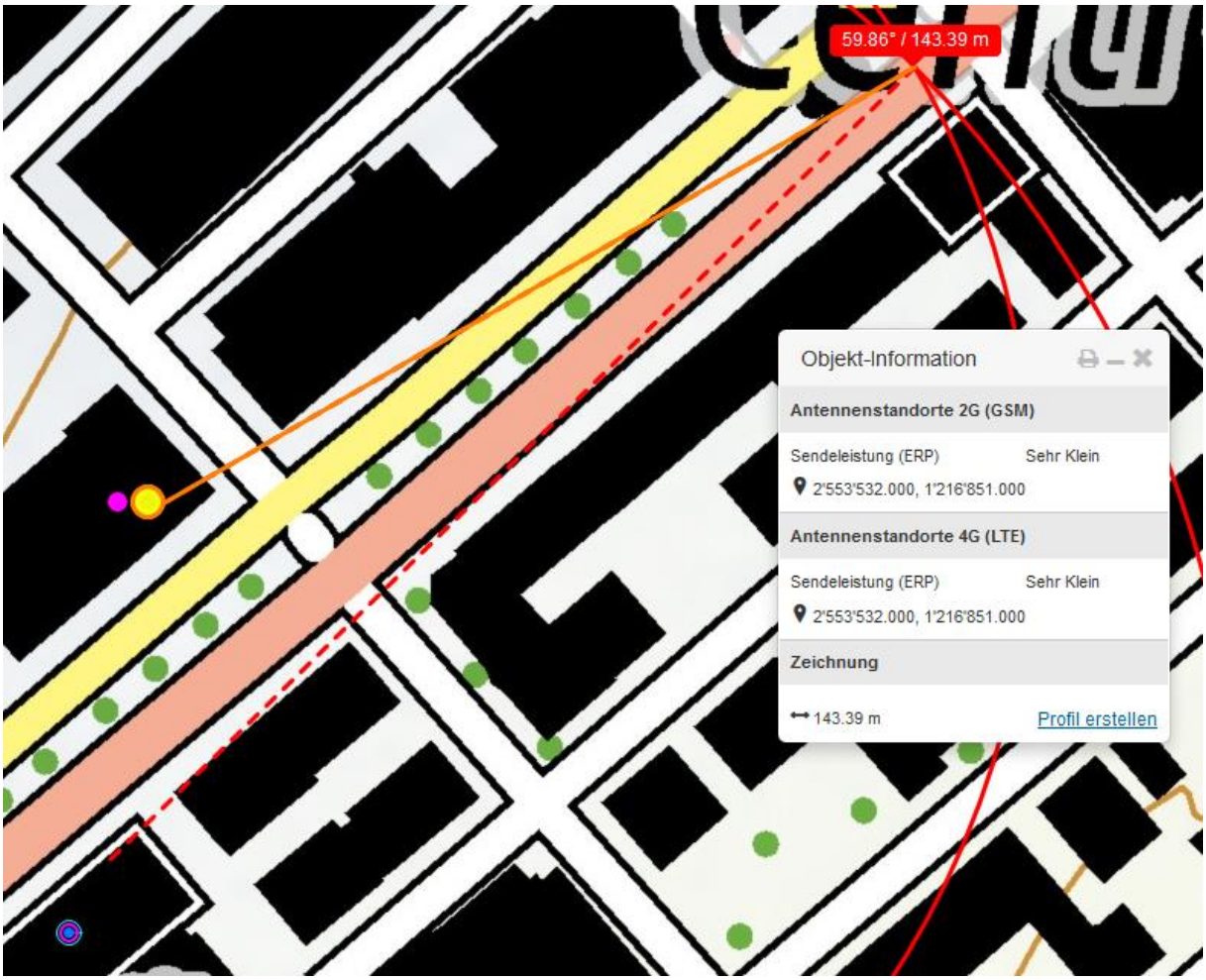

Dieser Sendereinfluss ist vermutlich nicht mehr beeinflussend.

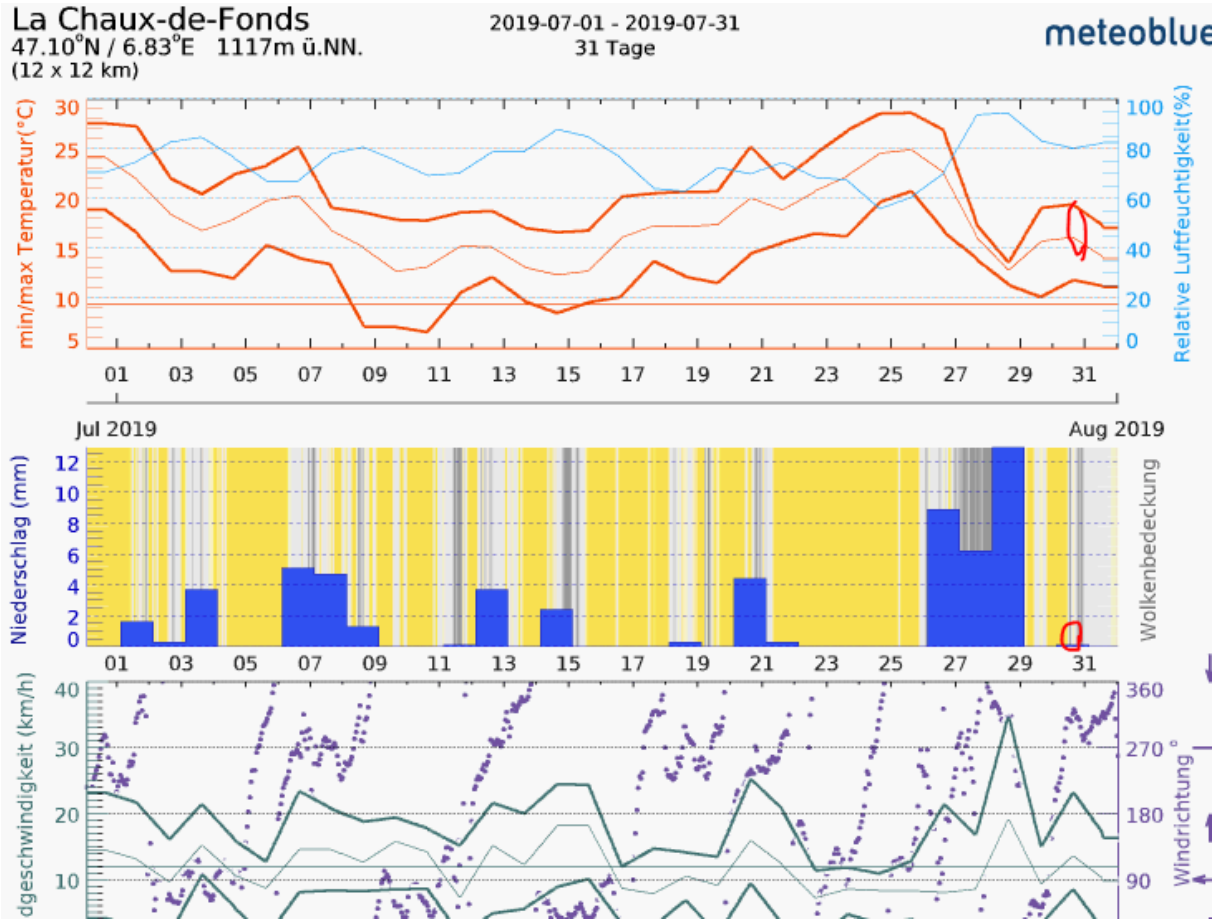

Hansueli Stettler • Bauökologie • Funkmesstechnik • Lindenstrasse 132 • 9016 St.Gallen • www.hansuelistettler.ch • info@hansuelistettler.ch