Zwei Radfahrer bei Unfällen mit Autos verletzt

Kleinwangen / Sempach

Bei zwei verschiedenen Unfällen mit Autos in Kleinwangen und in Sempach wurden zwei Radfahrer verletzt. Sie mussten mit Ambulanzfahrzeugen in Spitäler überführt werden.

Kleinwangen
Am Donnerstag, 1. August 2019, 11:25 Uhr, beabsichtigte eine **19**-jährige Automobilistin in Kleinwangen, Gemeinde Hohenrain, nach links auf einen Parkplatz einzubiegen. Gleichzeitig fuhr ein 26-jähriger Radfahrer von Lieli herkommend auf der steil abfallenden Strasse in Richtung Hochdorf. Offenbar wurde er vom Abbiegemanöver des Autos überrascht und prallte heftig gegen die rechte hintere Tür des Autos. Durch den Aufprall wurde er an den linken Strassenrand geschleudert. Er erlitt dabei erhebliche Verletzungen und musste vom Rettungsdienst ins Spital verbracht werden. Sowohl am Auto (Schadensumme: 6000 Franken) und am Rennrad (Schadensumme: 5500 Franken) entstand Totalschaden.

Sempach
Am Freitag, 2. August 2019, 7:45 Uhr, bog eine 59-jährige Velofahrerin in Sempach von der Beromünsterstrasse her in den Kreisverkehrsplatz Dreiangel ein. Gleichzeitig war ein 55-jähriger Autofahrer von Eich her unterwegs und fuhr ebenfalls in den Kreisel ein. Dabei kam es zu einer frontal-seitlichen Kollision zwischen dem Auto und der Radfahrerin. Durch die Kollision wurde die Radfahrerin verletzt und musste mit dem Rettungsdienst ins Spital gefahren werden. Der Sachschaden beläuft sich auf total 4000 Franken.

https://newsletter.lu.ch/inxmail/html_mail.jsp?id=0&email=newsletter.lu.ch&mailref=000e73i000eyq000000000000cmtl0gu

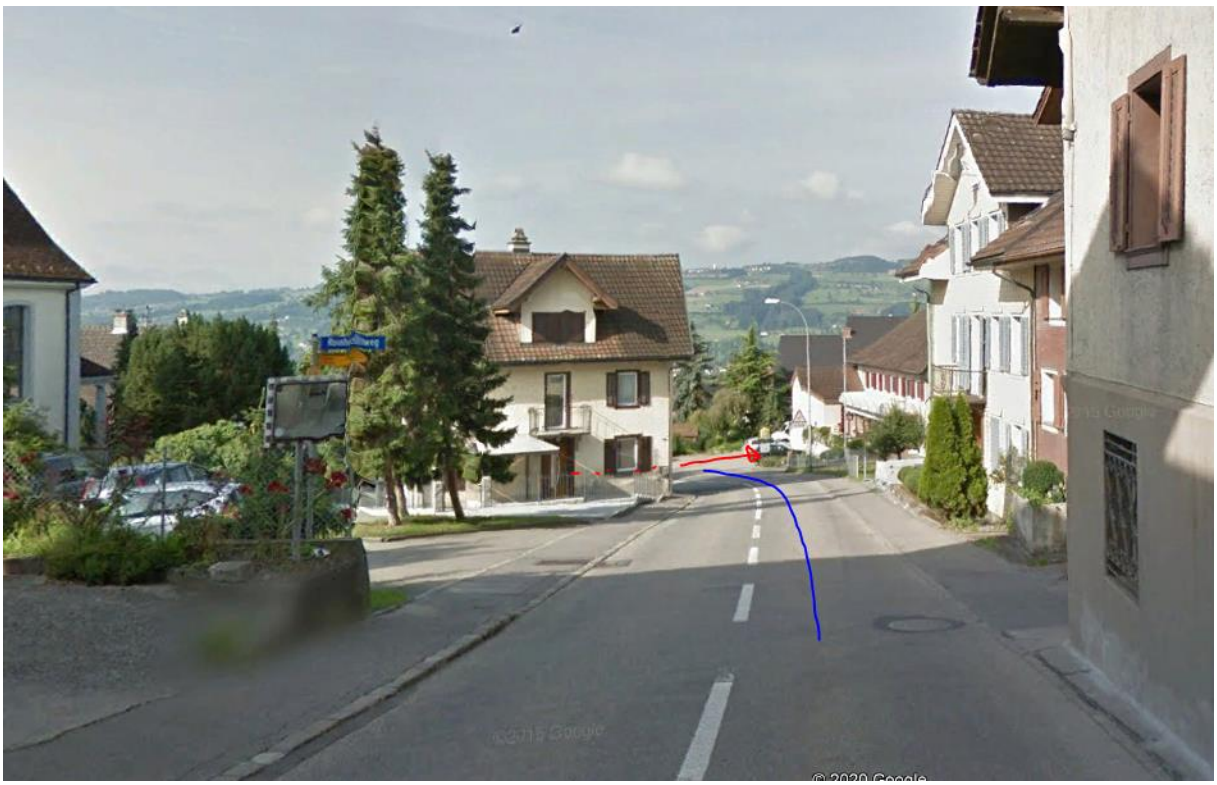

Kein Mobilfunk-Sender in Kleinwangen. Die Ausgangslage ist schwierig und unübersichtlich für den Radfahrer, zu schnell..? für Sichtweite...

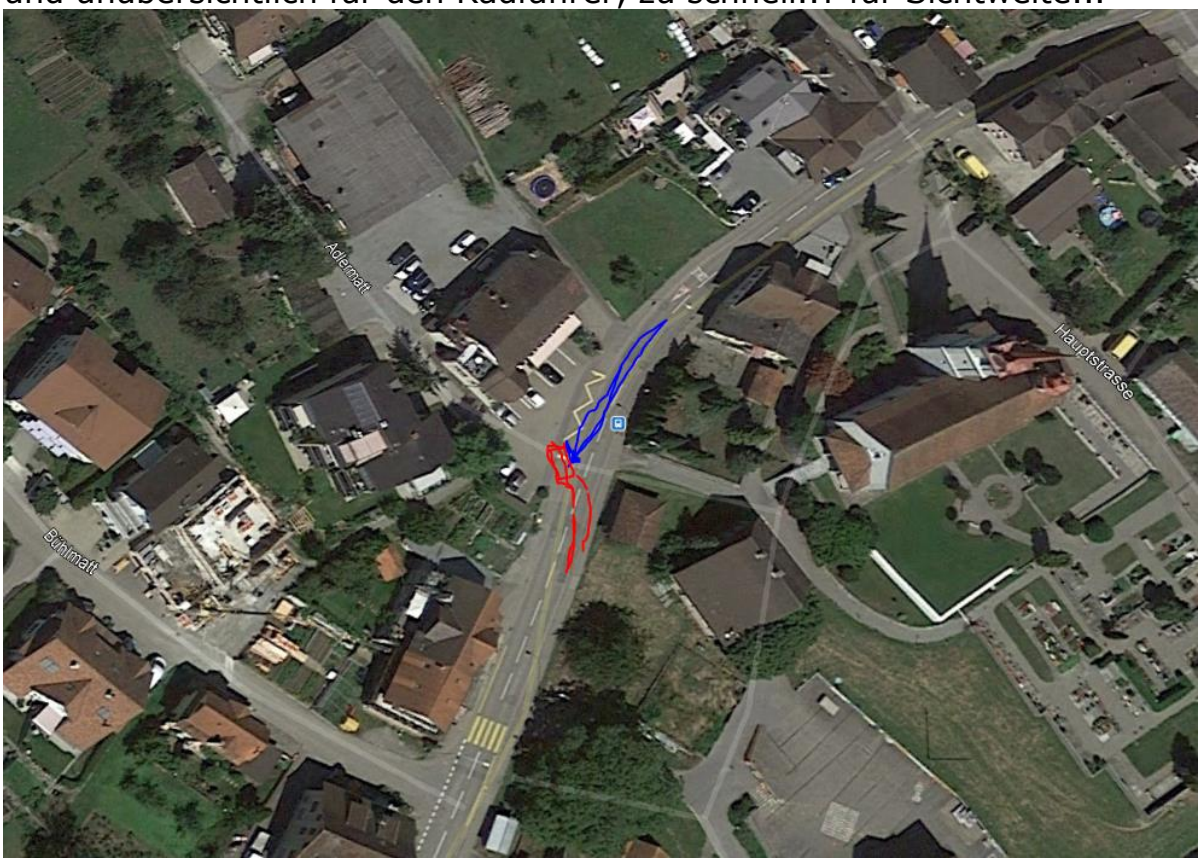

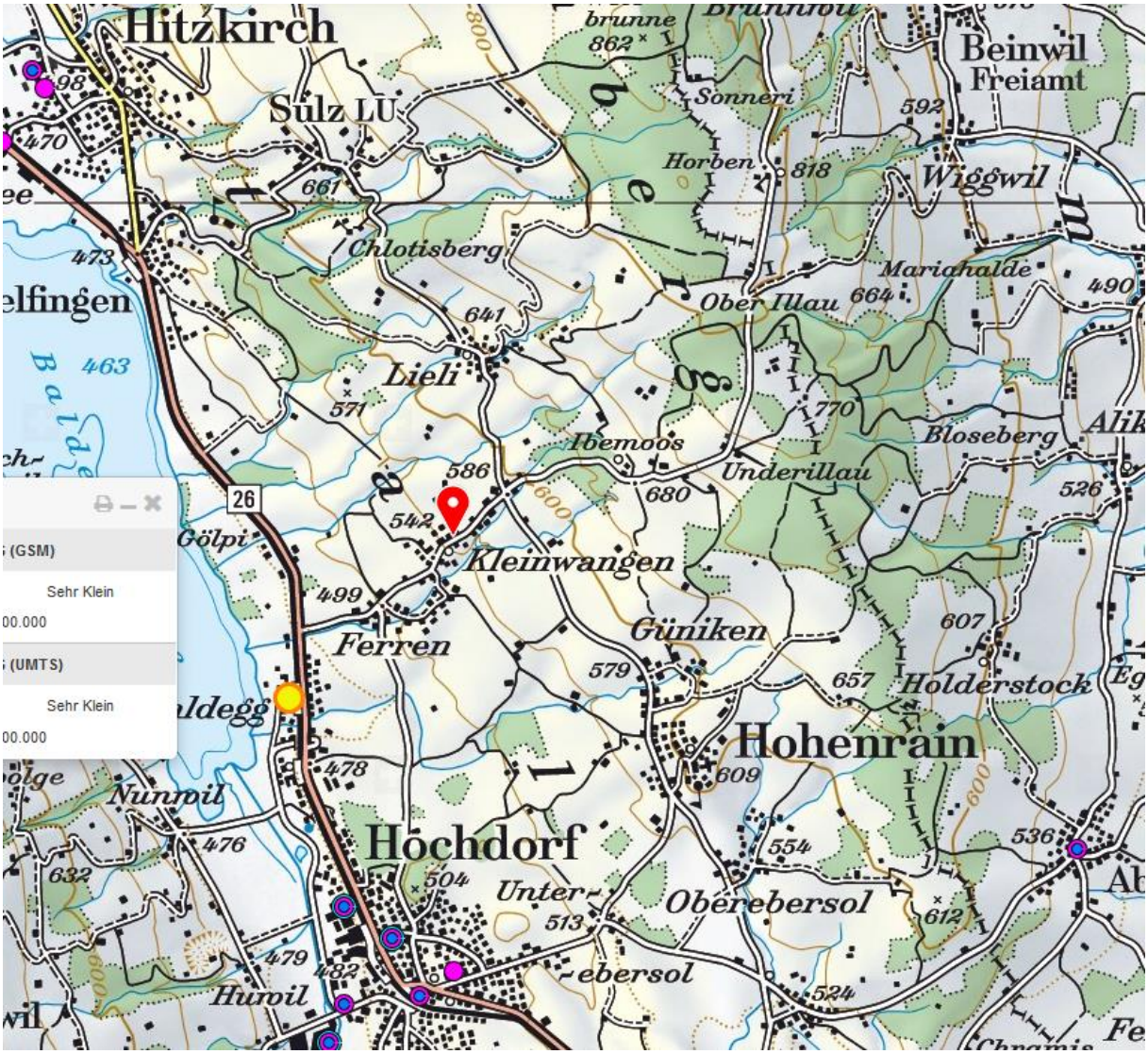
Hitzkirch
Sulz LU
Beinwil
Freiamt
Wiggwil
Chlotisberg
Ober Illau
Mariahalde
Lieli
Ibemoos
Underillau
Bloseberg
Kleinwangen
Gölpi
Ferren
Güniken
Holderstock
Hohenrain
Nunwil
Hochdorf
Unter-
Oberebersol
Huwil
26
(GSM)
Sehr Klein
00.000
(UMTS)
Sehr Klein
00.000