Personenwagen kollidiert mit Fahrrad

02.08.2019

Unbestimmte Verletzungen hat sich am Freitagmittag, 2. August 2019, ein Fahrradfahrer bei einer Kollision mit einem Personenwagen in Speicher zugezogen.

Eine 56-jährige Automobilistin fuhr kurz vor 12.30 Uhr von der Hohrüti in Richtung Vögelinsegg und wollte dort nach links in Richtung Speicher abbiegen. Bei der Einfahrt in die Hauptstrasse übersah sie einen in Richtung St. Gallen fahrenden Fahrradfahrer und kollidierte in der Folge mit diesem. Der Fahrradfahrer zog sich bei der Kollision unbestimmte Verletzungen zu und musste mit der Rettungssanität ins Spital überführt werden. Am Personenwagen und dem Fahrrad entstand Schaden in der Höhe von mehreren Tausend Franken.

https://www.ar.ch/verwaltung/departement-inneres-und-sicherheit/kantonspolizei/medienmitteilungen-der-kantonspolizei/detailnews/personenwagen-kollidiert-mit-fahrrad/?no_cache=1&tx_news_pi1%5Bcontroller%5D=News&tx_news_pi1%5Baction%5D=detail&cHash=8f4459bbaeff780a998571d814c730d8

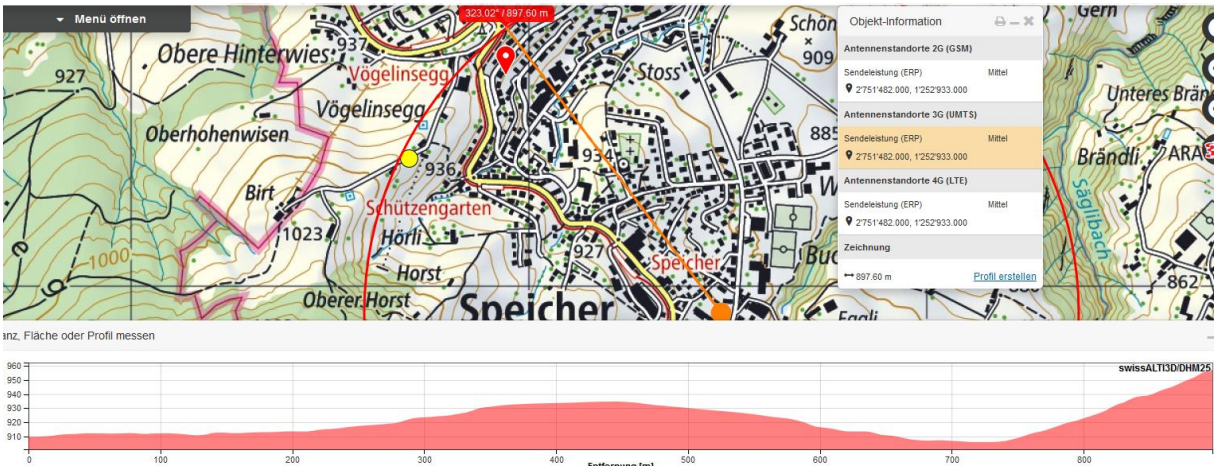

Unklar, ob dieser Sender die Unfallstelle erreicht. Street-view blockiert

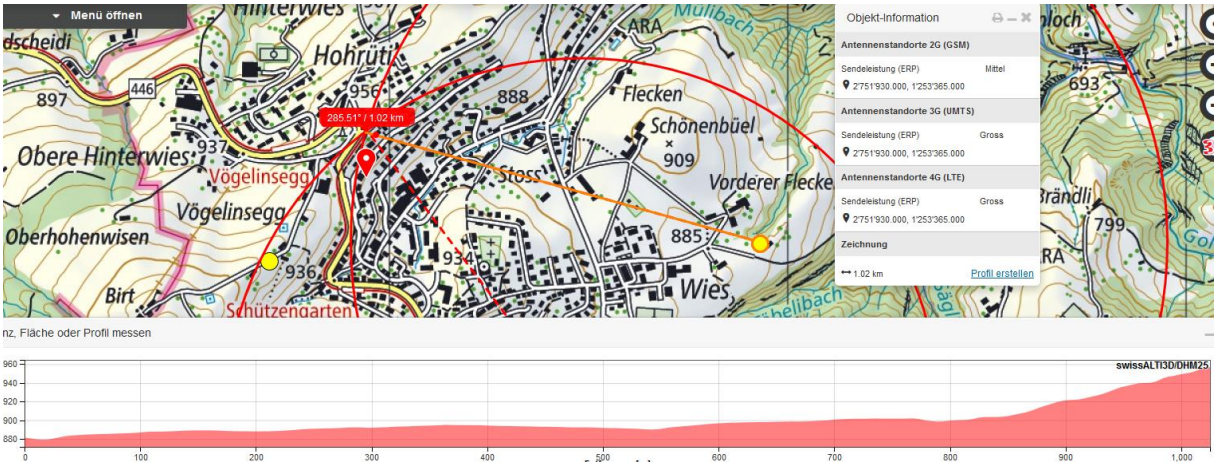

Beide Sender haben eine Hauptsenderichtung auf die Kuppe., Der Sender beim Werkplatz Gern hat zwei Sender in R NW

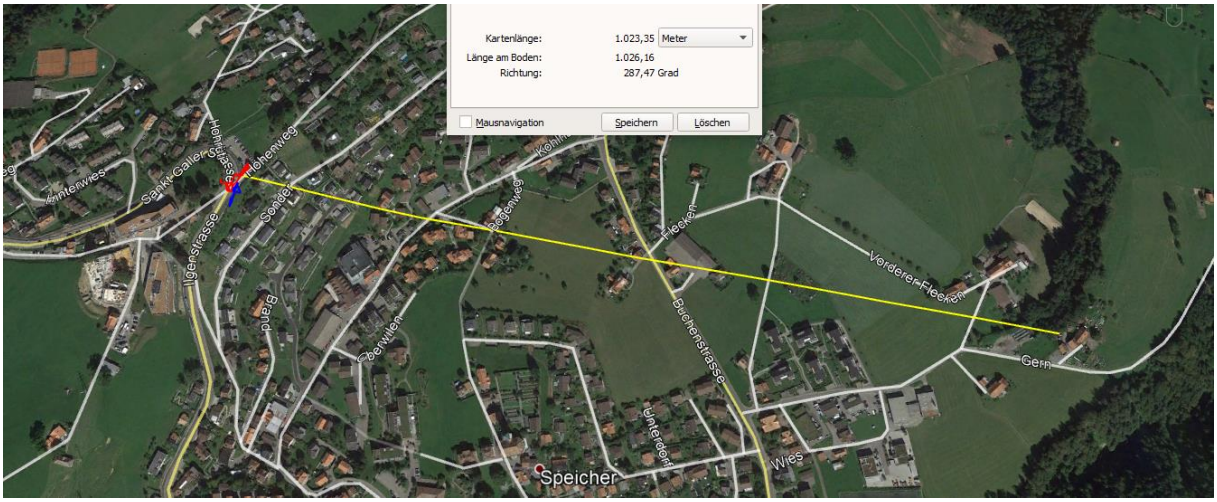

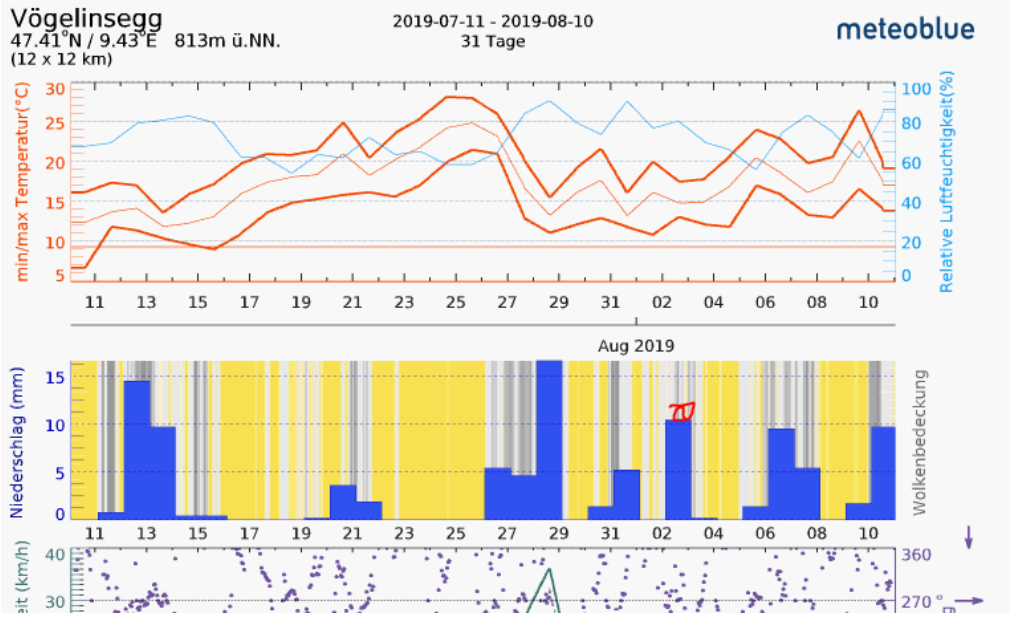

Wetter gemäss Polizeibild trocken.